



Città di Caserta
Medaglia d'Oro al Merito Civile

DELIBERAZIONE DI GIUNTA COMUNALE

Delibera n. 146

Oggetto: Pianta organica delle Farmacie anno 2022 – Approvazione definitiva

L'anno **duemilaventidue** addì **19** del mese **LUGLIO** di alle ore **17,45** in Caserta nella Casa Comunale la Giunta Comunale, convocata a norma di legge, si è riunita sotto la Presidenza del **SINDACO Avv. Carlo Marino**.

Con la presenza dei seguenti Assessori:

			P	A
1	Sindaco	MARINO Carlo	X	
2	Vice Sindaco Assessore	CASALE Emiliano	X	
3	Assessore	BATTARRA Vincenzo Claudio	X	
4	Assessore	BOSCO Luigi	X	
5	Assessore	CRESENTINO Emilianna	X	
6	Assessore	MAIETTA Domenico	X	
7	Assessore	MARTINO Gerardina	X	
8	Assessore	MARZO Massimiliano		X
9	Assessore	MUCHERINO Carmela		X
10	Assessore	SADUTTO Annamaria	X	

Partecipa il Segretario Generale del Comune **Dott.ssa Maria Carmina Cotugno**
Il SINDACO, riconosciuta la legalità dell'adunanza, dichiara aperta la seduta e sottopone all'esame della Giunta la pratica relativa all'oggetto.

ATTO AD IMMEDIATA ESEGUIBILITA': art. 134 comma 4° L. 267/2000



Oggetto: Pianta organica delle Farmacie anno 2022 – Approvazione definitiva

Relazione illustrativa e proposta deliberativa

IL DIRIGENTE

Premesso che:

la Giunta Comunale, in data n Delibera n. 110 del 30/5/2022 ad oggetto “Approvazione Pianta Organica delle Farmacie Anno 2022”;

con nota prot. 64054 del 6/6/2022, il Comune di Caserta ha trasmesso all’ASL di Caserta, al Servizio di Coordinamento Farmaceutico Territoriale di Caserta, all’Ordine dei Farmacisti della provincia di Caserta ed al Settore Farmaceutico della Regione Campania la citata Delibera di G.C. n. 110/2022 con i relativi allegati;

nella citata nota di trasmissione si precisava che, al termine dei trenta giorni previsti dalla normativa, la Giunta Comunale avrebbe proceduto “ *all’adozione del provvedimento deliberativo definitivo*”;

Viste :

la nota del 15/6/2022, prot. 368/2022 dell’Ordine dei Farmacisti della provincia di Caserta, acquisita al protocollo generale dell’Ente in data 16/6/2022 con il n. 68493 ed allegata al presente provvedimento;

la nota dell’ASL di Caserta n. 291223 del 23/6/2022 (con allegata nota della Regione Campania datata 20/1/2021 prot. 30531) , acquisita al protocollo generale dell’Ente in pari data con il n. 71904 ed allegata al presente atto

Nel ribadire che la deliberazione n. 110 del del 30/5/2022 era stata adottata in via provvisoria, in attesa dell’acquisizione dei pareri dell’ASL di Caserta e dell’Ordine dei Farmacisti della provincia di Caserta.

Atteso che :

- in merito all’osservazione dell’ASL di Caserta, che riprende la nota della Regione Campania del 20/1/2021, si ritiene che il Comune di Caserta non possa procedere alla soppressione di una sede a concorso, già istituita, ma che rientri nella sua facoltà sopprimere una sede sovranumeraria, ancorché vacante;
- i rilievi dell’Ordine dei Farmacisti della provincia di Caserta sono irricevibili in quanto è palesemente dimostrato che la nuova Pianta Organica delle Farmacie, che l’ente ha il dovere di redigere, ridistribuisce in maniera equa la popolazione tra le sedi esistenti, con maggiore omogeneità e minore discostamento dal parametro del numero di abitanti per sede e che le nuove sedi vengono individuate in due frazioni del comune, non servite e distanti da altre sedi farmaceutiche.

Ritenuto, pertanto, sottoporre alla Giunta Comunale la proposta definitiva di approvazione della Pianta Organica delle Farmacie anno 2022, confermandone la Relazione Illustrativa, già approvata con la Deliberazione di Giunta Comunale n. 110 del 30/5/22 unitamente ai suoi allegati, e che di seguito si riporta integralmente.

RELAZIONE

L'art. 11 (Potenziamento del servizio di distribuzione farmaceutica, accesso alla titolarità delle farmacie, modifica alla disciplina della somministrazione dei farmaci e altre disposizioni in materia sanitaria) del D.L.24 gennaio 2012, n. 1 - Disposizioni urgenti per la concorrenza, lo sviluppo delle infrastrutture e la competitività, convertito in Legge con la L. n. 27 del 24/03/2012, ha disposto le modalità di dislocazione delle sedi farmaceutiche sul territorio. In particolare, l'art. 1 prevede che 'Il numero delle autorizzazioni è stabilito in modo che vi sia una farmacia ogni 3.300 abitanti. La popolazione eccedente, rispetto al parametro di cui al secondo comma, consente l'apertura di una ulteriore farmacia, qualora sia superiore al 50 per cento per parametro stesso.'

L'art. 2 del medesimo provvedimento prevede che '1. Ogni comune deve avere un numero di farmacie in rapporto a quanto disposto dall'articolo 1. Al fine di assicurare una maggiore accessibilità al servizio farmaceutico, il comune, sentiti l'azienda sanitaria e l'Ordine provinciale dei farmacisti competente per territorio, identifica le zone nelle quali collocare le nuove farmacie, al fine di assicurare un'equa distribuzione sul territorio, tenendo altresì conto dell'esigenza di garantire l'accessibilità del servizio farmaceutico anche a quei cittadini residenti in aree scarsamente abitate. 2. Il numero di farmacie spettanti a ciascun comune è sottoposto a revisione entro il mese di dicembre di ogni anno pari, in base alle rilevazioni della popolazione residente nel comune, pubblicate dall'Istituto nazionale di statistica».' Con Delibera del Commissario Straordinario n. 46 del 13/04/2016 è stata approvata la revisione della pianta organica delle farmacie, che prevedeva la presenza di n. 23 sedi farmaceutiche, di cui n. 20 assegnate e n. 3 da assegnare.

L'Istat ha pubblicato i dati della popolazione di Caserta al 31/12/2021 (dati da utilizzare per la pianta organica al 2022) e la popolazione risulta essere pari a 73.068 abitanti.

Ai fini della effettiva distribuzione territoriale si è fatto riferimento ai dati disponibili presso l'Ufficio Anagrafe alla medesima data, secondo i quali i residenti sono pari a 74.397.

Sulla base di tali dati, al Comune di Caserta spettano 22 sedi ($3.300 \times 22 = 72.600$). Infatti, il resto eccedente il parametro è pari a 468 abitanti e pertanto inferiore al 50 per cento (1650) e non più utilizzabile per il permanere di n. 23 sedi farmaceutiche.

La giurisprudenza ritiene che 'in relazione al ritardo nella pubblicazione dei dati ISTAT prima di assumere le conclusive determinazioni relative alla Pianta organica, l'autorità competente, verificherà la corrispondenza del dato popolazione comunale, considerato, con quello che sarà pubblicato dall'ISTAT'. [TAR Campania (cfr. Sent. n. 5319/05 Reg. Sent.) e del Consiglio di Stato (cfr. Sent. 04257/2013)].

Pertanto, è la base numerica risultante dai dati ISTAT da considerare per la conseguente necessità di soppressione di una sede farmaceutica qualora il residuo resto, è al di sotto della soglia minima del 50%'.

Sulla base della popolazione, in conformità alle decisioni del Consiglio di Stato, vi è la doverosità della soppressione della sede in caso di diminuzione della popolazione e tale soppressione non è inficiata dalla indizione del concorso straordinario per la sua assegnazione.

In tal senso anche (TAR Lombardia, Brescia, sez. I, 17 luglio 2018 n. 733; TAR Calabria, Catanzaro, sez. I, 20 dicembre 2017 n. 2094); T.A.R. Lazio, sez. Latina, 30 maggio 2019, n.403) in quanto l'indizione del concorso straordinario per l'assegnazione delle sedi non è di per sé, idonea ad escludere la doverosità della soppressione della stessa, in adempimento dell'obbligo imposto dall'art. 11 del decreto legge n. 1 del 2012 (convertito dalla legge n.27 del 2012) ed in coerenza con i parametri ivi stabiliti.

Pertanto, sulla base dei presupposti di cui innanzi si ridetermina la pianta organica delle farmacie all'anno 2022 sulla base del presente documento contenente le finalità generali e gli obiettivi specifici della revisione; la metodologia; le caratteristiche demografiche, la descrizione della proposta di revisione per l'anno 2022 con la caratterizzazione di ogni sede farmaceutica.

Costituiscono parte integrante del presente documento gli allegati come di seguito specificati:

Relazione illustrativa

A.1 - Tavola distribuzione Farmacie;

A.2 - Tavola analisi spostamenti Farmacie;

B - Tavola Sezioni Censuarie;

C - Tavola Pianta Organica

C.01 / C.22 - n. 27 Tavole di dettaglio di ciascuna Sede farmaceutica;

D - Elenco descrittivo delle Sedi Farmaceutiche;

E - Elenco strade per Sede Farmaceutica.

Il contenuto del Piano di Revisione della Pianta Organica delle Farmacie ha tenuto conto delle seguenti norme e atti di indirizzo:

- R.D. n.1265 del 27 luglio 1934 (Testo Unico Leggi Sanitarie);
- Legge n. 221 del 8 marzo 1968 - Classificazione farmacie;
- Legge n. 475 del 2 aprile 1968 - Riforma Mariotti;
- D.P.R. n. 1275 del 21 agosto 1971 - Norme sulla revisione della pianta organica;
- L.R. della Campania n. 13 del 8 maggio 1985 – Riordino delle funzioni in materia di igiene e sanità pubblica e di vigilanza sulle farmacie;
- Legge n. 362 del 8 novembre 1991 – Norme di riordino del settore farmaceutico;
- art. 11 D.L. 1/2012 conv. in L. 27/2012;
- art. 23-12-duodevicies della L. n. 135/2012 di conversione del D.L. 95/2012 comma 3.

Per tutto quanto sopra relazionato, visto il T.U. n. 267 del 18/8/2000, si propone la seguente

D E L I B E R A

- 1) di prendere atto di tutto quanto premesso, dato atto, considerato e ritenuto;
- 2) di approvare l'allegata Pianta Organica delle Farmacie - Anno 2022, costituita dai seguenti elaborati che ne costituiscono parte integrante e sostanziale:

Relazione Illustrativa

A.1 - Tavola distribuzione Farmacie;

A.2 - Tavola analisi spostamenti Farmacie;

B - Tavola Sezioni Censuarie;

C - Tavola Pianta Organica

C.01 / C.22 - n. 27 Tavole di dettaglio di ciascuna Sede farmaceutica;

D - Elenco descrittivo delle Sedi Farmaceutiche;

E - Elenco strade per Sede Farmaceutica.

- 3) Dare mandato al Dirigente del Settore Attività Produttive di trasmettere la presente deliberazione alla Regione Campania, all'ASL Caserta, al Servizio Coordinamento Farmaceutico Territoriale, all'Ordine dei Farmacisti della Provincia di Caserta.

L'ASSESSORE
F.to Dott. Emiliano Casale

IL DIRIGENTE
F.to Ing. Giovanni Natale

Città di Caserta

Revisione della Pianta Organica delle farmacie relativa all'anno 2022

Allegato A.1) - Tavola distribuzione farmacie

Scala metrica 0 100 200 300 400 500 m

Legenda
 Farmacie esistenti
 Confine comunale

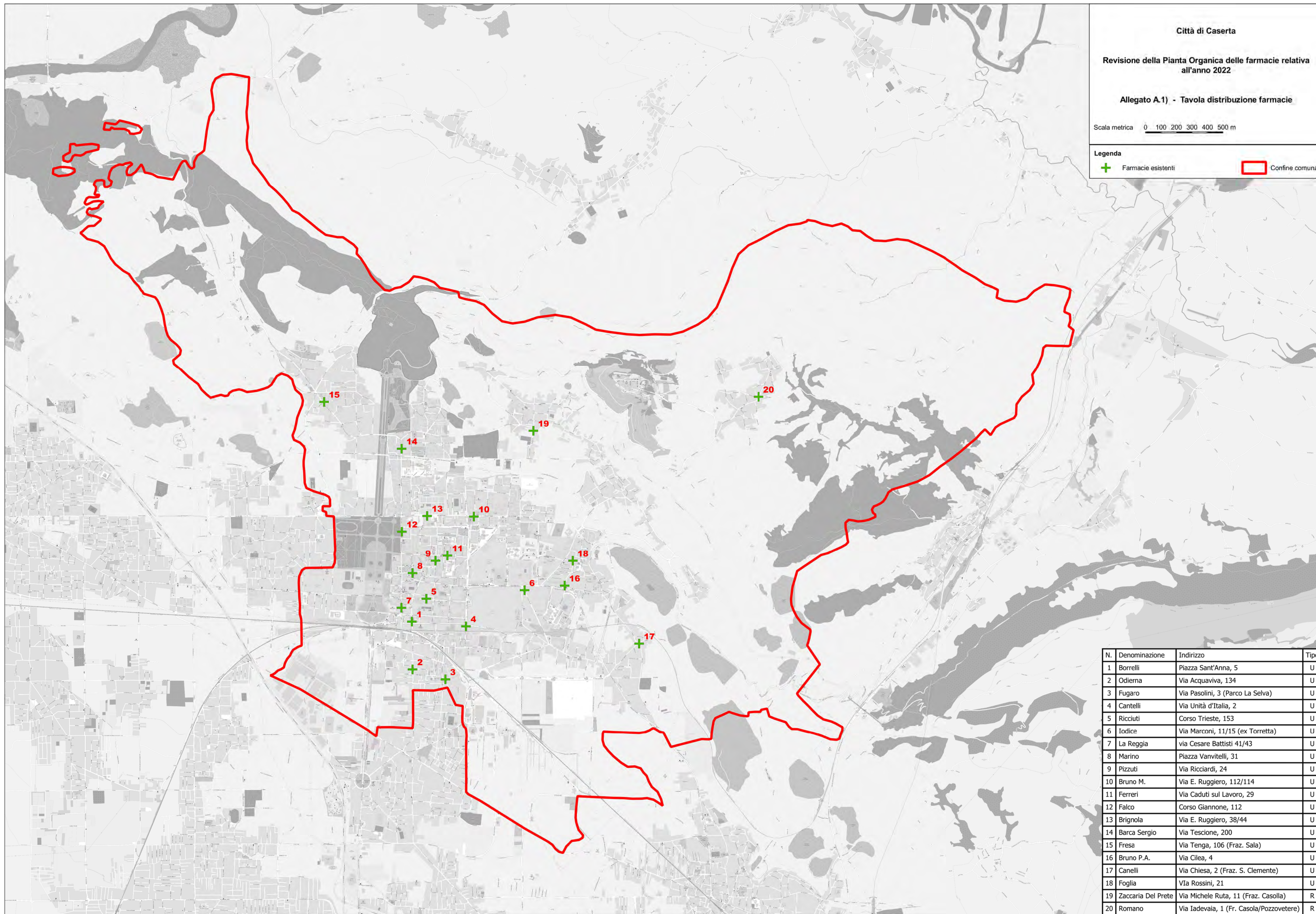

N.	Denominazione	Indirizzo	Tipo
1	Borrelli	Piazza Sant'Anna, 5	U
2	Odierna	Via Acquaviva, 134	U
3	Fugaro	Via Pasolini, 3 (Parco La Selva)	U
4	Cantelli	Via Unità d'Italia, 2	U
5	Ricciuti	Corso Trieste, 153	U
6	Iodice	Via Marconi, 11/15 (ex Torretta)	U
7	La Reggia	via Cesare Battisti 41/43	U
8	Marino	Piazza Vanvitelli, 31	U
9	Pizzuti	Via Ricciardi, 24	U
10	Bruno M.	Via E. Ruggiero, 112/114	U
11	Ferreri	Via Caduti sul Lavoro, 29	U
12	Falco	Corso Giannone, 112	U
13	Brignola	Via E. Ruggiero, 38/44	U
14	Barca Sergio	Via Tescione, 200	U
15	Fresa	Via Tenga, 106 (Fraz. Sala)	U
16	Bruno P.A.	Via Cilea, 4	U
17	Canelli	Via Chiesa, 2 (Fraz. S. Clemente)	U
18	Foglia	Via Rossini, 21	U
19	Zaccaria Del Prete	Via Michele Ruta, 11 (Fraz. Casolla)	R
20	Romano	Via Iadevaia, 1 (Fr. Casola/Pozzovetere)	R

Città di Caserta

Revisione della Pianta Organica delle farmacie relativa all'anno 2020

Allegato A.2) Tavola analisi spostamenti farmacie

Scala metrica 0 100 200 300 400 500 m

Legenda	
	Farmacie esistenti
	Spostamento farmacia
	Confine comunale

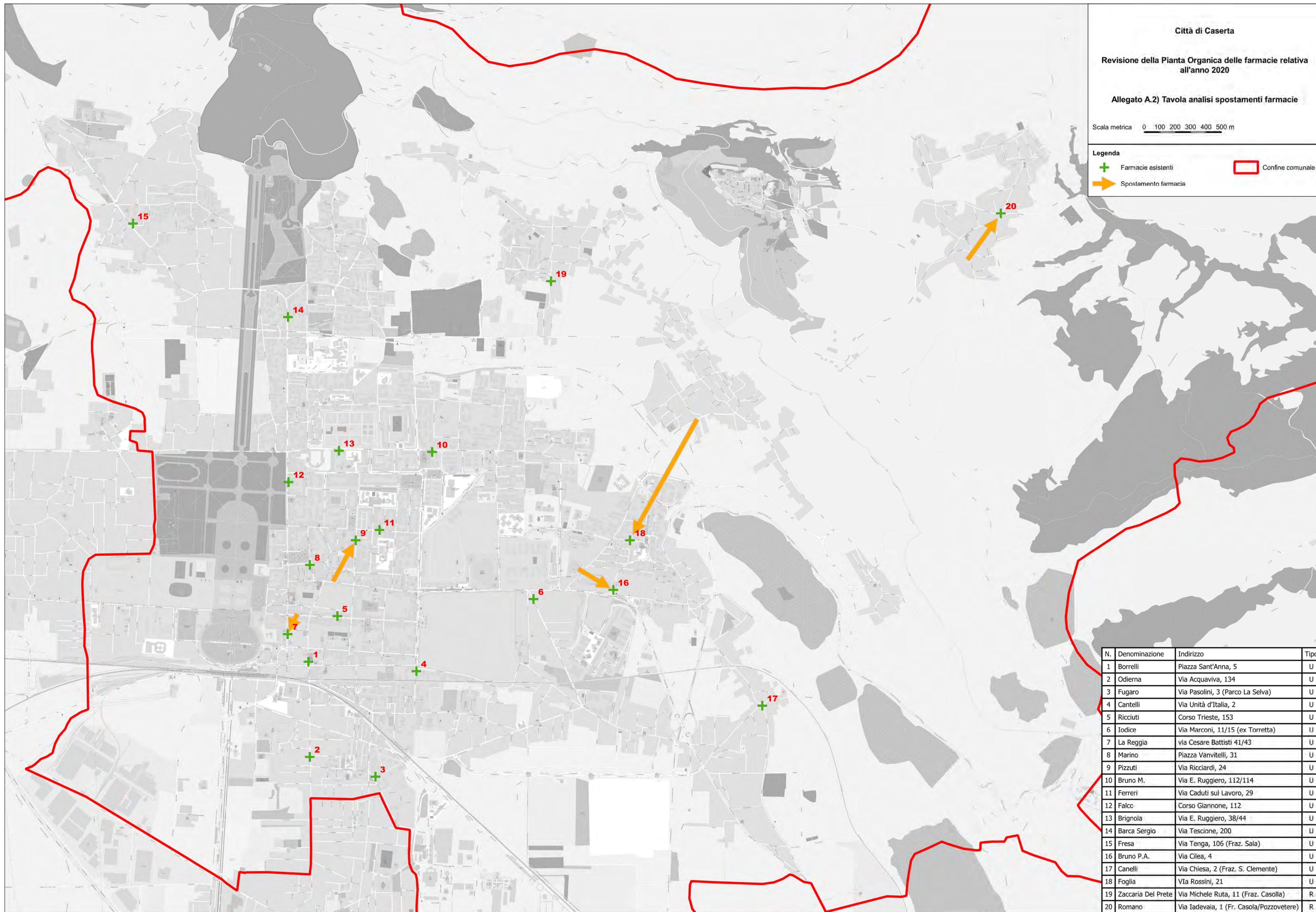

N.	Denominazione	Indirizzo	Tipo
1	Borrelli	Piazza Sant'Anna, 5	U
2	Odierna	Via Acquaviva, 134	U
3	Fugaro	Via Pasolini, 3 (Parco La Selva)	U
4	Cantelli	Via Unità d'Italia, 2	U
5	Ricciuti	Corso Trieste, 153	U
6	Iodice	Via Marconi, 11/15 (ex Torretta)	U
7	La Reggia	Via Cesare Battisti 41/43	U
8	Marino	Piazza Vanvitelli, 31	U
9	Pizzuti	Via Ricciardi, 24	U
10	Bruno M.	Via E. Ruggiero, 112/114	U
11	Ferreri	Via Caduti sul Lavoro, 29	U
12	Falco	Corso Giannone, 112	U
13	Brignola	Via E. Ruggiero, 38/44	U
14	Barca Sergio	Via Tescione, 200	U
15	Fresa	Via Tenga, 106 (Fraz. Sala)	U
16	Bruno P.A.	Via Cilea, 4	U
17	Canelli	Via Chiesa, 2 (Fraz. S. Clemente)	U
18	Foglia	Via Rossini, 21	U
19	Zaccaria Del Prete	Via Michele Ruta, 11 (Fraz. Casolla)	R
20	Romano	Via Iadevaia, 1 (Fr. Casola/Pozzovetere)	R

Città di Caserta

Revisione della Pianta Organica delle farmacie relativa all'anno 2022

Allegato B) Tavola Sezioni Censuarie Istat

Scala metrica 0 100 200 300 400 500 m

Legenda
Sezioni censuarie Confine comunale

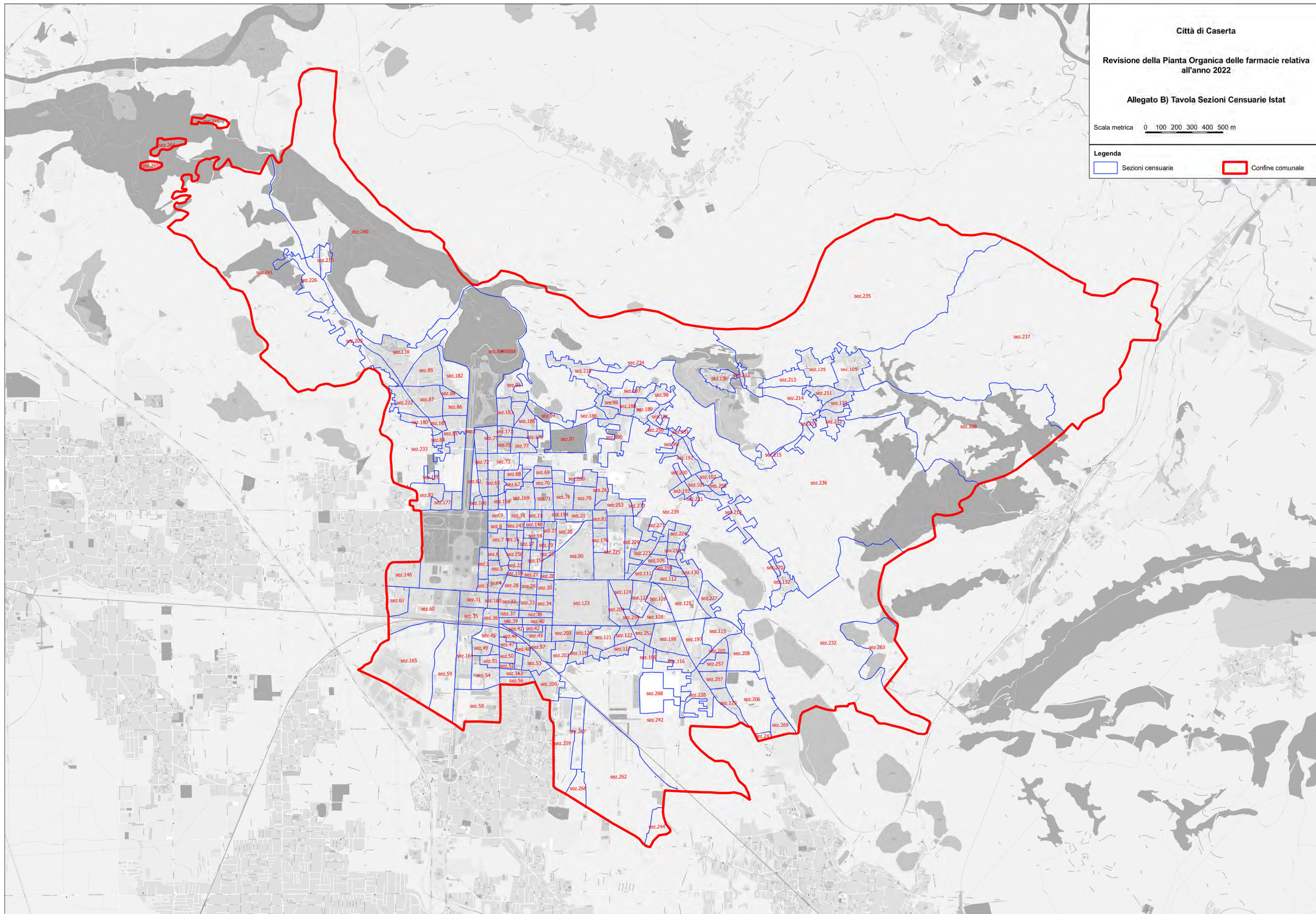



Città di Caserta

Revisione della Pianta Organica delle farmacie relativa all'anno 2022

Allegato C) - Tavola Pianta Organica

Scala metrica 0 100 200 300 400 500 m

Legenda
 Farmacie
 Confine comunale

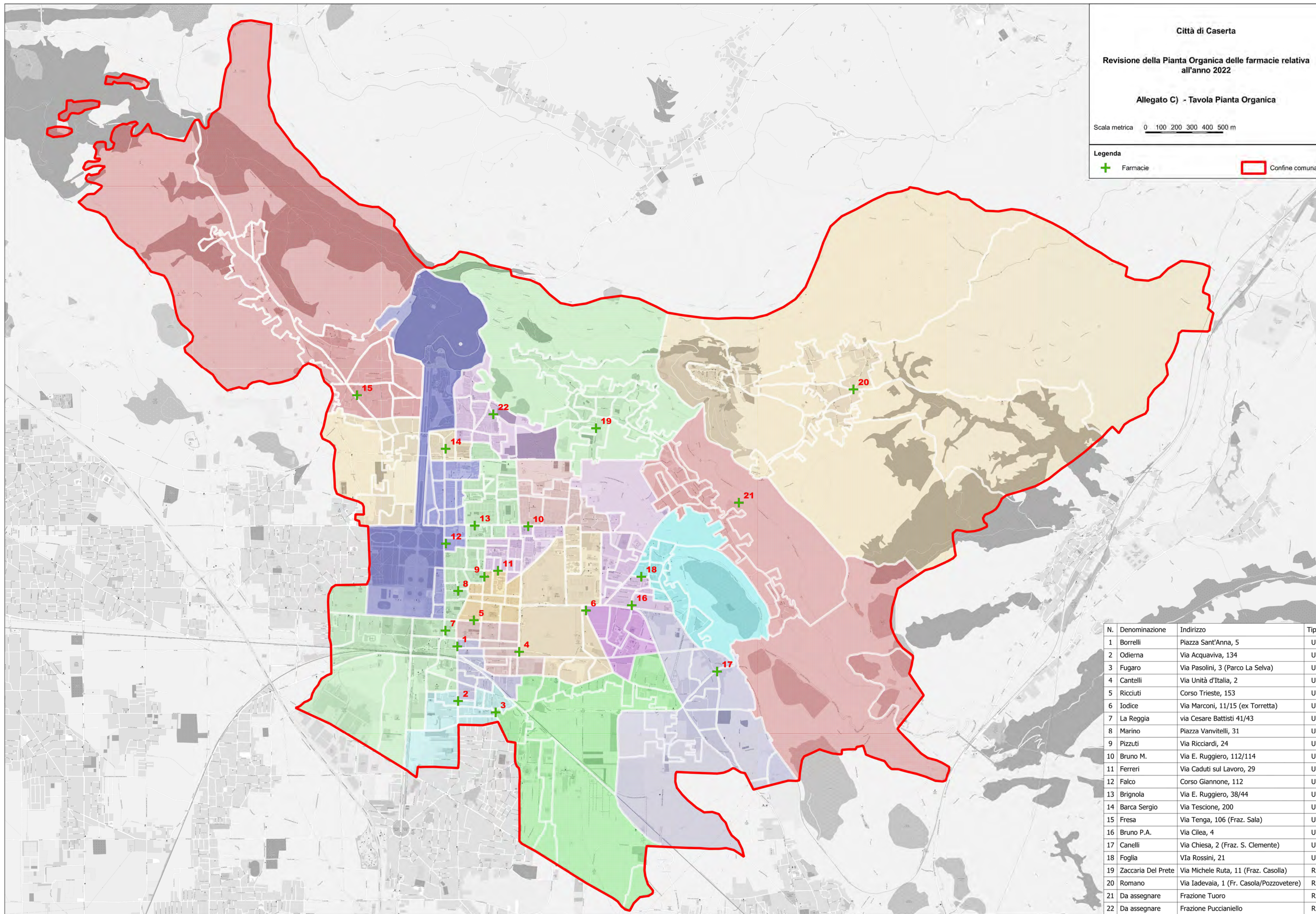

N.	Denominazione	Indirizzo	Tipo
1	Borrelli	Piazza Sant'Anna, 5	U
2	Odierna	Via Acquaviva, 134	U
3	Fugaro	Via Pasolini, 3 (Parco La Selva)	U
4	Cantelli	Via Unità d'Italia, 2	U
5	Ricciuti	Corso Trieste, 153	U
6	Iodice	Via Marconi, 11/15 (ex Torretta)	U
7	La Reggia	Via Cesare Battisti 41/43	U
8	Marino	Piazza Vanvitelli, 31	U
9	Pizzuti	Via Ricciardi, 24	U
10	Bruno M.	Via E. Ruggiero, 112/114	U
11	Ferreri	Via Caduti sul Lavoro, 29	U
12	Falco	Corso Giannone, 112	U
13	Brignola	Via E. Ruggiero, 38/44	U
14	Barca Sergio	Via Tescione, 200	U
15	Fresa	Via Tenga, 106 (Fraz. Sala)	U
16	Bruno P.A.	Via Cilea, 4	U
17	Canelli	Via Chiesa, 2 (Fraz. S. Clemente)	U
18	Foglia	Via Rossini, 21	U
19	Zaccaria Del Prete	Via Michele Ruta, 11 (Fraz. Casolla)	R
20	Romano	Via Iadevaia, 1 (Fr. Casola/Pozzovetere)	R
21	Da assegnare	Frazione Tuoro	R
22	Da assegnare	Frazione Puccianiello	R

Città di Caserta

Revisione della Pianta Organica delle farmacie relativa all'anno 2022

Allegato C.1) - Tavola Sede n. 1

Scala metrica 0 50 100 150 200 m

Legenda

+ Farmacie Confine comunale

Sedi farmaceutiche

1	8	16
2	9	17
3	10	18
4	11	19
5	12	20
6	13	21
7	14	22
	15	

N.	Denominazione	Indirizzo	Tipo
1	Borrelli	Piazza Sant'Anna, 5	U
2	Odierna	Via Acquaviva, 134	U
3	Fugaro	Via Pasolini, 3 (Parco La Selva)	U
4	Cantelli	Via Unità d'Italia, 2	U
5	Ricciuti	Corso Trieste, 153	U
6	Iodice	Via Marconi, 11/15 (ex Torretta)	U
7	La Reggia	Via Cesare Battisti 41/43	U
8	Marno	Piazza Vanvitelli, 31	U
9	Pizzuti	Via Ricciardi, 24	U
10	Bruno M.	Via E. Ruggiero, 112/114	U
11	Ferri	Via Caduti sul Lavoro, 29	U
12	Falco	Corso Giannone, 112	U
13	Brignola	Via E. Ruggiero, 38/44	U
14	Barca Sergio	Via Tescione, 200	U
15	Fresa	Via Tenga, 106 (Fraz. Sala)	U
16	Bruno P.A.	Via Cilea, 4	U
17	Canelli	Via Chiesa, 2 (Fraz. S. Clemente)	U
18	Foglia	Via Rossini, 21	U
19	Zaccaria Del Prete	Via Michele Ruta, 11 (Fraz. Casolla)	R
20	Romano	Via Iadevaia, 1 (Fr. Casola/Pozzovetere)	R
21	Da assegnare	Frazione Tuoro	R
22	Da assegnare	Frazione Puccianiello	R

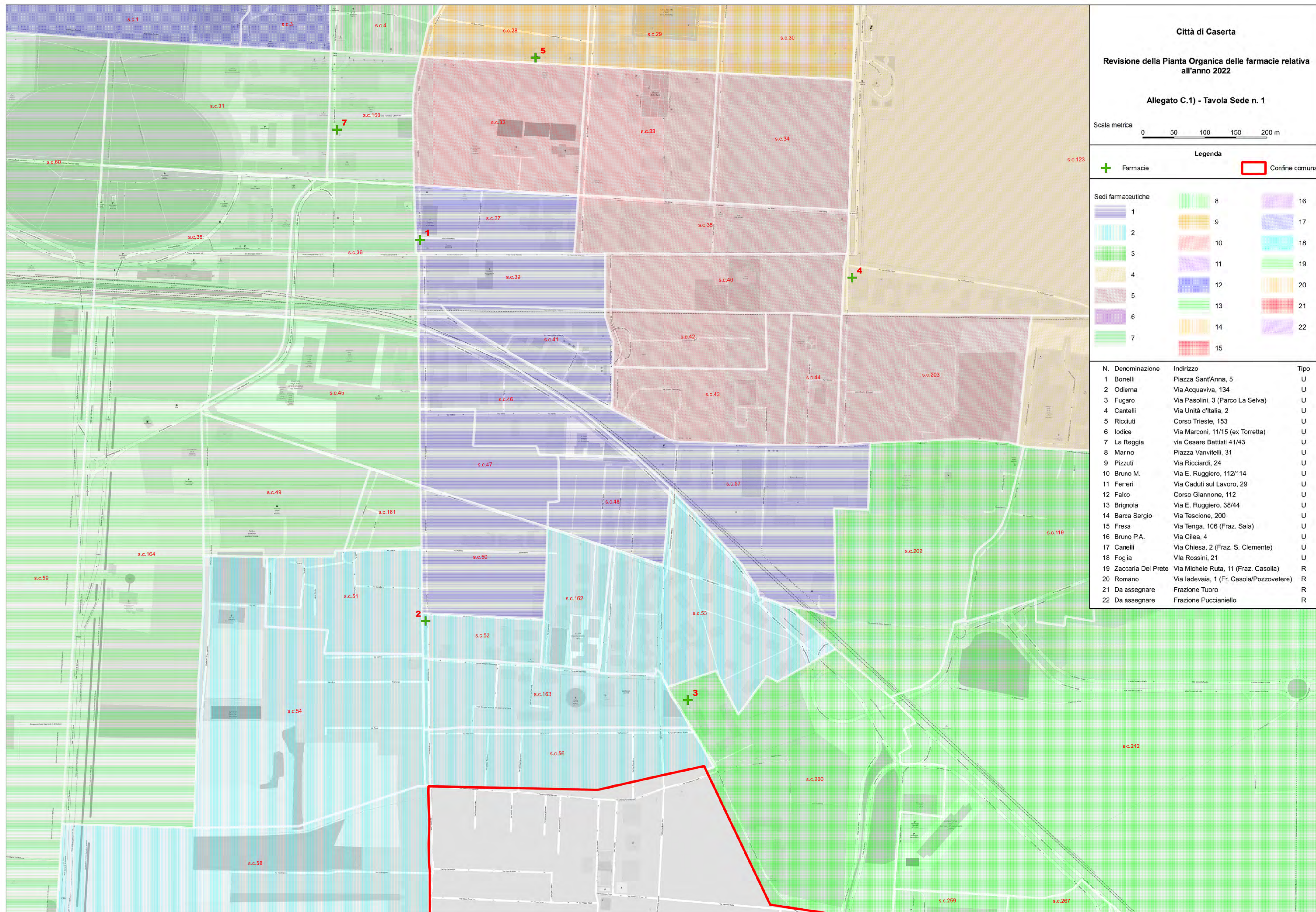

Città di Caserta

Revisione della Pianta Organica delle farmacie relativa all'anno 2022

Allegato C.2) - Tavola Sede n. 2

Scala metrica 0 50 100 150 200 m

Legenda
 Farmacie  Confine comunale

Sedi farmaceutiche	
1	8
2	9
3	10
4	11
5	12
6	13
7	14
8	15
9	16
10	17
11	18
12	19
13	20
14	21
15	22

N.	Denominazione	Indirizzo	Tipo
1	Borrelli	Piazza Sant'Anna, 5	U
2	Odierna	Via Acquaviva, 134	U
3	Fugaro	Via Pasolini, 3 (Parco La Selva)	U
4	Cantelli	Via Unità d'Italia, 2	U
5	Ricciuti	Corso Trieste, 153	U
6	Iodice	Via Marconi, 11/15 (ex Torretta)	U
7	La Reggia	via Cesare Battisti 41/43	U
8	Marino	Piazza Vanvitelli, 31	U
9	Pizzuti	Via Ricciardi, 24	U
10	Bruno M.	Via E. Ruggiero, 112/114	U
11	Ferri	Via Caduti sul Lavoro, 29	U
12	Falco	Corso Giannone, 112	U
13	Brignola	Via E. Ruggiero, 38/44	U
14	Barca Sergio	Via Tescione, 200	U
15	Fresa	Via Tenga, 106 (Fraz. Sala)	U
16	Bruno P.A.	Via Cilea, 4	U
17	Canelli	Via Chiesa, 2 (Fraz. S. Clemente)	U
18	Foglia	Via Rossini, 21	U
19	Zaccaria Del Prete	Via Michele Ruta, 11 (Fraz. Casolla)	R
20	Romano	Via Iadevaia, 1 (Fr. Casola/Pozzovetere)	R
21	Da assegnare	Frazione Tuoro	R
22	Da assegnare	Frazione Puccianiello	R

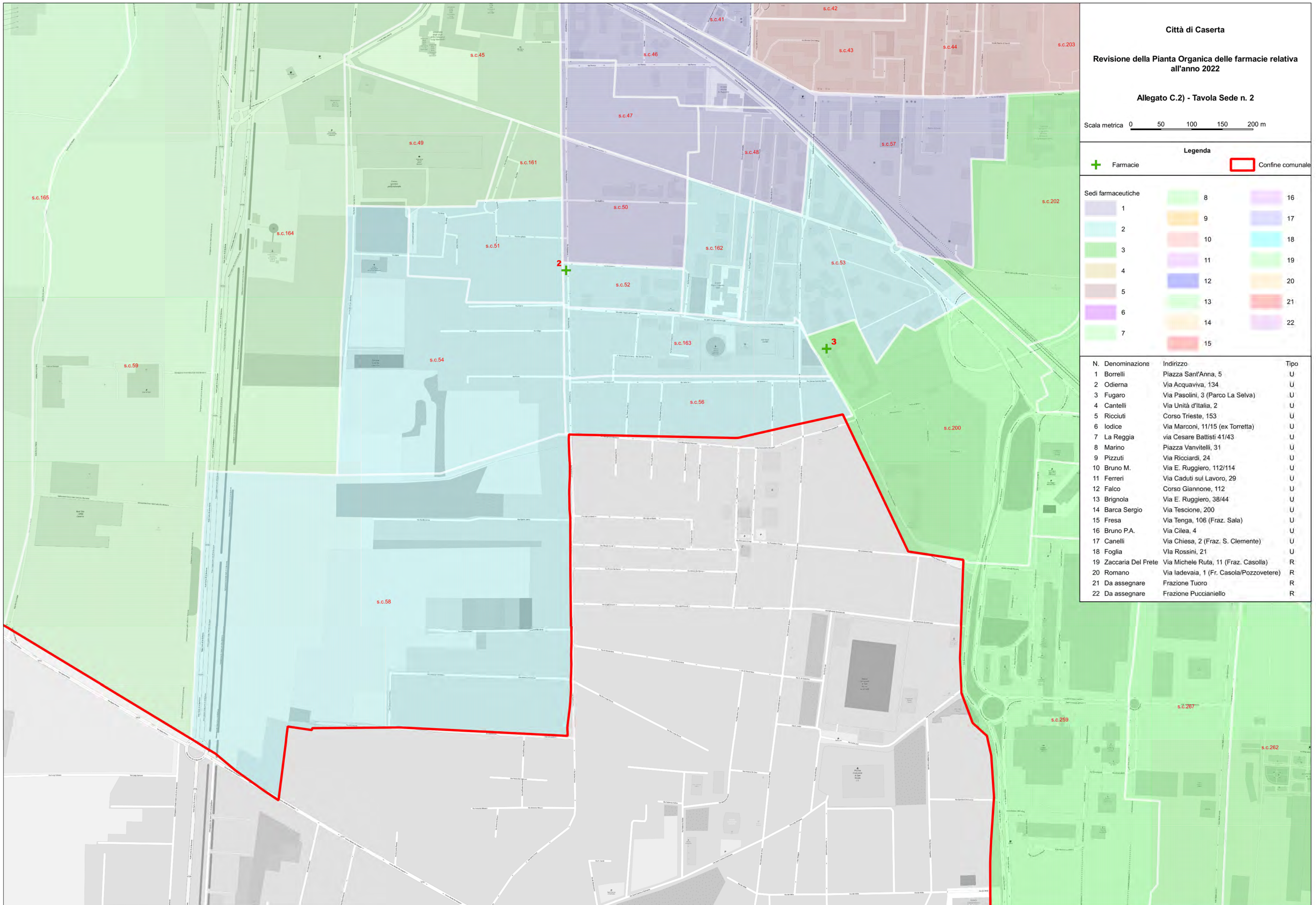

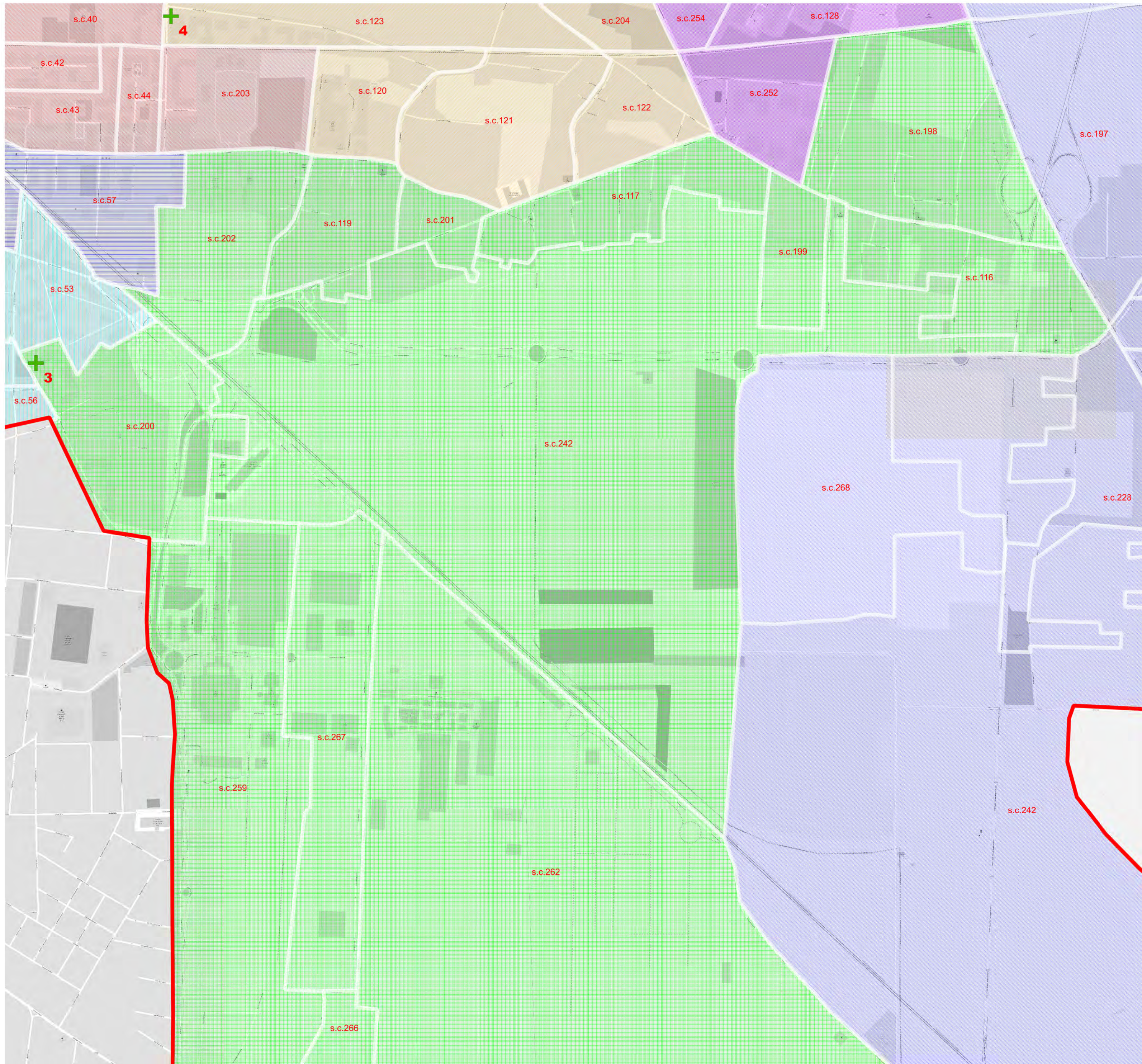

Città di Caserta

Revisione della Pianta Organica delle farmacie relativa all'anno 2022

Allegato C.3.a) - Tavola Sede n. 3 - Lato nord

Scala metrica 0 50 100 150 200 m

Legenda

Farmacie Confine comunale

Sedi farmaceutiche	
	1
	2
	3
	4
	5
	6
	7
	8
	9
	10
	11
	12
	13
	14
	15
	16
	17
	18
	19
	20
	21
	22



N.	Denominazione	Indirizzo	Tipo
1	Borrelli	Piazza Sant'Anna, 5	U
2	Odierna	Via Acquaviva, 134	U
3	Fugaro	Via Pasolini, 3 (Parco La Selva)	U
4	Cantelli	Via Unità d'Italia, 2	U
5	Ricciuti	Corso Trieste, 153	U
6	Iodice	Via Marconi, 11/15 (ex Torretta)	U
7	La Reggia	via Cesare Battisti 41/43	U
8	Marino	Piazza Vanvitelli, 31	U
9	Pizzuti	Via Ricciardi, 24	U
10	Bruno M.	Via E. Ruggiero, 112/114	U
11	Ferri	Via Caduti sul Lavoro, 29	U
12	Falco	Corso Giannone, 112	U
13	Brignola	Via E. Ruggiero, 38/44	U
14	Barca Sergio	Via Tescione, 200	U
15	Fresa	Via Tenga, 106 (Fraz. Sala)	U
16	Bruno P.A.	Via Cilea, 4	U
17	Canelli	Via Chiesa, 2 (Fraz. S. Clemente)	U
18	Foglia	Via Rossini, 21	U
19	Zaccaria Del Prete	Via Michele Ruta, 11 (Fraz. Casolla)	R
20	Romano	Via Iadevaia, 1 (Fr. Casola/Pozzovetere)	R
21	Da assegnare	Frazione Tuoro	R
22	Da assegnare	Frazione Puccianiello	R

Città di Caserta

Revisione della Pianta Organica delle farmacie relativa all'anno 2022

Allegato C.3.b) - Tavola Sede n. 3 - Lato sud

Scala metrica 0 50 100 150 200 m

Legenda  Farmacie  Confine comunale

Sedi farmaceutiche	
1	8
2	9
3	10
4	11
5	12
6	13
7	14
15	16
17	18
19	20
21	22

N.	Denominazione	Indirizzo	Tipo
1	Borrelli	Piazza Sant'Anna, 5	U
2	Odierna	Via Acquaviva, 134	U
3	Fugaro	Via Pasolini, 3 (Parco La Selva)	U
4	Cantelli	Via Unità d'Italia, 2	U
5	Ricciuti	Corso Trieste, 153	U
6	Iodice	Via Marconi, 11/15 (ex Torretta)	U
7	La Reggia	via Cesare Battisti 41/43	U
8	Marino	Piazza Vanvitelli, 31	U
9	Pizzuti	Via Ricciardi, 24	U
10	Bruno M.	Via E. Ruggiero, 112/114	U
11	Ferri	Via Caduti sul Lavoro, 29	U
12	Falco	Corso Giannone, 112	U
13	Brignola	Via E. Ruggiero, 38/44	U
14	Barca Sergio	Via Tescione, 200	U
15	Fresa	Via Tenga, 106 (Fraz. Sala)	U
16	Bruno P.A.	Via Cilea, 4	U
17	Canelli	Via Chiesa, 2 (Fraz. S. Clemente)	U
18	Foglia	Via Rossini, 21	U
19	Zaccaria Del Prete	Via Michele Ruta, 11 (Fraz. Casolla)	R
20	Romano	Via Iadevaia, 1 (Fr. Casola/Pozzovetere)	R
21	Da assegnare	Frazione Tuoro	R
22	Da assegnare	Frazione Puccianiello	R

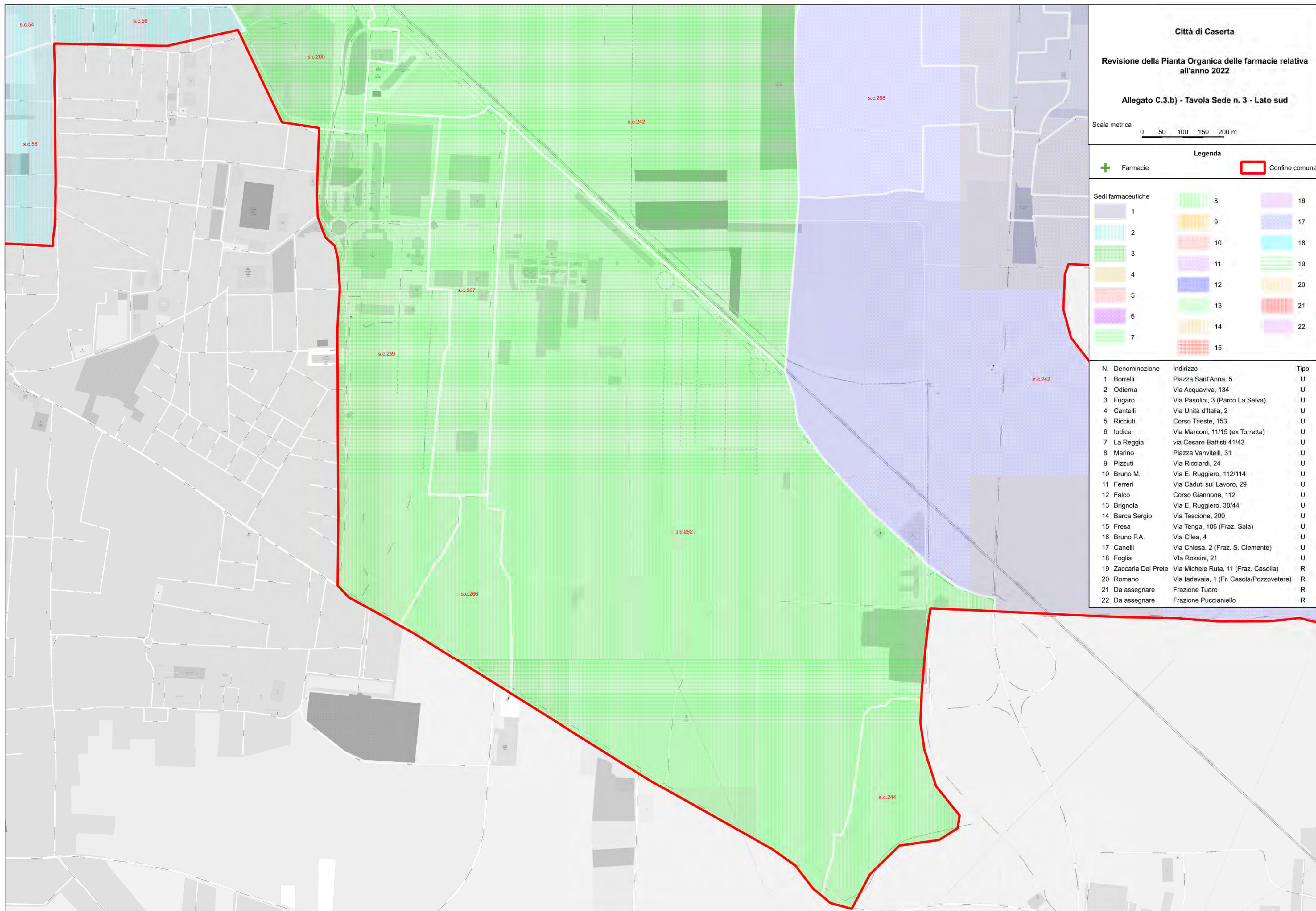



Città di Caserta

Revisione della Pianta Organica delle farmacie relativa all'anno 2022

Allegato C.4) - Tavola Sede n. 4

Scala metrica 0 50 100 150 200 m

Legenda
 Farmacie
 Confine comunale

Sedi farmaceutiche	
1	8
2	9
3	10
4	11
5	12
6	13
7	14
8	15
9	16
10	17
11	18
12	19
13	20
14	21
15	22

N.	Denominazione	Indirizzo	Tipo
1	Borrelli	Piazza Sant'Anna, 5	U
2	Odierna	Via Acquaviva, 134	U
3	Fugaro	Via Pasolini, 3 (Parco La Selva)	U
4	Cantelli	Via Unità d'Italia, 2	U
5	Ricciuti	Corso Trieste, 153	U
6	Iodice	Via Marconi, 11/15 (ex Torretta)	U
7	La Reggia	Via Cesare Battisti 41/43	U
8	Marino	Piazza Vanvitelli, 31	U
9	Pizzutti	Via Ricciardi, 24	U
10	Bruno M.	Via E. Ruggiero, 112/114	U
11	Ferri	Via Caduti sul Lavoro, 29	U
12	Falco	Corso Giannone, 112	U
13	Brignola	Via E. Ruggiero, 38/44	U
14	Barca Sergio	Via Tescione, 200	U
15	Fresa	Via Tenga, 106 (Fraz. Sala)	U
16	Bruno P.A.	Via Cilea, 4	U
17	Canelli	Via Chiesa, 2 (Fraz. S. Clemente)	U
18	Foglia	Via Rossini, 21	U
19	Zaccaria Del Prete	Via Michele Ruta, 11 (Fraz. Casolla)	R
20	Romano	Via Iadevaia, 1 (Fr. Casola/Pozzovetere)	R
21	Da assegnare	Frazione Tuoro	R
22	Da assegnare	Frazione Puccianiello	R

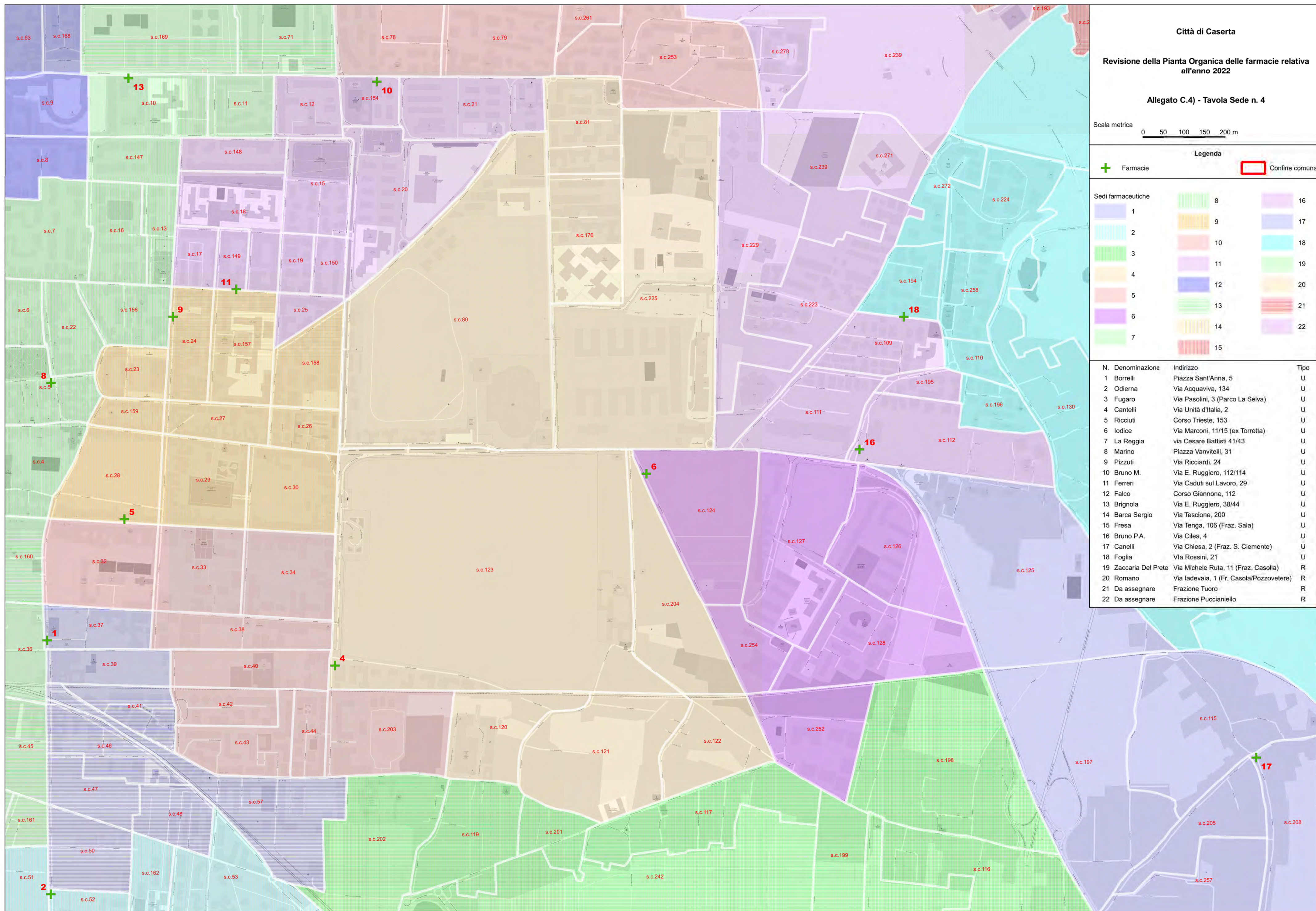

Città di Caserta

Revisione della Pianta Organica delle farmacie relativa all'anno 2022

Allegato C.5) - Tavola Sede n. 5

Scala metrica 0 50 100 150 200 m

Legenda

+ Farmacie Confine comunale

Sedi farmaceutiche	
1	16
2	17
3	18
4	19
5	20
6	21
7	22
8	
9	
10	
11	
12	
13	
14	
15	

N	Denominazione	Indirizzo	Tipo
1	Borrelli	Piazza Sant'Anna, 5	U
2	Odierna	Via Acquaviva, 134	U
3	Fugaro	Via Pasolini, 3 (Parco La Selva)	U
4	Cantelli	Via Unità d'Italia, 2	U
5	Ricciuti	Corso Trieste, 153	U
6	Iodice	Via Marconi, 11/15 (ex Torretta)	U
7	La Reggia	via Cesare Battisti 41/43	U
8	Marino	Piazza Vanvitelli, 31	U
9	Pizzutti	Via Ricciardi, 24	U
10	Bruno M.	Via E. Ruggiero, 112/114	U
11	Ferri	Via Caduti sul Lavoro, 29	U
12	Falco	Corso Giannone, 112	U
13	Brignola	Via E. Ruggiero, 38/44	U
14	Barca Sergio	Via Tescione, 200	U
15	Fresa	Via Tenga, 106 (Fraz. Sala)	U
16	Bruno P.A.	Via Cilea, 4	U
17	Canelli	Via Chiesa, 2 (Fraz. S. Clemente)	U
18	Foglia	Via Rossini, 21	U
19	Zaccaria Del Prete	Via Michele Ruta, 11 (Fraz. Casolla)	R
20	Romano	Via Iadevaia, 1 (Fr. Casola/Pozzovetere)	R
21	Da assegnare	Frazione Tuoro	R
22	Da assegnare	Frazione Puccianiello	R

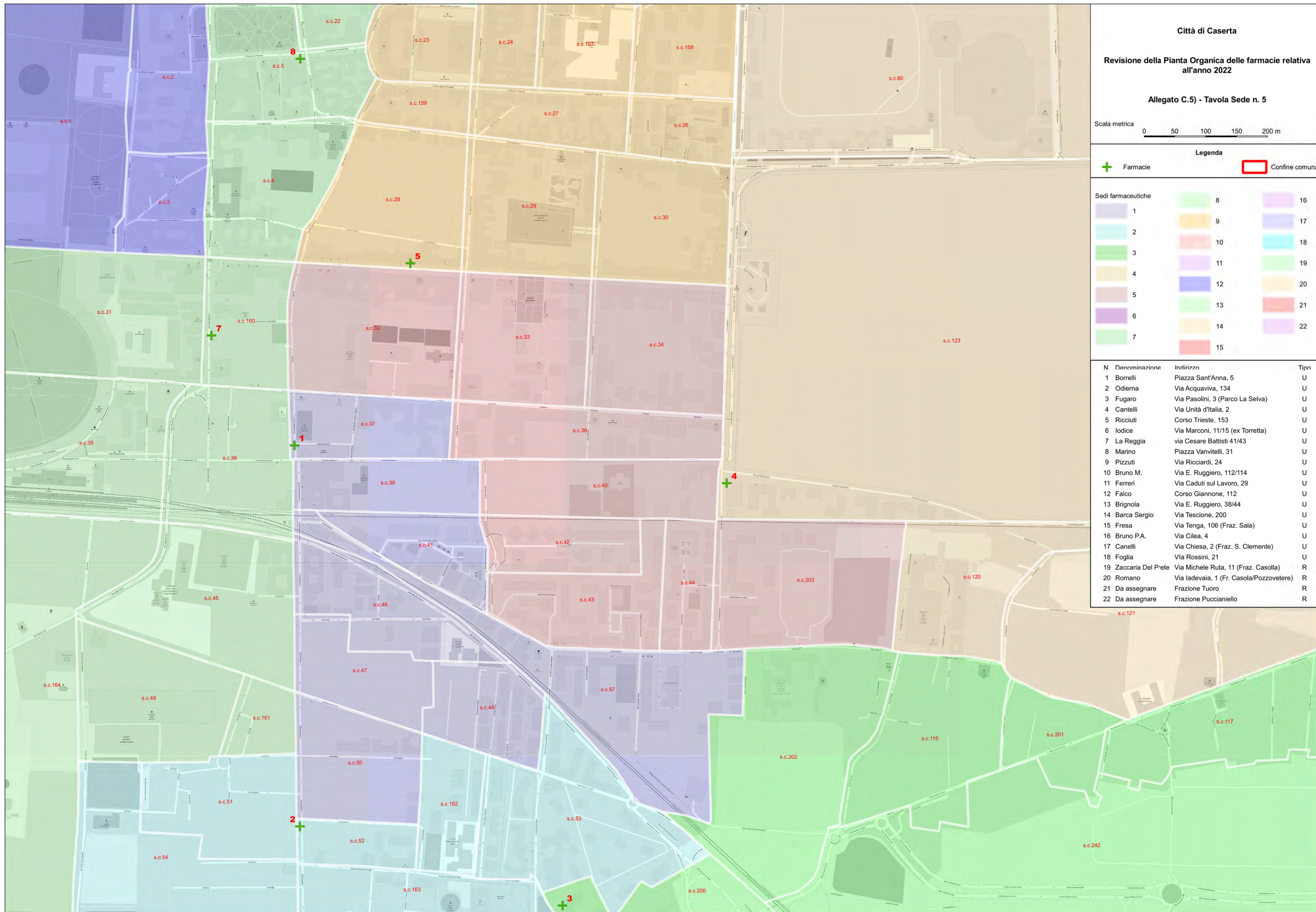

Città di Caserta

Revisione della Pianta Organica delle farmacie relativa all'anno 2022

Allegato C.6) - Tavola Sede n. 6

Scala metrica 0 50 100 150 200 m

Legenda
 + Farmacie Confine comunale

Sedi farmaceutiche	
1	8
2	9
3	10
4	11
5	12
6	13
7	14
15	16
17	18
19	20
21	22

N.	Denominazione	Indirizzo	Tipo
1	Borrelli	Piazza Sant'Anna, 5	U
2	Odierna	Via Acquaviva, 134	U
3	Fugaro	Via Pasolini, 3 (Parco La Selva)	U
4	Cantelli	Via Unità d'Italia, 2	U
5	Ricciuti	Corso Trieste, 153	U
6	Iodice	Via Marconi, 11/15 (ex Torretta)	U
7	La Reggia	via Cesare Battisti 41/43	U
8	Marino	Piazza Vanvitelli, 31	U
9	Pizzuti	Via Ricciardi, 24	U
10	Bruno M.	Via E. Ruggiero, 112/114	U
11	Ferri	Via Caduti sul Lavoro, 29	U
12	Falco	Corso Giannone, 112	U
13	Brignola	Via E. Ruggiero, 38/44	U
14	Barca Sergio	Via Tescione, 200	U
15	Fresa	Via Tenga, 106 (Fraz. Sala)	U
16	Bruno P.A.	Via Cilea, 4	U
17	Canelli	Via Chiesa, 2 (Fraz. S. Clemente)	U
18	Foglia	Via Rossini, 21	U
19	Zaccaria Del Prete	Via Michele Ruta, 11 (Fraz. Casolla)	R
20	Romano	Via Iadevaia, 1 (Fr. Casola/Pozzovetere)	R
21	Da assegnare	Frazione Tuoro	R
22	Da assegnare	Frazione Puccianiello	R

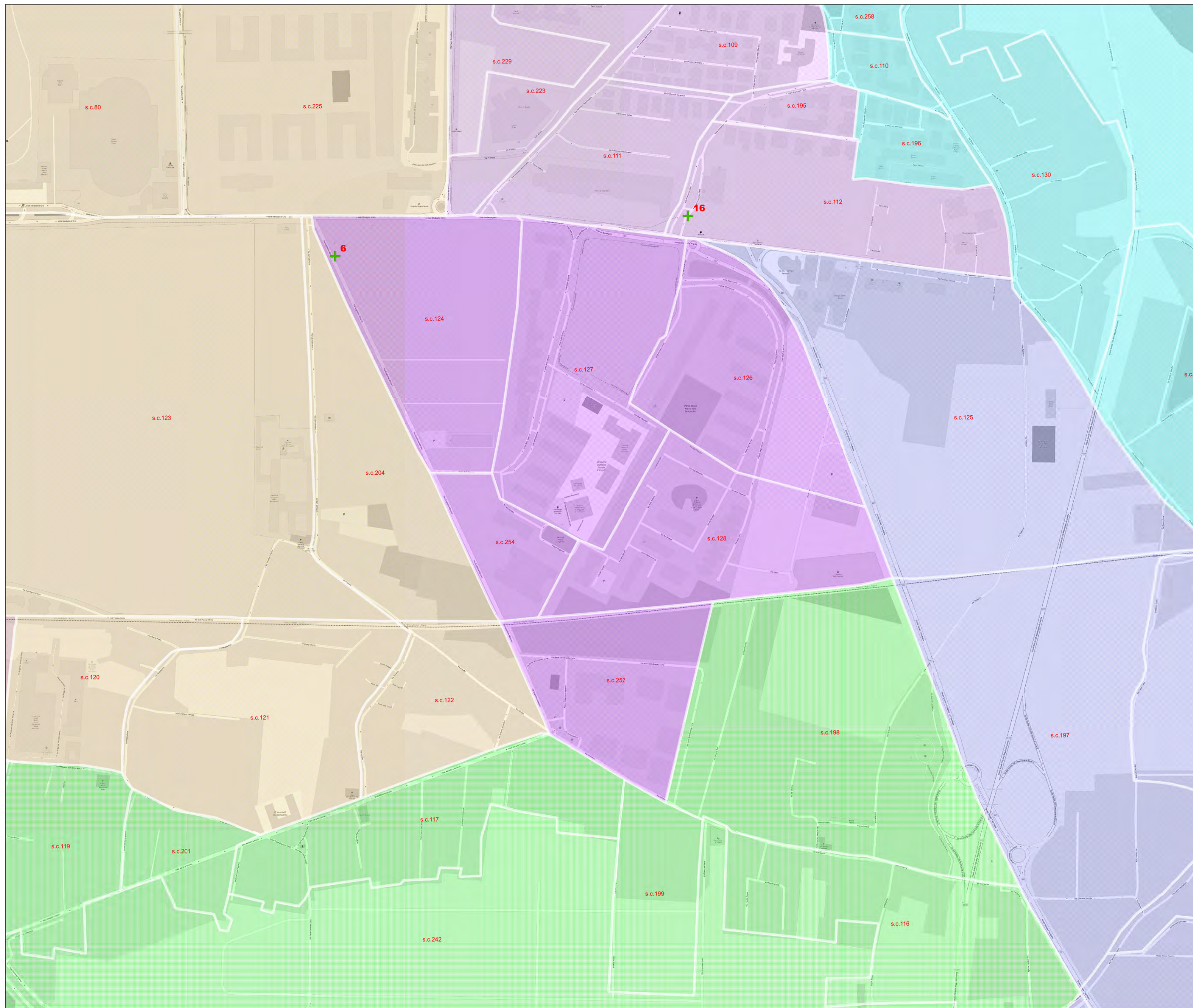





Città di Caserta

Revisione della Pianta Organica delle farmacie relativa all'anno 2022

Allegato C.7) - Tavola Sede n. 7

Scala metrica 0 50 100 150 200 m

Legenda  Farmacie  Confine comunale

Sedi farmaceutiche	
	1
	2
	3
	4
	5
	6
	7
	8
	9
	10
	11
	12
	13
	14
	15
	16
	17
	18
	19
	20
	21
	22

N.	Denominazione	Indirizzo	Tipo
1	Borrelli	Piazza Sant'Anna, 5	U
2	Odierna	Via Acquaviva, 134	U
3	Fugaro	Via Pasolini, 3 (Parco La Selva)	U
4	Cantelli	Via Unità d'Italia, 2	U
5	Ricciuti	Corso Trieste, 153	U
6	Iodice	Via Marconi, 11/15 (ex Torretta)	U
7	La Reggia	Via Cesare Battisti 41/43	U
8	Marino	Piazza Vanvitelli, 31	U
9	Pizzuti	Via Ricciardi, 24	U
10	Bruno M.	Via E. Ruggiero, 112/114	U
11	Ferri	Via Caduti sul Lavoro, 29	U
12	Falco	Corso Giannone, 112	U
13	Brignola	Via E. Ruggiero, 38/44	U
14	Barca Sergio	Via Tescione, 200	U
15	Fresa	Via Tenga, 106 (Fraz. Sala)	U
16	Bruno P.A.	Via Cilea, 4	U
17	Canelli	Via Chiesa, 2 (Fraz. S. Clemente)	U
18	Foglia	Via Rossini, 21	U
19	Zaccaria Del Prete	Via Michele Ruta, 11 (Fraz. Casolla)	R
20	Romano	Via Iadevaia, 1 (Fr. Casola/Pozzovetere)	R
21	Da assegnare	Frazione Tuoro	R
22	Da assegnare	Frazione Puccianiello	R

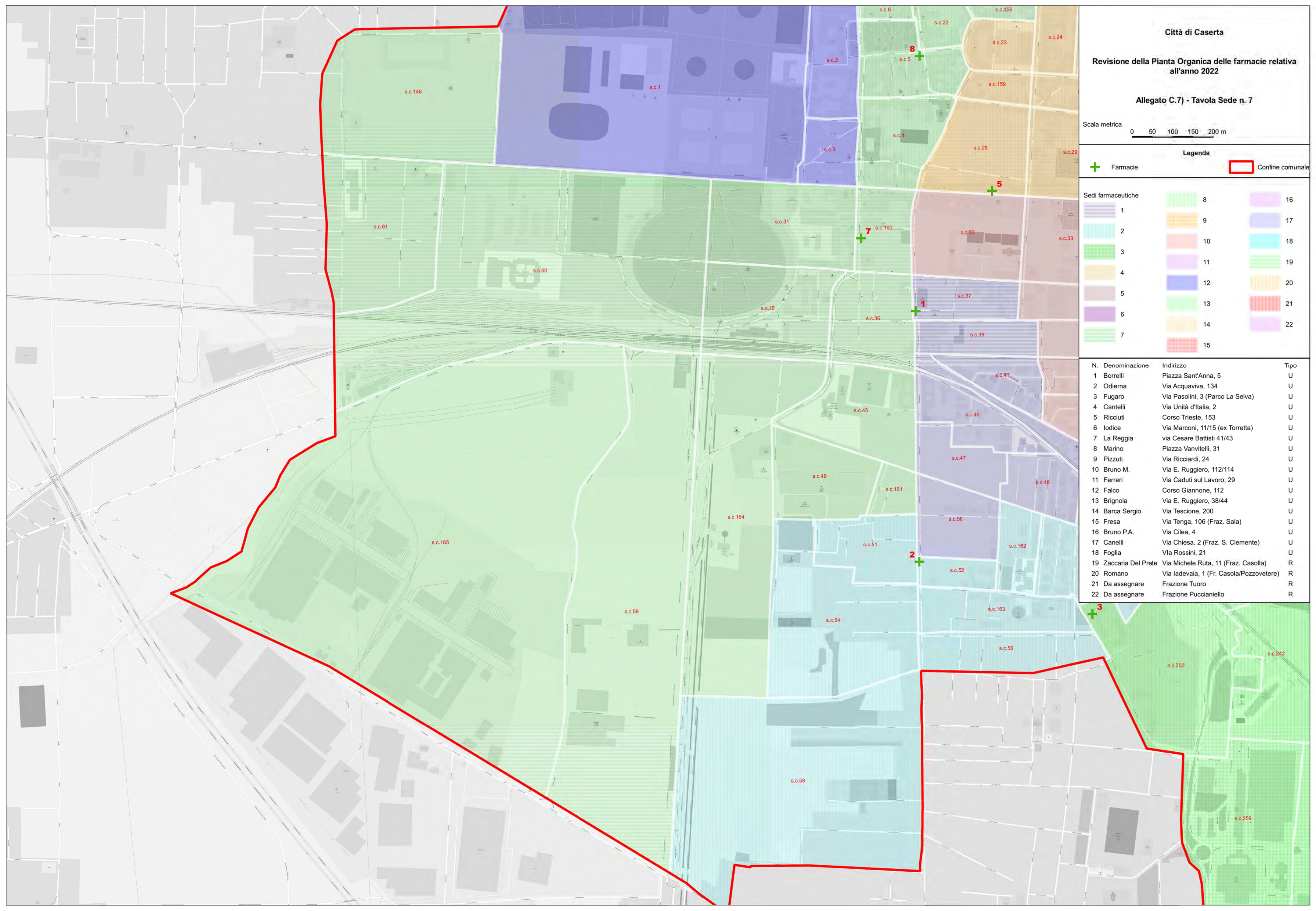

Città di Caserta

Revisione della Pianta Organica delle farmacie relativa all'anno 2022

Allegato C.8) - Tavola Sede n. 8

Scala metrica 0 50 100 150 200 m

Legenda
 + Farmacie
 Confine comunale

Sedi farmaceutiche	
1	8
2	9
3	10
4	11
5	12
6	13
7	14
8	15
9	16
10	17
11	18
12	19
13	20
14	21
15	22

N.	Denominazione	Indirizzo	Tipo
1	Borrelli	Piazza Sant'Anna, 5	U
2	Odierna	Via Acquaviva, 134	U
3	Fugaro	Via Pasolini, 3 (Parco La Selva)	U
4	Cantelli	Via Unità d'Italia, 2	U
5	Ricciuti	Corso Trieste, 153	U
6	Iodice	Via Marconi, 11/15 (ex Torretta)	U
7	La Reggia	Via Cesare Battisti 41/43	U
8	Marino	Piazza Vanvitelli, 31	U
9	Pizzuti	Via Ricciardi, 24	U
10	Bruno M.	Via E. Ruggiero, 112/114	U
11	Ferri	Via Caduti sul Lavoro, 29	U
12	Falco	Corso Giannone, 112	U
13	Brignola	Via E. Ruggiero, 38/44	U
14	Barca Sergio	Via Tescione, 200	U
15	Fresa	Via Tenga, 106 (Fraz. Sala)	U
16	Bruno P.A.	Via Cilea, 4	U
17	Canelli	Via Chiesa, 2 (Fraz. S. Clemente)	U
18	Foglia	Via Rossini, 21	U
19	Zaccaria Del Prete	Via Michele Ruta, 11 (Fraz. Casolla)	R
20	Romano	Via Iadevaia, 1 (Fr. Casola/Pozzovetere)	R
21	Da assegnare	Frazione Tuoro	R
22	Da assegnare	Frazione Puccianiello	R

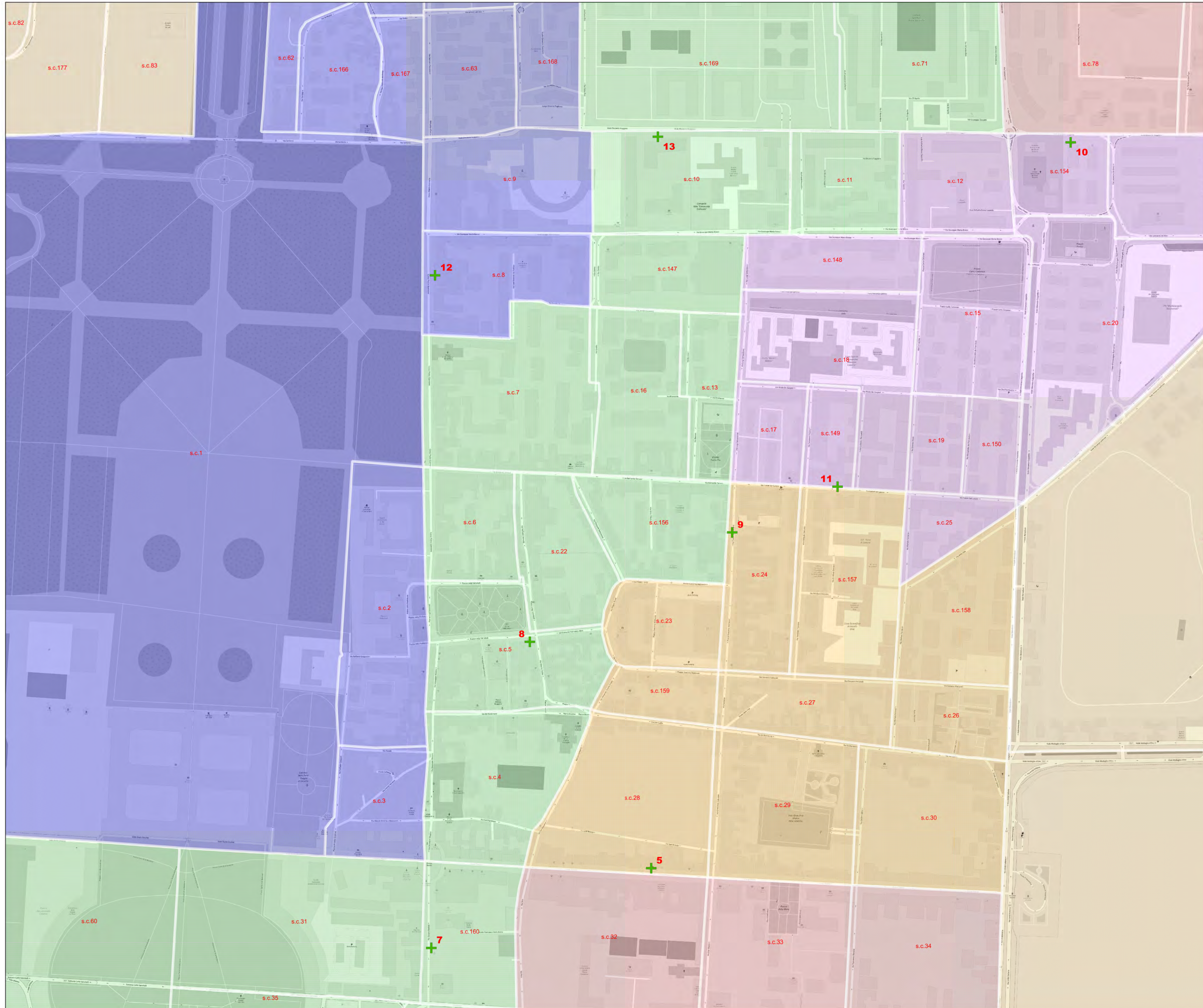

Città di Caserta

Revisione della Pianta Organica delle farmacie relativa all'anno 2022

Allegato C.9) - Tavola Sede n. 9

Scala metrica 0 50 100 150 200 m

Legenda

+ Farmacie Confine comunale

Sedi farmaceutiche	
1	8
2	9
3	10
4	11
5	12
6	13
7	14
8	15
9	16
10	17
11	18
12	19
13	20
14	21
15	22

N.	Denominazione	Indirizzo	Tipo
1	Borrelli	Piazza Sant'Anna, 5	U
2	Odierna	Via Acquaviva, 134	U
3	Fugaro	Via Pasolini, 3 (Parco La Selva)	U
4	Cantelli	Via Unità d'Italia, 2	U
5	Ricciuti	Corso Trieste, 153	U
6	Iodice	Via Marconi, 11/15 (ex Torretta)	U
7	La Reggia	Via Cesare Battisti 41/43	U
8	Marino	Piazza Vanvitelli, 31	U
9	Pizzuti	Via Ricciardi, 24	U
10	Bruno M.	Via E. Ruggiero, 112/114	U
11	Ferri	Via Caduti sul Lavoro, 29	U
12	Falco	Corso Giannone, 112	U
13	Brignola	Via E. Ruggiero, 38/44	U
14	Barca Sergio	Via Tescione, 200	U
15	Fresa	Via Tenga, 106 (Fraz. Sala)	U
16	Bruno P.A.	Via Cilea, 4	U
17	Canelli	Via Chiesa, 2 (Fraz. S. Clemente)	U
18	Foglia	Via Rossini, 21	U
19	Zaccaria Del Prete	Via Michele Ruta, 11 (Fraz. Casolla)	R
20	Romano	Via Iadevaia, 1 (Fr. Casola/Pozzovetere)	R
21	Da assegnare	Frazione Tuoro	R
22	Da assegnare	Frazione Puccianiello	R

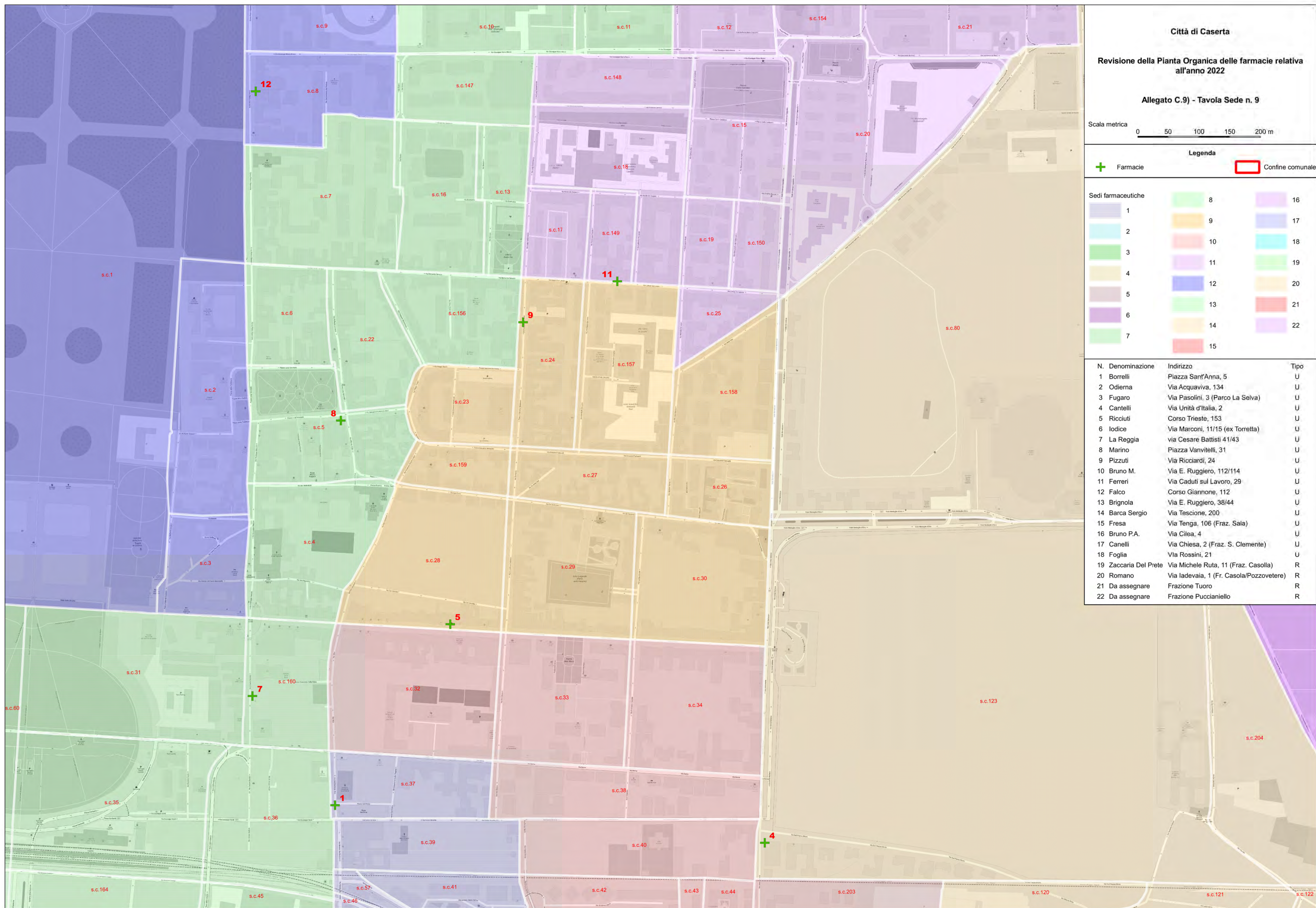



Città di Caserta

Revisione della Pianta Organica delle farmacie relativa all'anno 2022

Allegato C.10) - Tavola Sede n. 10

Scala metrica 0 50 100 150 200 m

Legenda
 Farmacie
 Confine comunale

Sedi farmaceutiche	
1	8
2	9
3	10
4	11
5	12
6	13
7	14
	15
	16
	17
	18
	19
	20
	21
	22

N.	Denominazione	Indirizzo	Tipo
1	Borrelli	Piazza Sant'Anna, 5	U
2	Odierna	Via Acquaviva, 134	U
3	Fugaro	Via Pasolini, 3 (Parco La Selva)	U
4	Cantelli	Via Unità d'Italia, 2	U
5	Ricciuti	Corso Trieste, 153	U
6	Iodice	Via Marconi, 11/15 (ex Torretta)	U
7	La Reggia	Via Cesare Battisti 41/43	U
8	Marino	Piazza Vanvitelli, 31	U
9	Pizzuti	Via Ricciardi, 24	U
10	Bruno M.	Via E. Ruggiero, 112/114	U
11	Ferri	Via Caduti sul Lavoro, 29	U
12	Falco	Corso Giannone, 112	U
13	Brignola	Via E. Ruggiero, 38/44	U
14	Barca Sergio	Via Tescione, 200	U
15	Fresa	Via Tenga, 106 (Fraz. Sala)	U
16	Bruno P.A.	Via Cilea, 4	U
17	Canelli	Via Chiesa, 2 (Fraz. S. Clemente)	U
18	Foglia	Via Rossini, 21	U
19	Zaccaria Del Prete	Via Michele Ruta, 11 (Fraz. Casolla)	R
20	Romano	Via Iadevaia, 1 (Fr. Casola/Pozzovetere)	R
21	Da assegnare	Frazione Tuoro	R
22	Da assegnare	Frazione Puccianiello	R

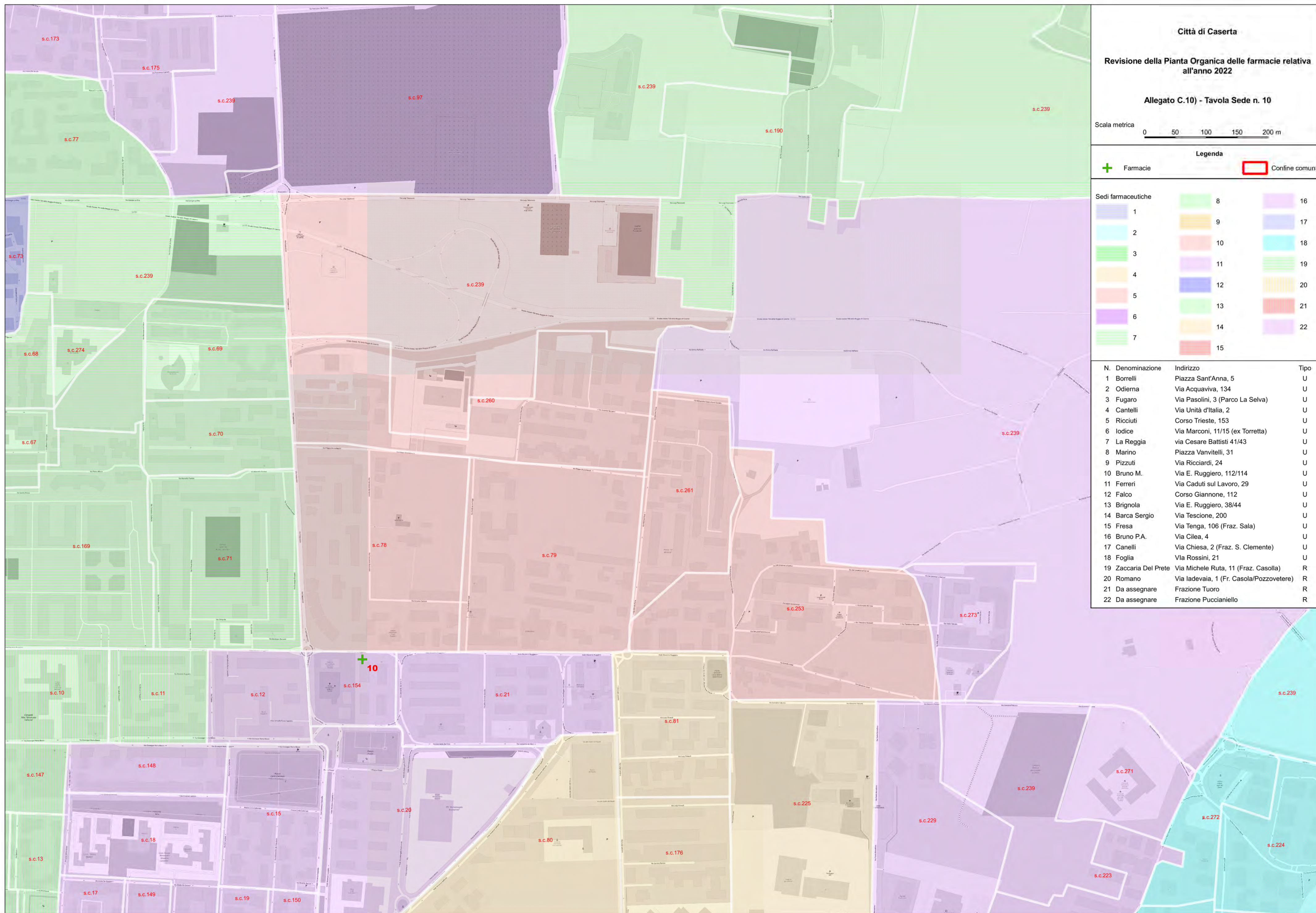

Città di Caserta

Revisione della Pianta Organica delle farmacie relativa all'anno 2022

Allegato C.11) - Tavola Sede n. 11

Scala metrica 0 50 100 150 200 m

Legenda

+ Farmacie Confine comunale

Sedi farmaceutiche	
1	8
2	9
3	10
4	11
5	12
6	13
7	14
	15
	16
	17
	18
	19
	20
	21
	22

N.	Denominazione	Indirizzo	Tipo
1	Borrelli	Piazza Sant'Anna, 5	U
2	Odierna	Via Acquaviva, 134	U
3	Fugaro	Via Pasolini, 3 (Parco La Selva)	U
4	Cantelli	Via Unità d'Italia, 2	U
5	Ricciuti	Corso Trieste, 153	U
6	Iodice	Via Marconi, 11/15 (ex Torretta)	U
7	La Reggia	via Cesare Battisti 41/43	U
8	Marino	Piazza Vanvitelli, 31	U
9	Pizzuti	Via Ricciardi, 24	U
10	Bruno M.	Via E. Ruggiero, 112/114	U
11	Ferri	Via Caduti sul Lavoro, 29	U
12	Falco	Corso Giannone, 112	U
13	Brignola	Via E. Ruggiero, 38/44	U
14	Barca Sergio	Via Tescione, 200	U
15	Fresa	Via Tenga, 106 (Fraz. Sala)	U
16	Bruno P.A.	Via Cilea, 4	U
17	Canelli	Via Chiesa, 2 (Fraz. S. Clemente)	U
18	Foglia	Via Rossini, 21	U
19	Zaccaria Del Prete	Via Michele Ruta, 11 (Fraz. Casolla)	R
20	Romano	Via Iadevaia, 1 (Fr. Casola/Pozzovetere)	R
21	Da assegnare	Frazione Tuoro	R
22	Da assegnare	Frazione Puccianiello	R

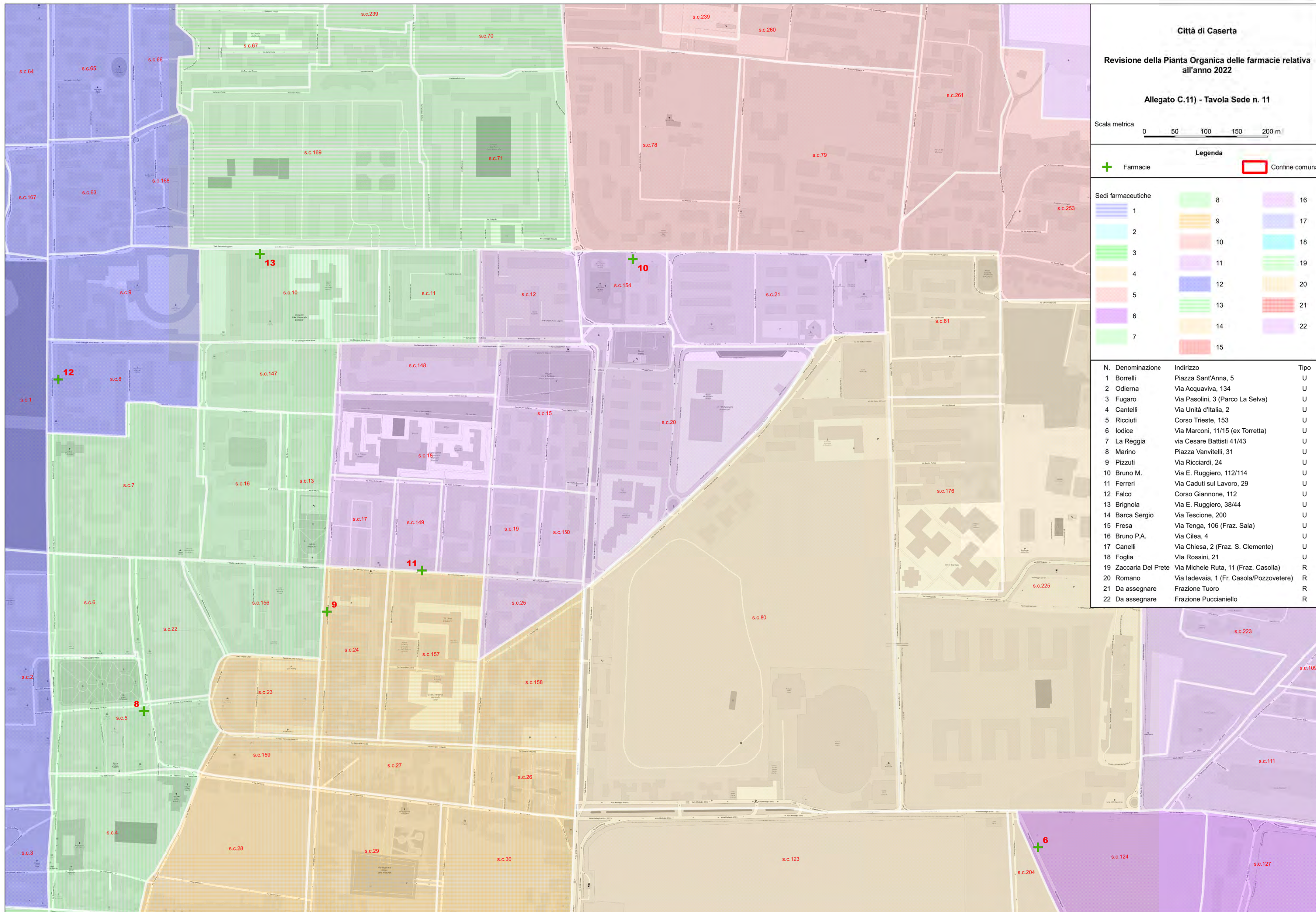

Città di Caserta

Revisione della Pianta Organica delle farmacie relativa all'anno 2022

Allegato C.12.a) - Tavola Sede n. 12 - Lato nord

Scala metrica 0 50 100 150 200 m

Legenda
 + Farmacie
 Confine comunale

Sedi farmaceutiche	
1	8
2	9
3	10
4	11
5	12
6	13
7	14
15	16
17	18
19	20
21	22

N.	Denominazione	Indirizzo	Tipo
1	Borrelli	Piazza Sant'Anna, 5	U
2	Odierna	Via Acquaviva, 134	U
3	Fugaro	Via Pasolini, 3 (Parco La Selva)	U
4	Cantelli	Via Unità d'Italia, 2	U
5	Ricciuti	Corso Trieste, 153	U
6	Iodice	Via Marconi, 11/15 (ex Torretta)	U
7	La Reggia	Via Cesare Battisti 41/43	U
8	Marino	Piazza Vanvitelli, 31	U
9	Pizzuti	Via Ricciardi, 24	U
10	Bruno M.	Via E. Ruggiero, 112/114	U
11	Ferri	Via Caduti sul Lavoro, 29	U
12	Falco	Corso Giannone, 112	U
13	Brignola	Via E. Ruggiero, 38/44	U
14	Barca Sergio	Via Tescione, 200	U
15	Fresa	Via Tenga, 106 (Fraz. Sala)	U
16	Bruno P.A.	Via Cilea, 4	U
17	Canelli	Via Chiesa, 2 (Fraz. S. Clemente)	U
18	Foglia	Via Rossini, 21	U
19	Zaccaria Del Prete	Via Michele Ruta, 11 (Fraz. Casolla)	R
20	Romano	Via Iadevaia, 1 (Fr. Casola/Pozzovetere)	R
21	Da assegnare	Frazione Tuoro	R
22	Da assegnare	Frazione Puccianiello	R

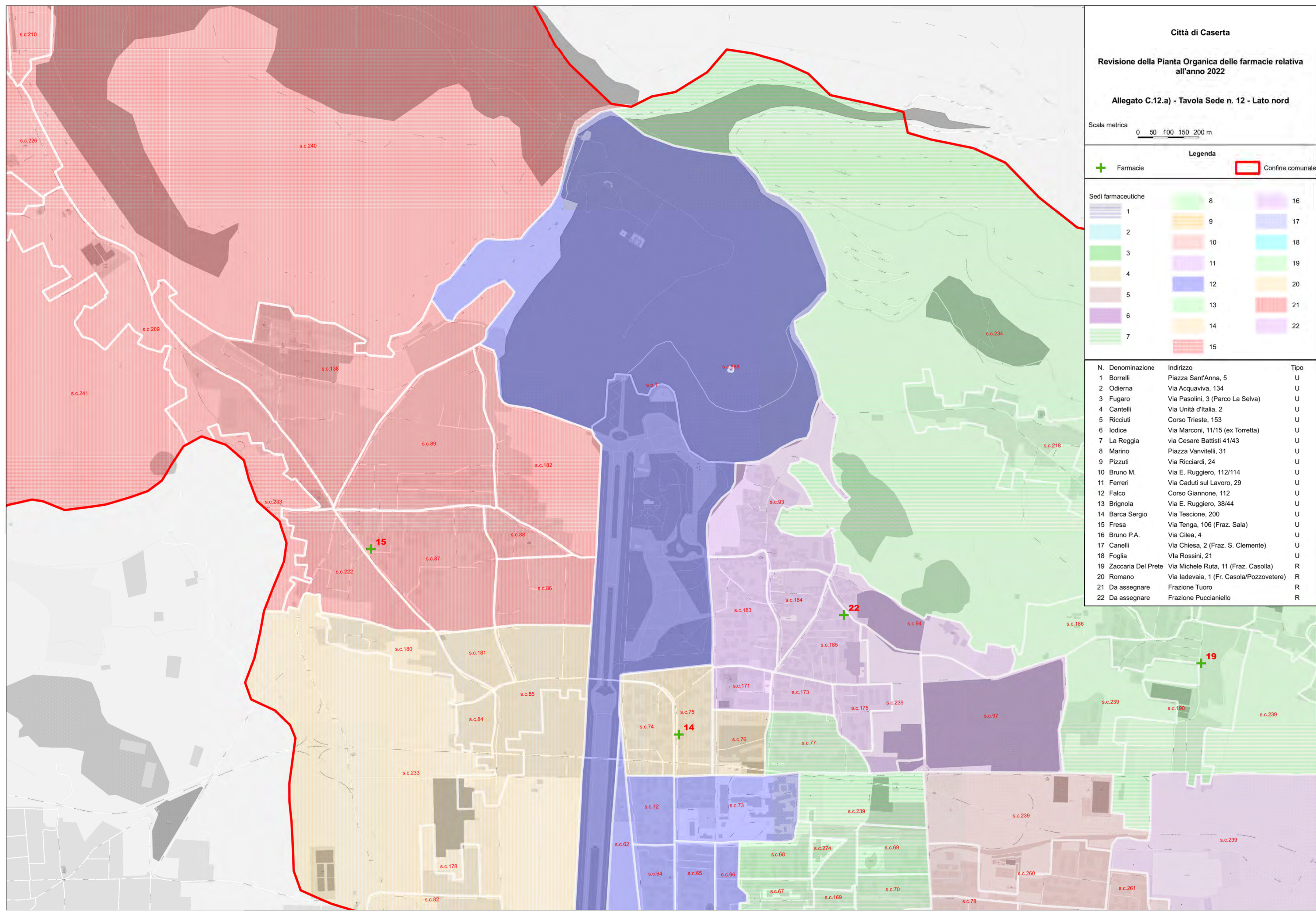

Città di Caserta

Revisione della Pianta Organica delle farmacie relativa all'anno 2022

Allegato C.12.b) - Tavola Sede n. 12 - Lato sud

Scala metrica 0 50 100 150 200 m

Legenda
 + Farmacie
 Confine comunale

Sedi farmaceutiche	
1	8
2	9
3	10
4	11
5	12
6	13
7	14
8	15
9	16
10	17
11	18
12	19
13	20
14	21
15	22

N.	Denominazione	Indirizzo	Tipo
1	Borrelli	Piazza Sant'Anna, 5	U
2	Odierna	Via Acquaviva, 134	U
3	Fugaro	Via Pasolini, 3 (Parco La Selva)	U
4	Cantelli	Via Unità d'Italia, 2	U
5	Ricciuti	Corso Trieste, 153	U
6	Iodice	Via Marconi, 11/15 (ex Torretta)	U
7	La Reggia	Via Cesare Battisti 41/43	U
8	Marino	Piazza Vanvitelli, 31	U
9	Pizzuti	Via Ricciardi, 24	U
10	Bruno M.	Via E. Ruggiero, 112/114	U
11	Ferri	Via Caduti sul Lavoro, 29	U
12	Falco	Corso Giannone, 112	U
13	Brignola	Via E. Ruggiero, 38/44	U
14	Barca Sergio	Via Tescione, 200	U
15	Fresa	Via Tenga, 106 (Fraz. Sala)	U
16	Bruno P.A.	Via Cilea, 4	U
17	Canelli	Via Chiesa, 2 (Fraz. S. Clemente)	U
18	Foglia	Via Rossini, 21	U
19	Zaccaria Del Prete	Via Michele Ruta, 11 (Fraz. Casolla)	R
20	Romano	Via Iadevaia, 1 (Fr. Casola/Pozzovetere)	R
21	Da assegnare	Frazione Tuoro	R
22	Da assegnare	Frazione Puccianiello	R

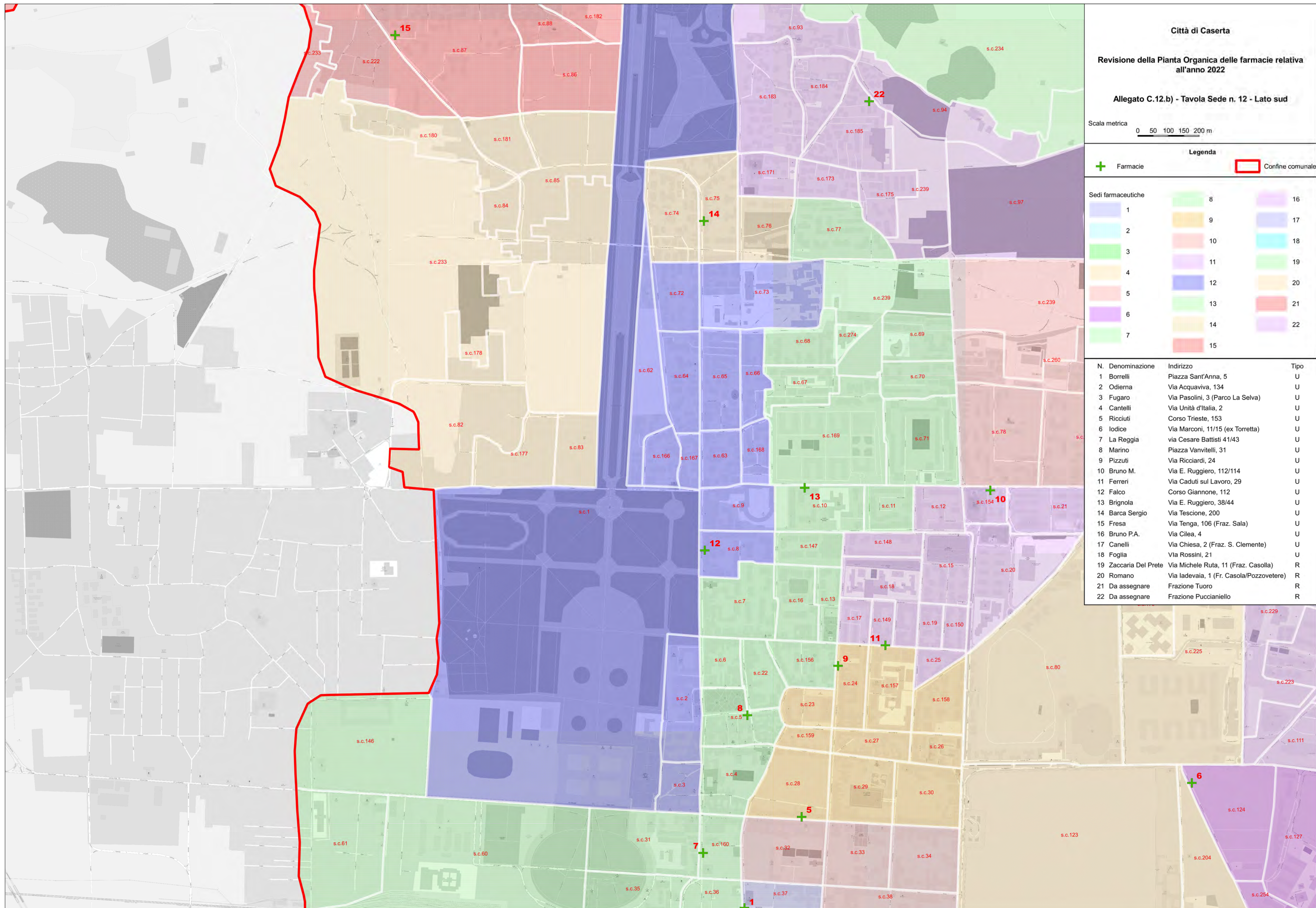

Città di Caserta

Revisione della Pianta Organica delle farmacie relativa all'anno 2022

Allegato C.13) - Tavola Sede n. 13

Scala metrica 0 50 100 150 200 m

Legenda
 + Farmacie
 Confine comunale

Sedi farmaceutiche	
1	8
2	9
3	10
4	11
5	12
6	13
7	14
8	15
9	16
10	17
11	18
12	19
13	20
14	21
15	22

N.	Denominazione	Indirizzo	Tipo
1	Borrelli	Piazza Sant'Anna, 5	U
2	Odierna	Via Acquaviva, 134	U
3	Fugaro	Via Pasolini, 3 (Parco La Selva)	U
4	Cantelli	Via Unità d'Italia, 2	U
5	Ricciuti	Corso Trieste, 153	U
6	Iodice	Via Marconi, 11/15 (ex Torretta)	U
7	La Reggia	Via Cesare Battisti 41/43	U
8	Marino	Piazza Vanvitelli, 31	U
9	Pizzuti	Via Ricciardi, 24	U
10	Bruno M.	Via E. Ruggiero, 112/114	U
11	Ferri	Via Caduti sul Lavoro, 29	U
12	Falco	Corso Giannone, 112	U
13	Brignola	Via E. Ruggiero, 38/44	U
14	Barca Sergio	Via Tescione, 200	U
15	Fresa	Via Tenga, 106 (Fraz. Sala)	U
16	Bruno P.A.	Via Cilea, 4	U
17	Canelli	Via Chiesa, 2 (Fraz. S. Clemente)	U
18	Foglia	Via Rossini, 21	U
19	Zaccaria Del Prete	Via Michele Ruta, 11 (Fraz. Casolla)	R
20	Romano	Via Iadevaia, 1 (Fr. Casola/Pozzovetere)	R
21	Da assegnare	Frazione Tuoro	R
22	Da assegnare	Frazione Puccianiello	R

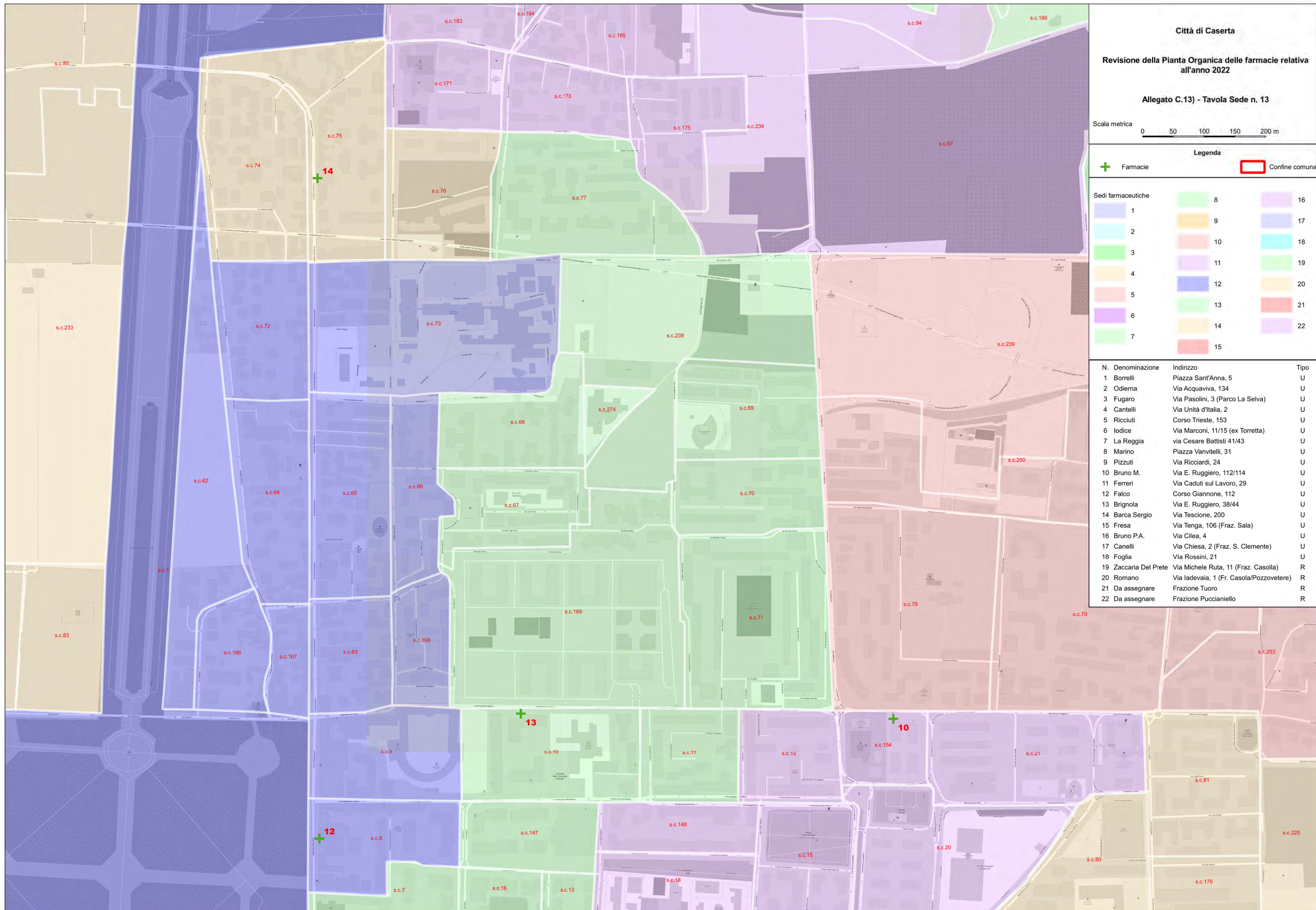



Città di Caserta

Revisione della Pianta Organica delle farmacie relativa all'anno 2022

Allegato C.144) - Tavola Sede n. 14

Scala metrica 0 50 100 150 200 m

Legenda
 Farmacie
 Confine comunale

Sedi farmaceutiche	
1	8
2	9
3	10
4	11
5	12
6	13
7	14
8	15
9	16
10	17
11	18
12	19
13	20
14	21
15	22

N.	Denominazione	Indirizzo	Tipo
1	Borrelli	Piazza Sant'Anna, 5	U
2	Odierna	Via Acquaviva, 134	U
3	Fugaro	Via Pasolini, 3 (Parco La Selva)	U
4	Cantelli	Via Unità d'Italia, 2	U
5	Ricciuti	Corso Trieste, 153	U
6	Iodice	Via Marconi, 11/15 (ex Torretta)	U
7	La Reggia	via Cesare Battisti 41/43	U
8	Marino	Piazza Vanvitelli, 31	U
9	Pizzuti	Via Ricciardi, 24	U
10	Bruno M.	Via E. Ruggiero, 112/114	U
11	Ferri	Via Caduti sul Lavoro, 29	U
12	Falco	Corso Giannone, 112	U
13	Brignola	Via E. Ruggiero, 38/44	U
14	Barca Sergio	Via Tescione, 200	U
15	Fresa	Via Tenga, 106 (Fraz. Sala)	U
16	Bruno P.A.	Via Cilea, 4	U
17	Canelli	Via Chiesa, 2 (Fraz. S. Clemente)	U
18	Foglia	Via Rossini, 21	U
19	Zaccaria Del Prete	Via Michele Ruta, 11 (Fraz. Casolla)	R
20	Romano	Via Iadevaia, 1 (Fr. Casola/Pozzovetere)	R
21	Da assegnare	Frazione Tuoro	R
22	Da assegnare	Frazione Puccianiello	R

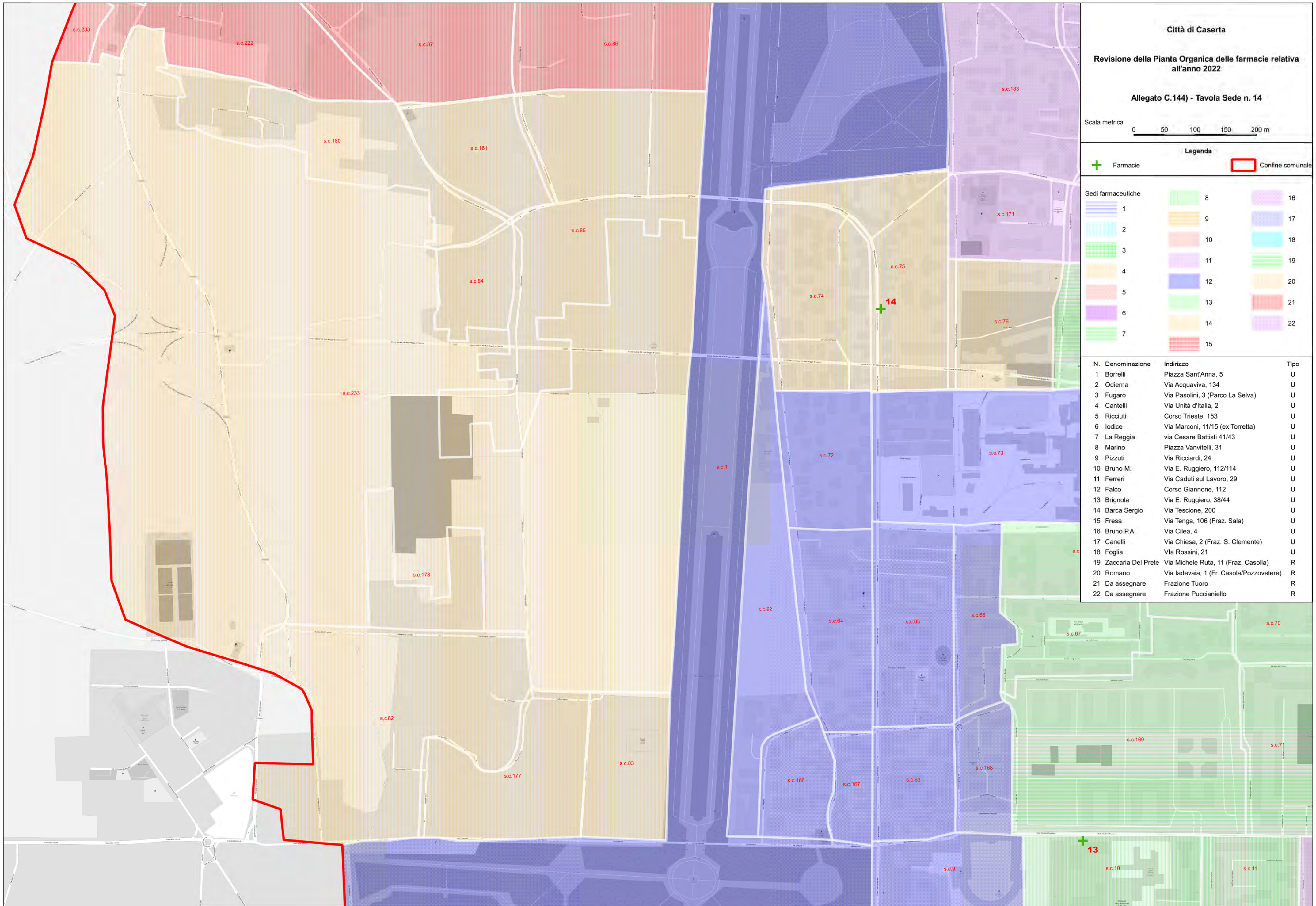





















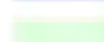

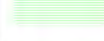

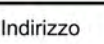
Città di Caserta

Revisione della Pianta Organica delle farmacie relativa all'anno 2022

Allegato C.15.a) - Tavola Sede n. 15 - Lato nord

Scala metrica 0 50 100 150 200 m

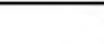
Legenda  Farmacie  Confine comunale

Sedi farmaceutiche		
	1	
	2	
	3	
	4	
	5	
	6	
	7	
		
		
		
		
		
		
		
		
		
		

N.	Denominazione	Indirizzo	Tipo
1	Borrelli	Piazza Sant'Anna, 5	U
2	Odierna	Via Acquaviva, 134	U
3	Fugaro	Via Pasolini, 3 (Parco La Selva)	U
4	Cantelli	Via Unità d'Italia, 2	U
5	Ricciuti	Corso Trieste, 153	U
6	Iodice	Via Marconi, 11/15 (ex Torretta)	U
7	La Reggia	via Cesare Battisti 41/43	U
8	Marino	Piazza Vanvitelli, 31	U
9	Pizzuti	Via Ricciardi, 24	U
10	Bruno M.	Via E. Ruggiero, 112/114	U
11	Ferri	Via Caduti sul Lavoro, 29	U
12	Falco	Corso Giannone, 112	U
13	Brignola	Via E. Ruggiero, 38/44	U
14	Barca Sergio	Via Tescione, 200	U
15	Fresa	Via Tenga, 106 (Fraz. Sala)	U
16	Bruno P.A.	Via Cilea, 4	U
17	Canelli	Via Chiesa, 2 (Fraz. S. Clemente)	U
18	Foglia	Via Rossini, 21	U
19	Zaccaria Del Prete	Via Michele Ruta, 11 (Fraz. Casolla)	R
20	Romano	Via Iadevaia, 1 (Fr. Casola/Pozzovetere)	R
21	Da assegnare	Frazione Tuoro	R
22	Da assegnare	Frazione Puccianiello	R

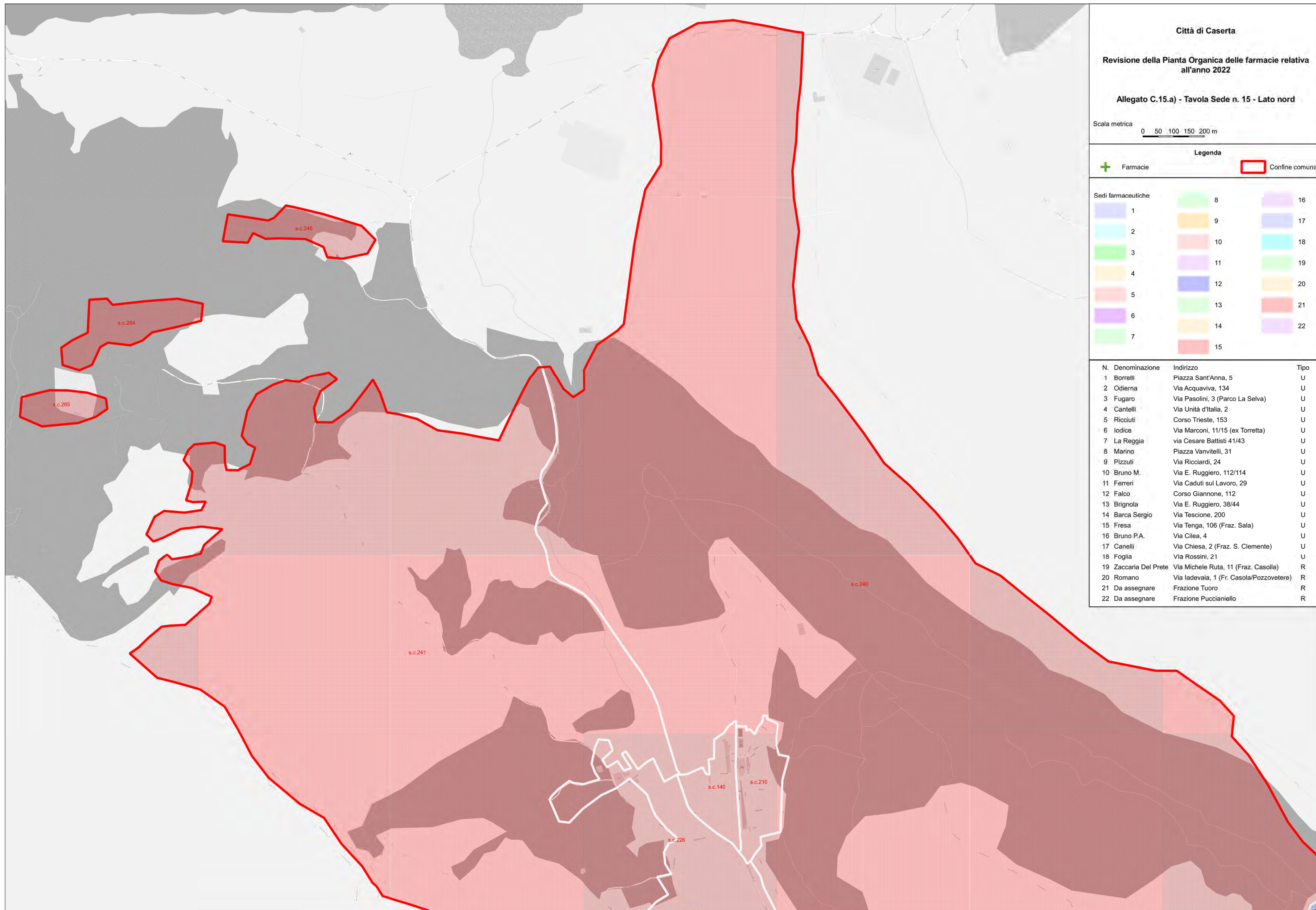



Città di Caserta

Revisione della Pianta Organica delle farmacie relativa all'anno 2022

Allegato C.15.b) - Tavola Sede n. 15 - Lato sud

Scala metrica 0 50 100 150 200 m

Legenda
 Farmacie
 Confine comunale

Sedi farmaceutiche	
1	8
2	9
3	10
4	11
5	12
6	13
7	14
15	16
17	18
19	20
21	22

N.	Denominazione	Indirizzo	Tipo
1	Borrelli	Piazza Sant'Anna, 5	U
2	Odierna	Via Acquaviva, 134	U
3	Fugaro	Via Pasolini, 3 (Parco La Selva)	U
4	Cantelli	Via Unità d'Italia, 2	U
5	Ricciuti	Corso Trieste, 153	U
6	Iodice	Via Marconi, 11/15 (ex Torretta)	U
7	La Reggia	via Cesare Battisti 41/43	U
8	Marino	Piazza Vanvitelli, 31	U
9	Pizzuti	Via Ricciardi, 24	U
10	Bruno M.	Via E. Ruggiero, 112/114	U
11	Ferri	Via Caduti sul Lavoro, 29	U
12	Falco	Corso Giannone, 112	U
13	Brignola	Via E. Ruggiero, 38/44	U
14	Barca Sergio	Via Tescione, 200	U
15	Fresa	Via Tenga, 106 (Fraz. Sala)	U
16	Bruno P.A.	Via Cilea, 4	U
17	Canelli	Via Chiesa, 2 (Fraz. S. Clemente)	U
18	Foglia	Via Rossini, 21	U
19	Zaccaria Del Prete	Via Michele Ruta, 11 (Fraz. Casolla)	R
20	Romano	Via Iadevaia, 1 (Fr. Casola/Pozzovetere)	R
21	Da assegnare	Frazione Tuoro	R
22	Da assegnare	Frazione Puccianiello	R

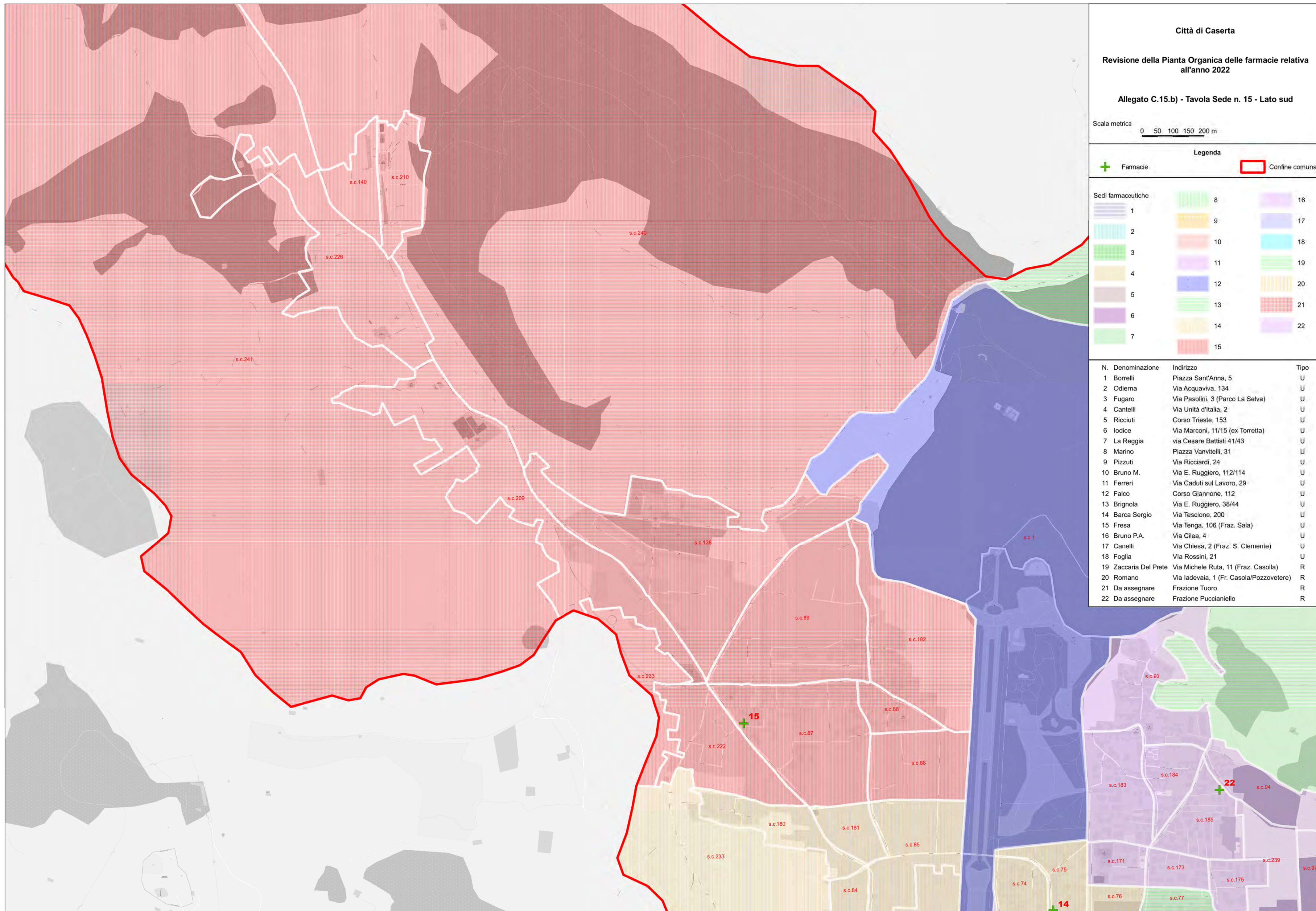

Città di Caserta

Revisione della Pianta Organica delle farmacie relativa all'anno 2022

Allegato C.16) - Tavola Sede n. 16

Scala metrica 0 50 100 150 200 m

Legenda
 + Farmacie
 Confine comunale

Sedi farmaceutiche	
1	8
2	9
3	10
4	11
5	12
6	13
7	14
15	16
17	18
19	20
21	22

N.	Denominazione	Indirizzo	Tipo
1	Borrelli	Piazza Sant'Anna, 5	U
2	Odierna	Via Acquaviva, 134	U
3	Fugaro	Via Pasolini, 3 (Parco La Selva)	U
4	Cantelli	Via Unità d'Italia, 2	U
5	Ricciuti	Corso Trieste, 153	U
6	Iodice	Via Marconi, 11/15 (ex Torretta)	U
7	La Reggia	Via Cesare Battisti 41/43	U
8	Marino	Piazza Varvittelli, 31	U
9	Pizzuti	Via Ricciardi, 24	U
10	Bruno M.	Via E. Ruggiero, 112/114	U
11	Ferri	Via Caduti sul Lavoro, 29	U
12	Falco	Corso Giannone, 112	U
13	Brignola	Via E. Ruggiero, 38/44	U
14	Barca Sergio	Via Tescione, 200	U
15	Fresa	Via Tenga, 106 (Fraz. Sala)	U
16	Bruno P.A.	Via Cilea, 4	U
17	Canelli	Via Chiesa, 2 (Fraz. S. Clemente)	U
18	Foglia	Via Rossini, 21	U
19	Zaccaria Del Prete	Via Michele Ruta, 11 (Fraz. Casolla)	R
20	Romano	Via Iadevaia, 1 (Fr. Casola/Pozzovetere)	R
21	Da assegnare	Frazione Tuoro	R
22	Da assegnare	Frazione Puccianiello	R

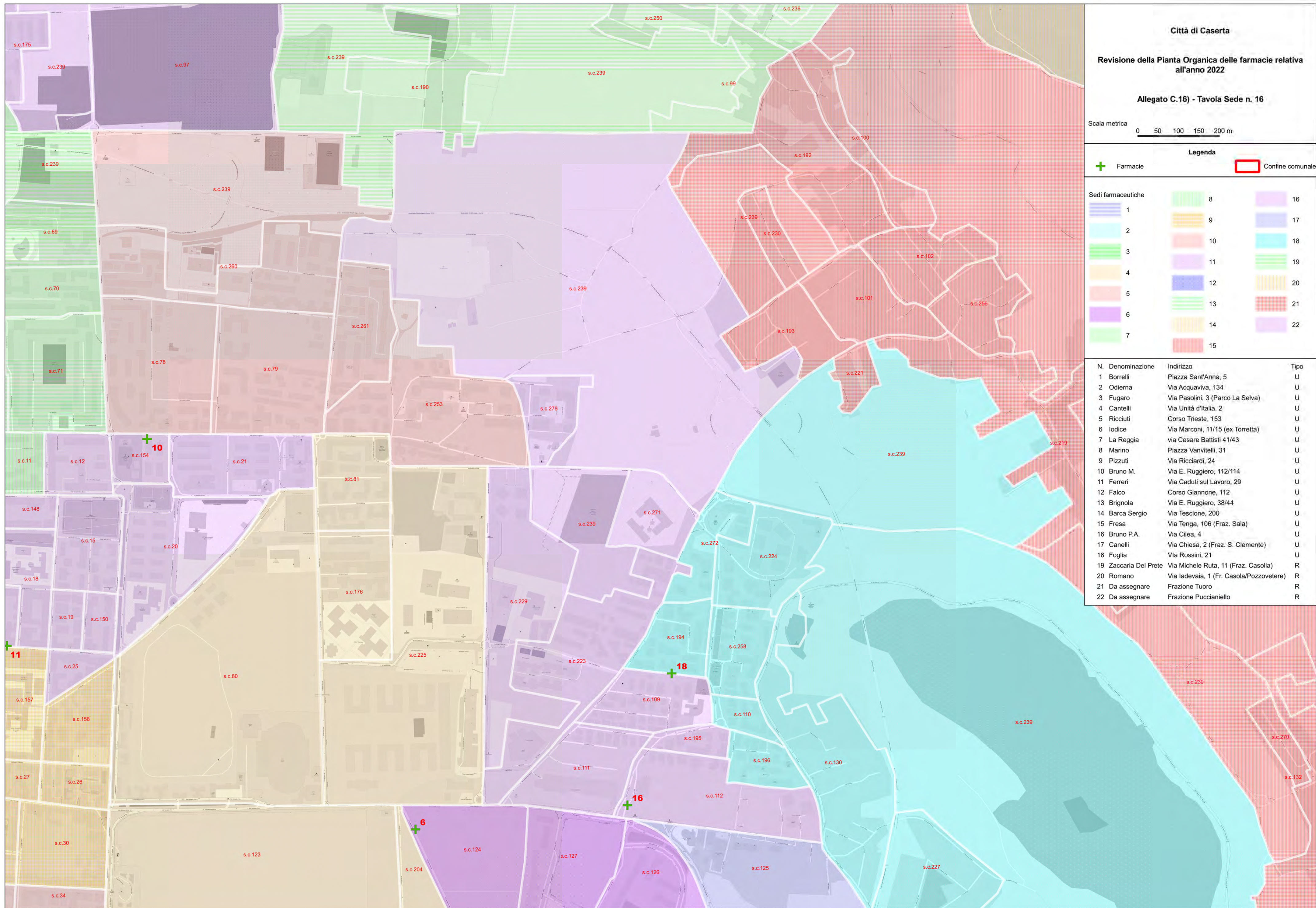

Città di Caserta

Revisione della Pianta Organica delle farmacie relativa all'anno 2022

Allegato C.17) - Tavola Sede n. 17

Scala metrica 0 50 100 150 200 m

Legenda
 + Farmacie
 Confine comunale

Sedi farmaceutiche	
1	16
2	17
3	18
4	19
5	20
6	21
7	22
8	
9	
10	
11	
12	
13	
14	
15	

N.	Denominazione	Indirizzo	Tipo
1	Borrelli	Piazza Sant'Anna, 5	U
2	Odierna	Via Acquaviva, 134	U
3	Fugaro	Via Pasolini, 3 (Parco La Selva)	U
4	Cantelli	Via Unità d'Italia, 2	U
5	Ricciuti	Corso Trieste, 153	U
6	Iodice	Via Marconi, 11/15 (ex Torretta)	U
7	La Reggia	Via Cesare Battisti 41/43	U
8	Marino	Piazza Vanvitelli, 31	U
9	Pizzuti	Via Ricciardi, 24	U
10	Bruno M.	Via E. Ruggiero, 112/114	U
11	Ferri	Via Caduti sul Lavoro, 29	U
12	Falco	Corso Giannone, 112	U
13	Brignola	Via E. Ruggiero, 38/44	U
14	Barca Sergio	Via Tescione, 200	U
15	Fresa	Via Tenga, 106 (Fraz. Sala)	U
16	Bruno P.A.	Via Cilea, 4	U
17	Canelli	Via Chiesa, 2 (Fraz. S. Clemente)	U
18	Foglia	Via Rossini, 21	U
19	Zaccaria Del Prete	Via Michele Ruta, 11 (Fraz. Casolla)	R
20	Romano	Via Iadevaia, 1 (Fr. Casola/Pozzovetere)	R
21	Da assegnare	Frazione Tuoro	R
22	Da assegnare	Frazione Puccianiello	R

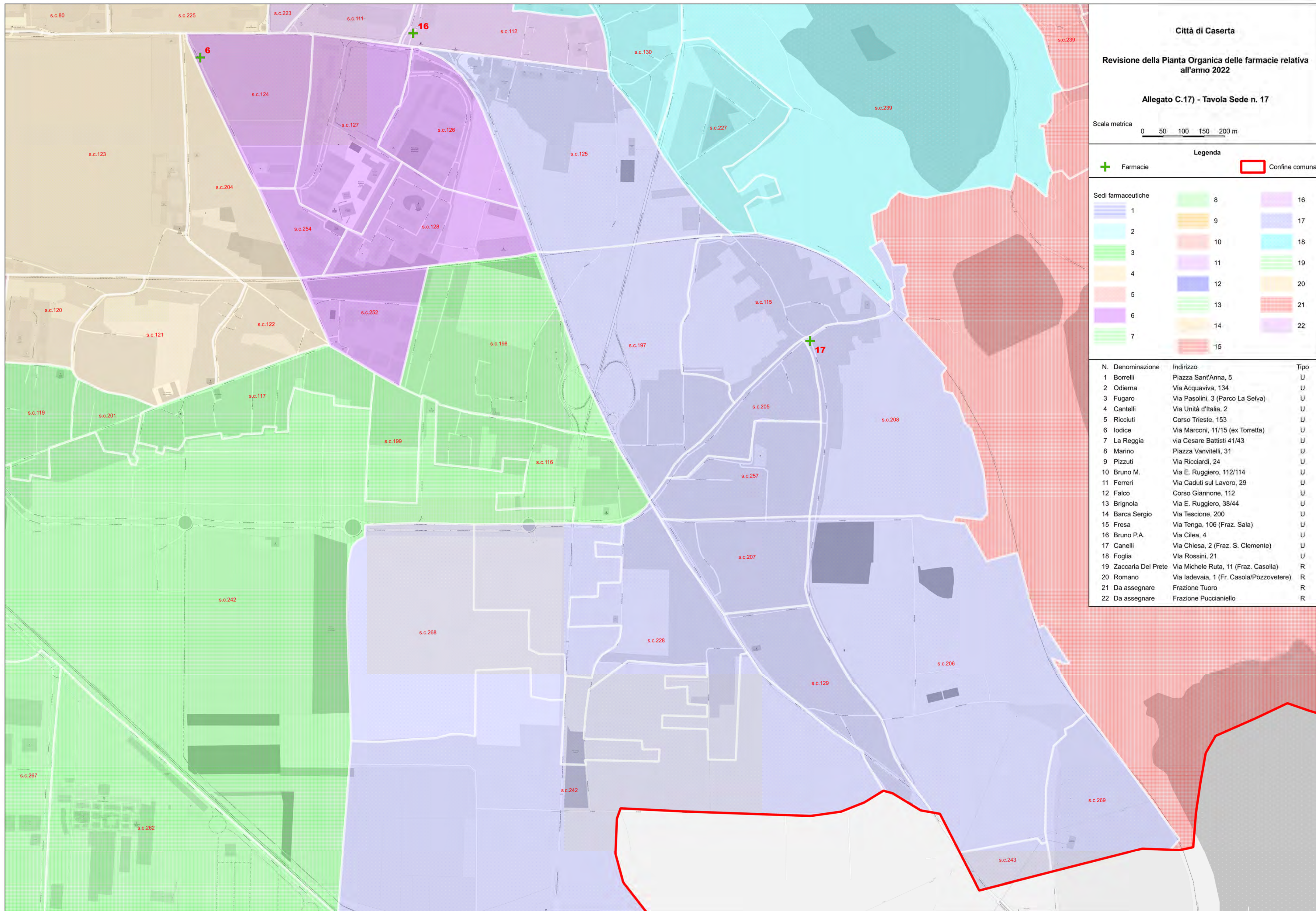

Città di Caserta

Revisione della Pianta Organica delle farmacie relativa all'anno 2022

Allegato C.18) - Tavola Sede n. 18

Scala metrica 0 50 100 150 200 m

Legenda
 Farmacie
 Confine comunale

Sedi farmaceutiche	
1	8
2	9
3	10
4	11
5	12
6	13
7	14
15	16
17	18
19	20
21	22

N.	Denominazione	Indirizzo	Tipo
1	Borrelli	Piazza Sant'Anna, 5	U
2	Odierna	Via Acquaviva, 134	U
3	Fugaro	Via Pasolini, 3 (Parco La Selva)	U
4	Cantelli	Via Unità d'Italia, 2	U
5	Ricciuti	Corso Trieste, 153	U
6	Iodice	Via Marconi, 11/15 (ex Torretta)	U
7	La Reggia	via Cesare Battisti 41/43	U
8	Marino	Piazza Vanvitelli, 31	U
9	Pizzuti	Via Ricciardi, 24	U
10	Bruno M.	Via E. Ruggiero, 112/114	U
11	Ferri	Via Caduti sul Lavoro, 29	U
12	Falco	Corso Giannone, 112	U
13	Brignola	Via E. Ruggiero, 38/44	U
14	Barca Sergio	Via Tescione, 200	U
15	Fresa	Via Tenga, 106 (Fraz. Sala)	U
16	Bruno P.A.	Via Cilea, 4	U
17	Canelli	Via Chiesa, 2 (Fraz. S. Clemente)	U
18	Foglia	Via Rossini, 21	U
19	Zaccaria Del Prete	Via Michele Ruta, 11 (Fraz. Casolla)	R
20	Romano	Via Iadevaia, 1 (Fr. Casola/Pozzovetere)	R
21	Da assegnare	Frazione Tuoro	R
22	Da assegnare	Frazione Puccianiello	R

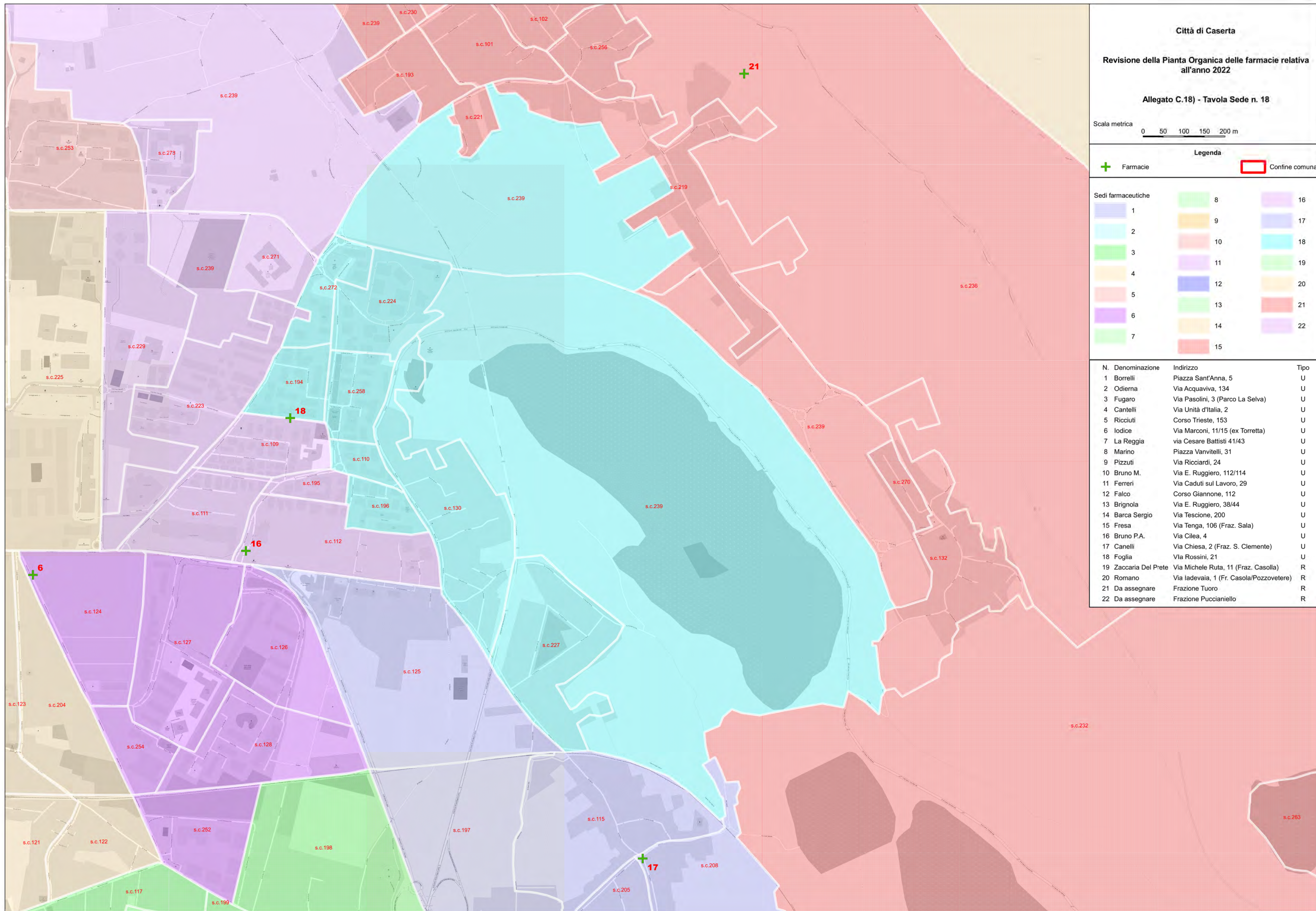

Città di Caserta

Revisione della Pianta Organica delle farmacie relativa all'anno 2022

Allegato C.19) - Tavola Sede n. 19

Scala metrica

0 50 100 150 200 m

Legenda

+ Farmacie Confine comunale

Sedi farmaceutiche

1	8	16
2	9	17
3	10	18
4	11	19
5	12	20
6	13	21
7	14	22
	15	

N.	Denominazione	Indirizzo	Tipo
1	Borrelli	Piazza Sant'Anna, 5	U
2	Odierna	Via Acquaviva, 134	U
3	Fugaro	Via Pasolini, 3 (Parco La Selva)	U
4	Cantelli	Via Unità d'Italia, 2	U
5	Ricciuti	Corso Trieste, 153	U
6	Iodice	Via Marconi, 11/15 (ex Torretta)	U
7	La Reggia	Via Cesare Battisti 41/43	U
8	Marino	Piazza Vanvitelli, 31	U
9	Pizzuti	Via Ricciardi, 24	U
10	Bruno M.	Via E. Ruggiero, 112/114	U
11	Ferri	Via Caduti sul Lavoro, 29	U
12	Falco	Corso Giannone, 112	U
13	Brignola	Via E. Ruggiero, 38/44	U
14	Barca Sergio	Via Tescione, 200	U
15	Fresa	Via Tenga, 106 (Fraz. Sala)	U
16	Bruno P.A.	Via Cilea, 4	U
17	Canelli	Via Chiesa, 2 (Fraz. S. Clemente)	U
18	Foglia	Via Rossini, 21	U
19	Zaccaria Del Prete	Via Michele Ruta, 11 (Fraz. Casolla)	R
20	Romano	Via Iadevaia, 1 (Fr. Casola/Pozzovetere)	R
21	Da assegnare	Frazione Tuoro	R
22	Da assegnare	Frazione Puccianiello	R

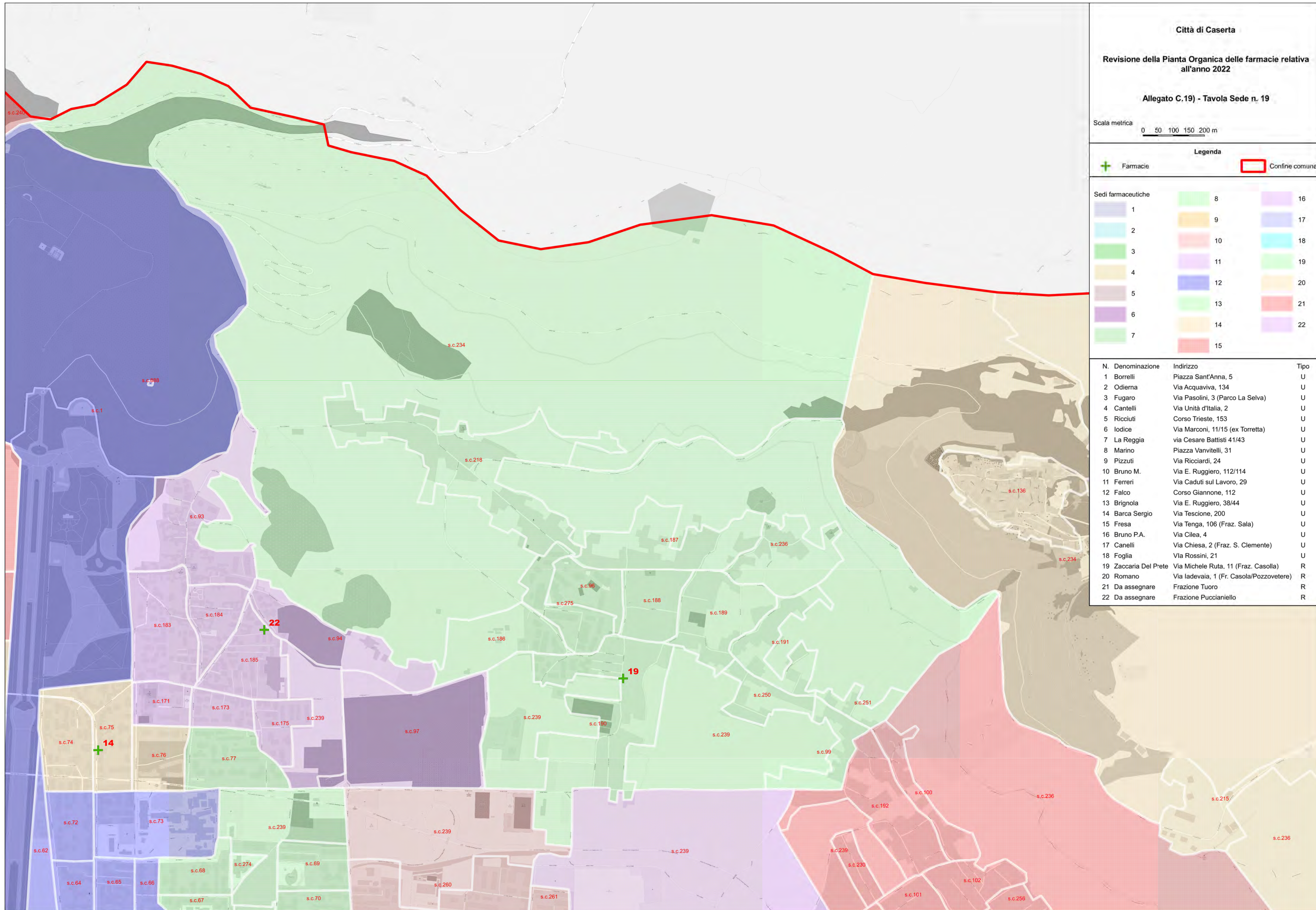

Città di Caserta

Revisione della Pianta Organica delle farmacie relativa all'anno 2022

Allegato C.20.a) - Tavola Sede n. 20 - Lato ovest

Scala metrica 0 50 100 150 200 m

Legenda

+ Farmacie Confine comunale

Sedi farmaceutiche

1	8	16
2	9	17
3	10	18
4	11	19
5	12	20
6	13	21
7	14	22
	15	

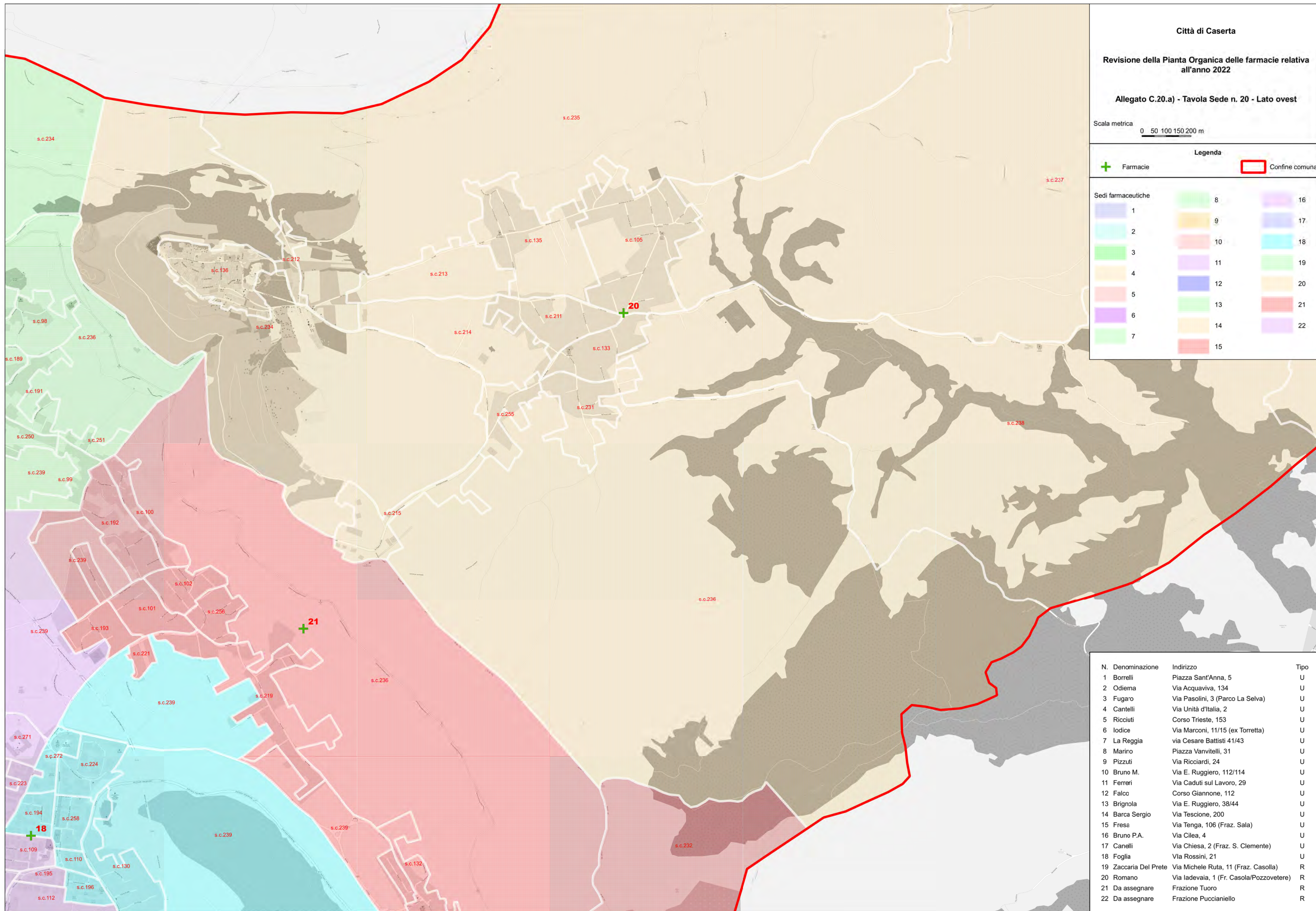



N.	Denominazione	Indirizzo	Tipo
1	Borrelli	Piazza Sant'Anna, 5	U
2	Odierna	Via Acquaviva, 134	U
3	Fugaro	Via Pasolini, 3 (Parco La Selva)	U
4	Cantelli	Via Unità d'Italia, 2	U
5	Ricciuti	Corso Trieste, 153	U
6	Iodice	Via Marconi, 11/15 (ex Torretta)	U
7	La Reggia	via Cesare Battisti 41/43	U
8	Marino	Piazza Vanvitelli, 31	U
9	Pizzuti	Via Ricciardi, 24	U
10	Bruno M.	Via E. Ruggiero, 112/114	U
11	Ferri	Via Caduti sul Lavoro, 29	U
12	Falco	Corso Giannone, 112	U
13	Brignola	Via E. Ruggiero, 38/44	U
14	Barca Sergio	Via Tescione, 200	U
15	Fresa	Via Tenga, 106 (Fraz. Sala)	U
16	Bruno P.A.	Via Cilea, 4	U
17	Canelli	Via Chiesa, 2 (Fraz. S. Clemente)	U
18	Foglia	Via Rossini, 21	U
19	Zaccaria Del Prete	Via Michele Ruta, 11 (Fraz. Casolla)	R
20	Romano	Via Iadevaia, 1 (Fr. Casola/Pozzovetere)	R
21	Da assegnare	Frazione Tuoro	R
22	Da assegnare	Frazione Puccaniello	R

Città di Caserta

Revisione della Pianta Organica delle farmacie relativa all'anno 2022

Allegato C.20.b) - Tavola Sede n. 20 - Lato est

Scala metrica 0 50 100 150 200 m

Legenda
 Farmacie  Confine comunale

Sedi farmaceutiche	
1	8
2	9
3	10
4	11
5	12
6	13
7	14
15	16
17	18
19	20
21	22

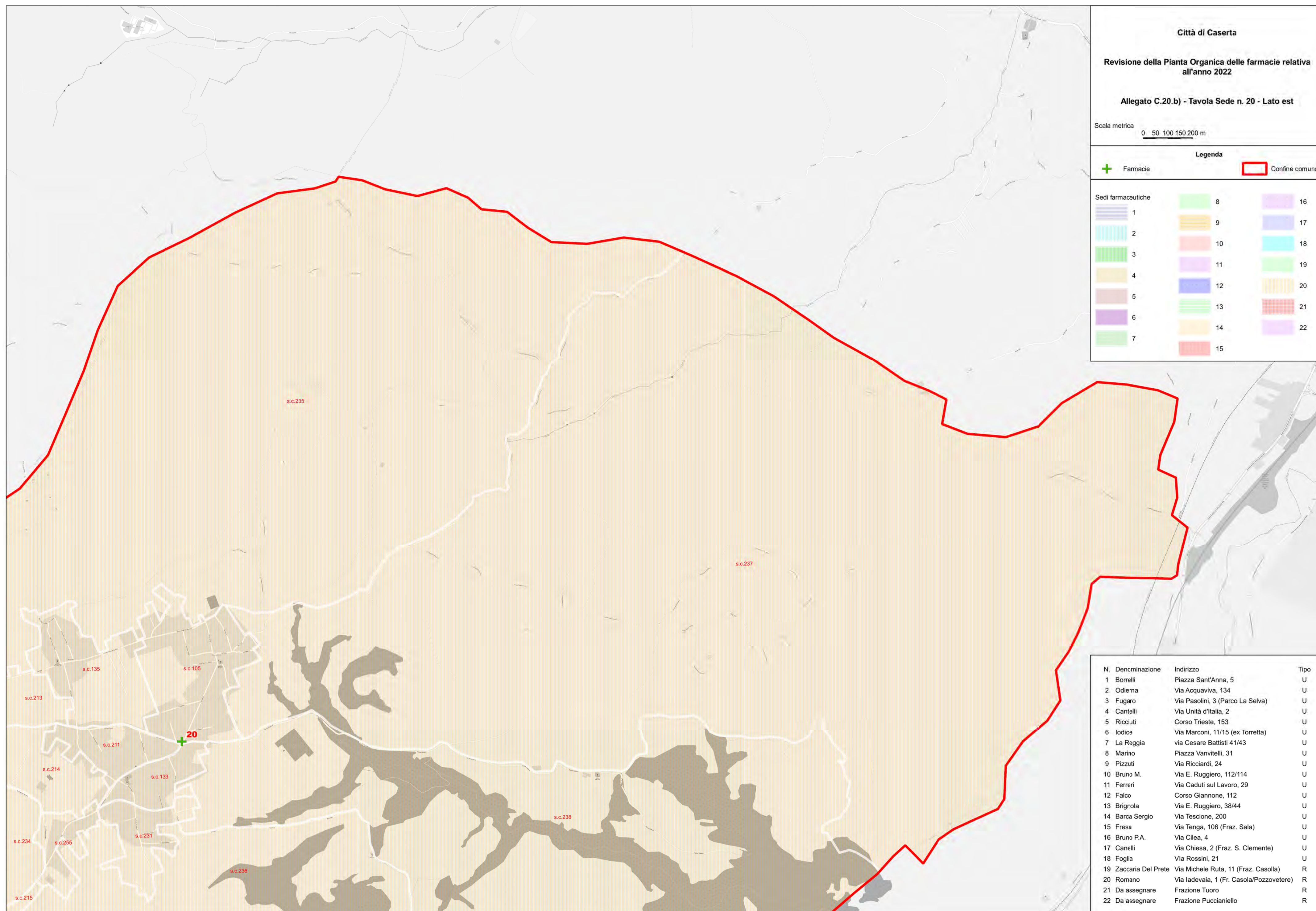

N.	Denominazione	Indirizzo	Tipo
1	Borrelli	Piazza Sant'Anna, 5	U
2	Odierna	Via Acquaviva, 134	U
3	Fugaro	Via Pasolini, 3 (Parco La Selva)	U
4	Cantelli	Via Unità d'Italia, 2	U
5	Ricciuti	Corso Trieste, 153	U
6	Iodice	Via Marconi, 11/15 (ex Torretta)	U
7	La Reggia	via Cesare Battisti 41/43	U
8	Marino	Piazza Vanvitelli, 31	U
9	Pizzuti	Via Ricciardi, 24	U
10	Bruno M.	Via E. Ruggiero, 112/114	U
11	Ferri	Via Caduti sul Lavoro, 29	U
12	Falco	Corso Giannone, 112	U
13	Brignola	Via E. Ruggiero, 38/44	U
14	Barca Sergio	Via Tescione, 200	U
15	Fresa	Via Tenga, 106 (Fraz. Sala)	U
16	Bruno P.A.	Via Cilea, 4	U
17	Canelli	Via Chiesa, 2 (Fraz. S. Clemente)	U
18	Foglia	Via Rossini, 21	U
19	Zaccaria Del Prete	Via Michele Ruta, 11 (Fraz. Casolla)	R
20	Romano	Via Iadevaia, 1 (Fr. Casola/Pozzovetere)	R
21	Da assegnare	Frazione Tuoro	R
22	Da assegnare	Frazione Puccianiello	R

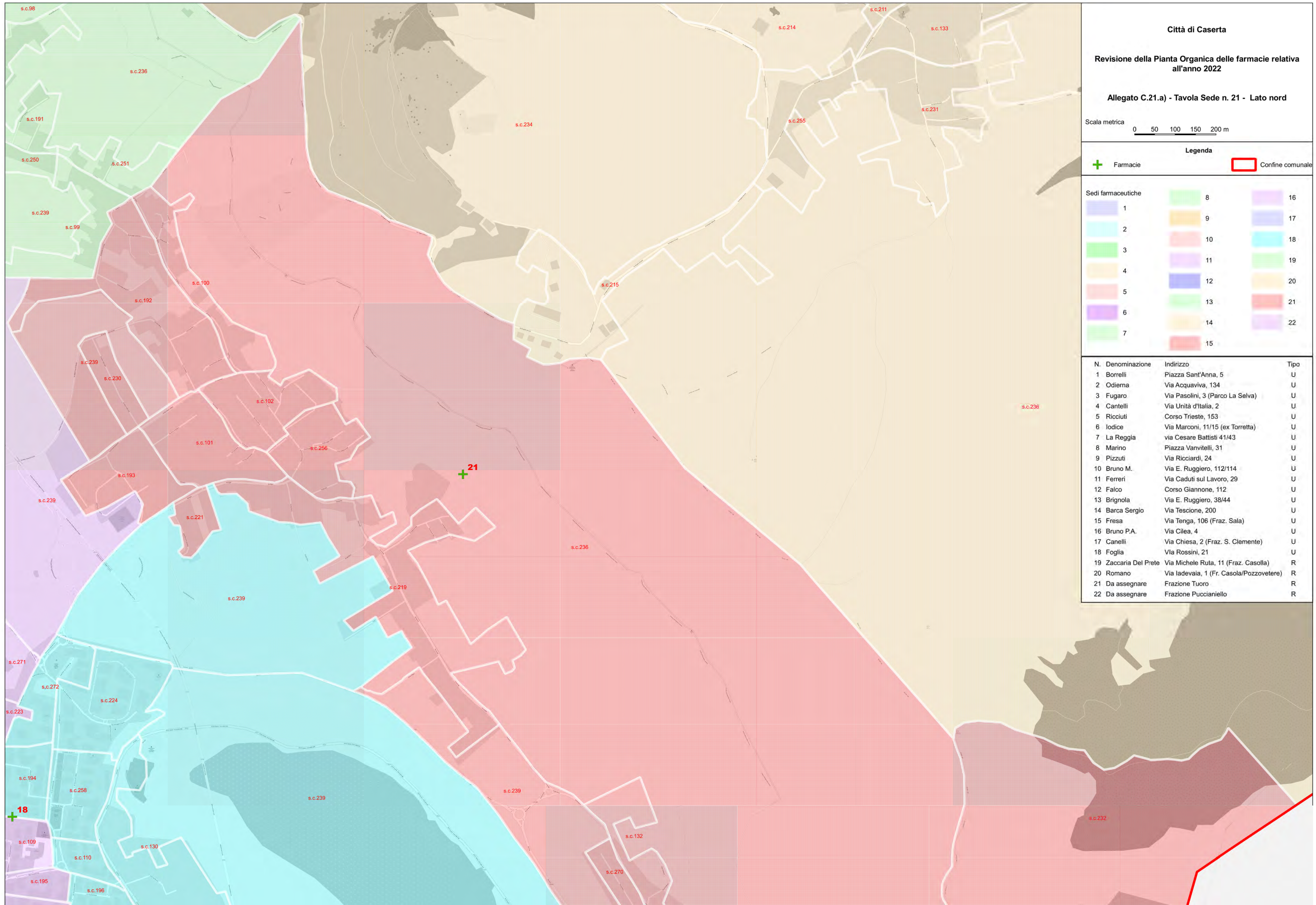

Città di Caserta

Revisione della Pianta Organica delle farmacie relativa all'anno 2022

Allegato C.21.b) - Tavola Sede n. 21 - Lato sud

Scala metrica 0 50 100 150 200 m

Legenda

+ Farmacie Confine comunale

Sedi farmaceutiche		
1	8	16
2	9	17
3	10	18
4	11	19
5	12	20
6	13	21
7	14	22
	15	

N.	Denominazione	Indirizzo	Tipo
1	Borrelli	Piazza Sant'Anna, 5	U
2	Odierna	Via Acquaviva, 134	U
3	Fugaro	Via Pasolini, 3 (Parco La Selva)	U
4	Cantelli	Via Unità d'Italia, 2	U
5	Ricciuti	Corso Trieste, 153	U
6	Iodice	Via Marconi, 11/15 (ex Torretta)	U
7	La Reggia	via Cesare Battisti 41/43	U
8	Marino	Piazza Vanvitelli, 31	U
9	Pizzuti	Via Ricciardi, 24	U
10	Bruno M.	Via E. Ruggiero, 112/114	U
11	Ferri	Via Caduti sul Lavoro, 29	U
12	Falco	Corso Giannone, 112	U
13	Brignola	Via E. Ruggiero, 38/44	U
14	Barca Sergio	Via Tescione, 200	U
15	Fresa	Via Tenga, 106 (Fraz. Sala)	U
16	Bruno P.A.	Via Cilea, 4	U
17	Canelli	Via Chiesa, 2 (Fraz. S. Clemente)	U
18	Foglia	Via Rossini, 21	U
19	Zaccaria Del Prete	Via Michele Ruta, 11 (Fraz. Casolla)	R
20	Romano	Via Iadevaia, 1 (Fr. Casola/Pozzovetere)	R
21	Da assegnare	Frazione Tuoro	R
22	Da assegnare	Frazione Puccianiello	R

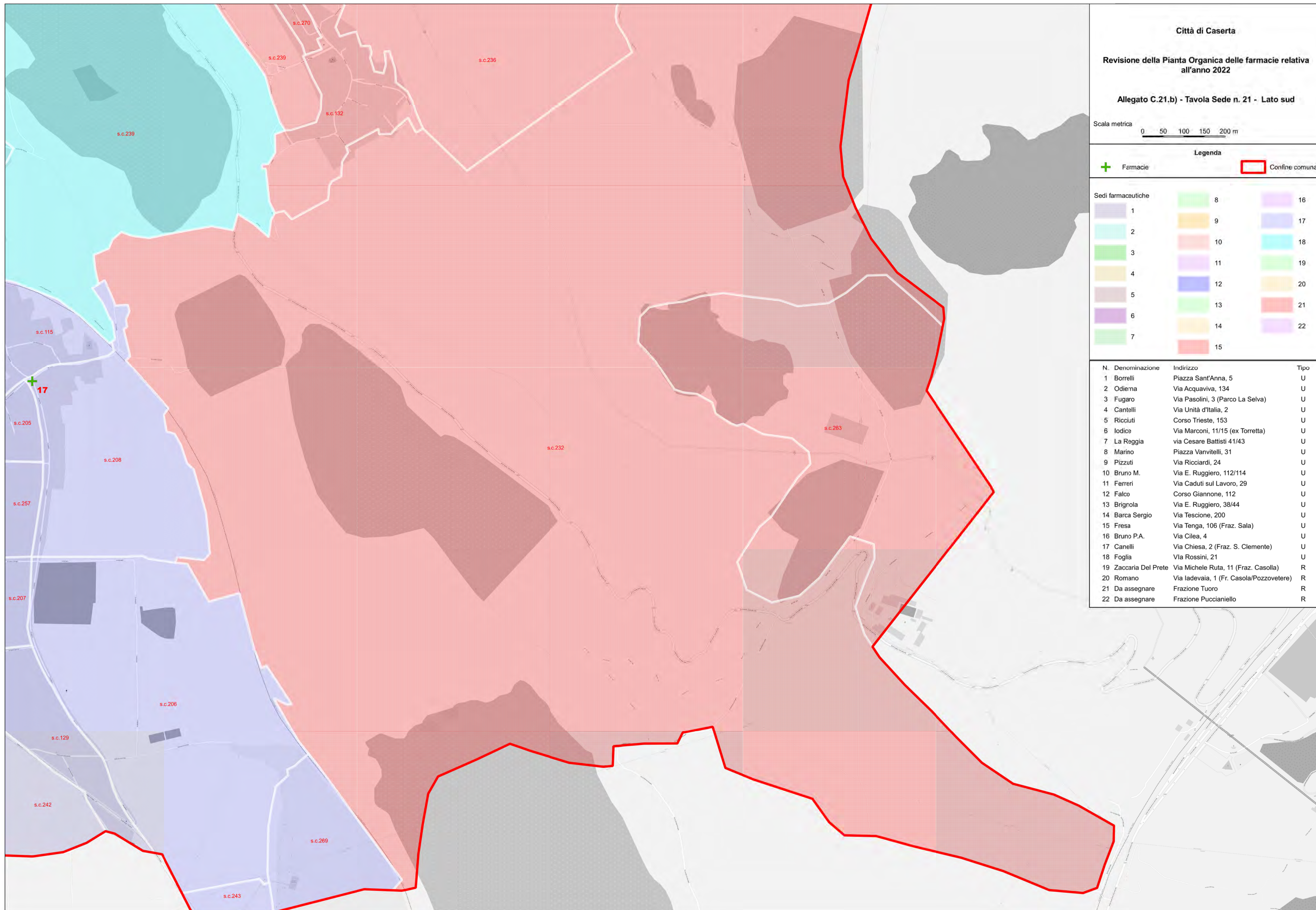

Città di Caserta

Revisione della Pianta Organica delle farmacie relativa all'anno 2022

Allegato C.22) - Tavola Sede n. 22

Scala metrica 0 50 100 150 200 m

Legenda

+ Farmacie Confine comunale

Sedi farmaceutiche

1	8	16
2	9	17
3	10	18
4	11	19
5	12	20
6	13	21
7	14	22
	15	

N.	Denominazione	Indirizzo	Tipo
1	Borrelli	Piazza Sant'Anna, 5	U
2	Odierna	Via Acquaviva, 134	U
3	Fugaro	Via Pasolini, 3 (Parco La Selva)	U
4	Cantelli	Via Unità d'Italia, 2	U
5	Ricciuti	Corso Trieste, 153	U
6	Iodice	Via Marconi, 11/15 (ex Torretta)	U
7	La Reggia	Via Cesare Battisti 41/43	U
8	Marino	Piazza Vanvitelli, 31	U
9	Pizzuti	Via Ricciardi, 24	U
10	Bruno M.	Via E. Ruggiero, 112/114	U
11	Ferri	Via Caduti sul Lavoro, 29	U
12	Falco	Corso Giannone, 112	U
13	Brignola	Via E. Ruggiero, 38/44	U
14	Barca Sergio	Via Tescione, 200	U
15	Fresa	Via Tenga, 106 (Fraz. Sala)	U
16	Bruno P.A.	Via Cilea, 4	U
17	Canelli	Via Chiesa, 2 (Fraz. S. Clemente)	U
18	Foglia	Via Rossini, 21	U
19	Zaccaria Del Prete	Via Michele Ruta, 11 (Fraz. Casolla)	R
20	Romano	Via Iadevaia, 1 (Fr. Casola/Pozzovetere)	R
21	Da assegnare	Frazione Tuoro	R
22	Da assegnare	Frazione Puccianiello	R

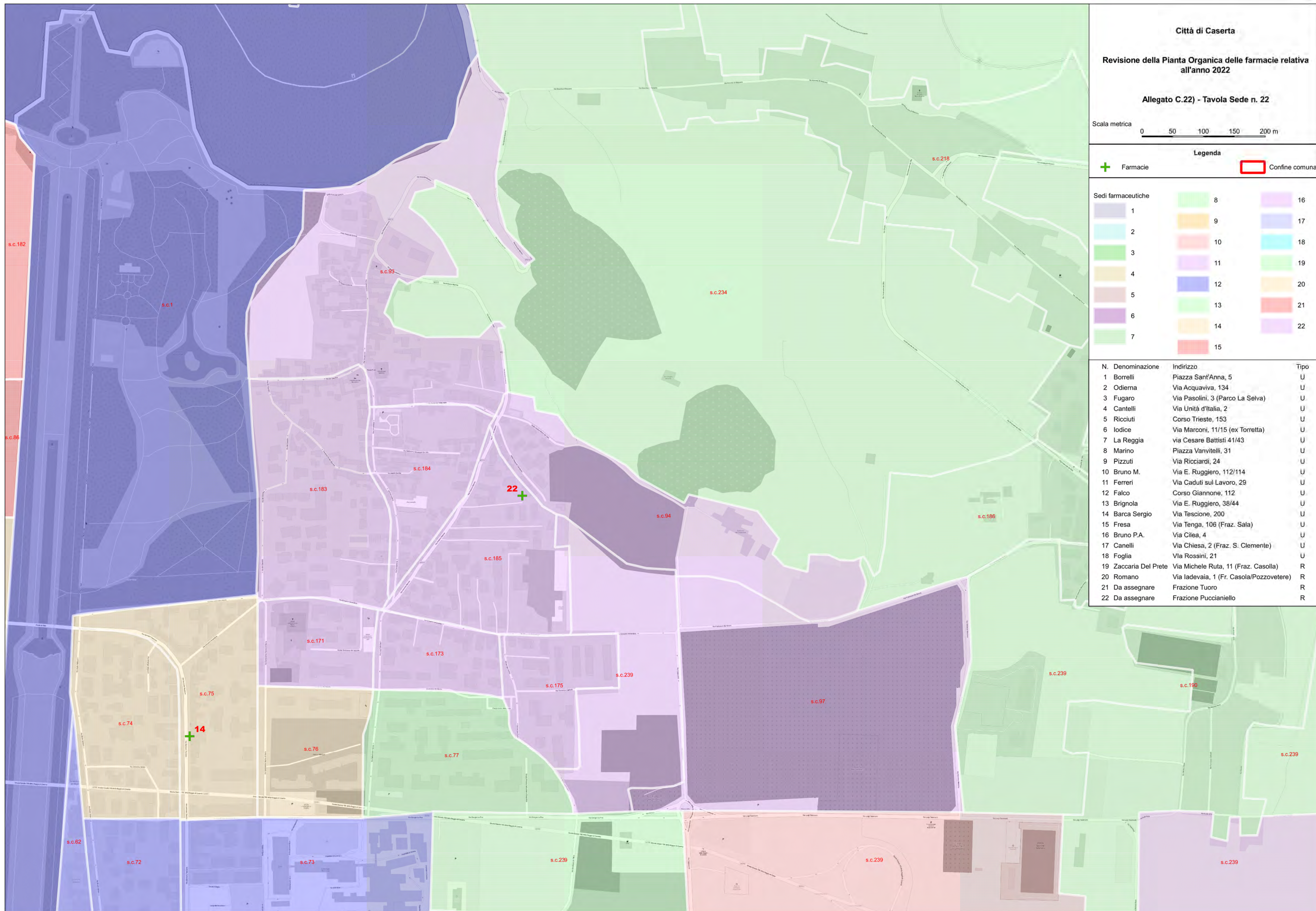



**REVISIONE DELLA PIANTA ORGANICA DELLE FARMACIE
RELATIVA ALL'ANNO 2022**

**ALLEGATO D)
ELENCO DESCRITTIVO SEDI FARMACEUTICHE**

La revisione della Pianta Organica delle farmacie della Città di Caserta per l'anno 2022, prevede n. 22 sedi farmaceutiche, le cui caratteristiche principali sono riportate di seguito.

Relativamente alle seguenti descrizioni dei perimetri delle sedi, si precisa che, quando una strada, o un tratto di essa, risulti essere il confine tra più sedi farmaceutiche, al fine di evitare che tale strada sia assegnata promiscuamente a più sedi, è da intendersi attribuito a ciascuna sede farmaceutica il solo lato della strada verso la parte interna della sede. Pertanto, immaginando di percorrere il perimetro di una sede in senso orario, sarà attribuito alla sede il solo lato destro della strada. Tale principio è derogato, limitatamente a singoli civici, nei casi in cui la farmacia sia già attualmente collocata sul lato della strada opposto rispetto a quello della propria sede (Sedi nn. 1, 5, 7, 10, 13), ma non potrà essere derogato in caso di successivo spostamento della farmacia dall'attuale sede, fatto salvo quanto previsto nel paragrafo *Conclusioni* della *Relazione illustrativa*

Sede Farmaceutica n. 1

- | | | |
|---|---|---|
| <input checked="" type="checkbox"/> Istituita | <input type="checkbox"/> Non modificata | <input checked="" type="checkbox"/> Assegnata |
| <input type="checkbox"/> Non istituita | <input checked="" type="checkbox"/> Riperimetrata | <input type="checkbox"/> Non Assegnata |

La Sede garantisce il servizio farmaceutico alla porzione di territorio caratterizzata dal perimetro di seguito descritto, partendo da nord e proseguendo in direzione oraria:

- via Roma (da incrocio con via G. Vico¹)
- via Don Bosco
- via Renella
- via Enrico Fermi
- piazzale E. Majorana (lato ovest)
- via Ferrarecce, fino a pressi civ. 152
- verso sud lungo confine tra s.c. 57 e s.c. 202
- vicolo Regnaud Carcas (parte terminale)
- verso ovest lungo confine tra s.c. 57 e s.c. 202, fino a viale delle industrie
- viale delle Industrie
- viale della Resistenza
- sottovia V. Nardelli, verso sud
- viale Lincoln, verso nord-ovest, fino a pressi del civico n. 136
- verso sud, lungo confine tra s.c. 50 e s.c. 162, fino a via Benevento
- via Benevento, verso ovest
- via Acquaviva, verso nord
- via R. De Martino
- Piazza S. Anna, tranne lato ovest
- Via G. Vico

Fa parte della presente sede il civico n. 5 di piazza Sant'Anna, attualmente sede di esercizio farmaceutico. Lo stesso civico è eliminato dalla sede n. 7.

Tutte le strade afferenti alla Sede sono indicate nell'*Allegato E - Elenco strade per Sede farmaceutica* nel quale è riportato anche il valore del relativo bacino demografico.

Sede Farmaceutica n. 2

- | | | |
|---|--|---|
| <input checked="" type="checkbox"/> Istituita | <input checked="" type="checkbox"/> Non modificata | <input checked="" type="checkbox"/> Assegnata |
| <input type="checkbox"/> Non istituita | <input checked="" type="checkbox"/> Riperimetrata | <input type="checkbox"/> Non Assegnata |

La Sede garantisce il servizio farmaceutico alla porzione di territorio caratterizzata dal perimetro di seguito descritto, partendo da nord e proseguendo in direzione oraria:

- da via Feudo di San Martino, pressi civ. 9, verso est, lungo confine tra s.c. 49 e s.c. 54, fino a via Arno
- via Arno fino, a piazza Po
- piazza Po, lati sud ed est

¹ Sulla cartografia OpenStreetMap, utilizzata come base cartografica, erroneamente indicata come via R. De Martino

- via Tevere
- via Acquaviva, verso sud
- via Benevento, fino al n. 37
- verso nord, lungo confine tra s.c. 50 e s.c. 162, fino a via Lincoln pressi n. 136
- via Lincoln, verso est, fino ad incrocio con sottovia V. Nardelli
- sottovia V. Nardelli
- viale della Resistenza, verso sud-est
- viale delle Industrie, fino a pressi svincolo via Lamberti
- verso ovest, lungo il confine tra la s.c. 53 la s.c. 200, fino a via Pasolini
- via Pasolini, verso sud
- via Leopardi (confine comunale)
- via Manzoni (confine comunale)
- via Acquaviva, verso sud (confine comunale) ²
- via Zoli (confine comunale)
- proseguendo lungo il confine comunale verso sud fino a via Municipio
- via Municipio
- vialone Carlo III, verso nord
- strada rurale tra s.c. 164 e s.c. 58
- verso nord verso via Feudo di San Martino

Tutte le strade afferenti alla Sede sono indicate nell'*Allegato E - Elenco strade per Sede farmaceutica* nel quale è riportato anche il valore del relativo bacino demografico.

Sede Farmaceutica n. 3

- | | | |
|---|---|---|
| <input checked="" type="checkbox"/> Istituita | <input type="checkbox"/> Non modificata | <input checked="" type="checkbox"/> Assegnata |
| <input type="checkbox"/> Non istituita | <input checked="" type="checkbox"/> Riperimetrata | <input type="checkbox"/> Non Assegnata |

La Sede garantisce il servizio farmaceutico alla porzione di territorio caratterizzata dal perimetro di seguito descritto, partendo da nord e proseguendo in direzione oraria:

- da via Pasolini n. 1, verso nord-est lungo il confine tra la s.c. 53 e la s.c. 200, fino a viale delle Industrie
- viale delle Industrie, verso nord fino al n. 9
- vicolo Regnaud Carcas, n.39 e n. 37
- verso nord lungo confine tra s.c. 57 e s.c. 202, fino a via Ferrarecce
- via Ferrarecce, verso est
- via Maggiore Salvatore Arena
- via Sant'Antonio
- via A. Lincoln, verso nord-nord-est
- via Campania
- via M. A. Curie
- tratto verso nord-nord-est, lungo confine tra s.c. 252 e s.c. 198, fino ferrovia Caserta-Foggia,
- prosecuzione verso est, lungo confine tra s.c. 128 e s.c. 198, ferrovia Caserta-Foggia
- SS 7 via Appia, verso sud
- viale Sossietta Scialla, fino alla seconda rotatoria
- verso sud fino a viale delle Industrie n. 138
- viale delle Industrie, verso sud-est, fino a svincolo con via Thomas Alva Edison
- verso sud lungo confine tra s.c. 262 e s.c. 242
- verso sud-ovest lungo confine comunale, fino a Via Appia
- via Appia (confine comunale)
- viale Paul Harris (confine comunale)
- via Pasolini (confine comunale)
- largo consiglio d'Europa (confine comunale)
- via Pasolini

² Sulla cartografia OpenStreetMap, utilizzata come base cartografica, indicata come via Santa Croce, denominazione adottata dal Comune di San Nicola la Strada

Tutte le strade afferenti alla Sede sono indicate nell'*Allegato E - Elenco strade per Sede farmaceutica* nel quale è riportato anche il valore del relativo bacino demografico.

Sede Farmaceutica n. 4

- | | | |
|---|---|---|
| <input checked="" type="checkbox"/> Istituita | <input type="checkbox"/> Non modificata | <input checked="" type="checkbox"/> Assegnata |
| <input type="checkbox"/> Non istituita | <input checked="" type="checkbox"/> Riperimetrata | <input type="checkbox"/> Non Assegnata |

La Sede garantisce il servizio farmaceutico alla porzione di territorio caratterizzata dal perimetro di seguito descritto, partendo da nord e proseguendo in direzione oraria:

- via D'Acquisto
- piazza generale Carlo Alberto Dalla Chiesa, lati ovest e sud
- via Giovanni Falcone
- via Borsellino
- largo della Resistenza, lati nord ed ovest
- viale dei Bersaglieri
- via Guglielmo Marconi
- viale Abramo Lincoln
- via Sant'Antonio
- via Maggiore Salvatore Arena
- verso nord, lungo confine tra s.c. 120 e 203, fino a ferrovia Caserta-Foggia
- verso ovest, lungo ferrovia Caserta-Foggia, fino a via Unità italiana
- verso nord, su via Unità Italiana
- Piazza IV Novembre (specificare lati)
- verso nord, su via Unità Italiana
- piazza Andolfato
- viale Beneduce
- via Vincenzo Gallicola
- via Roberto Lodati
- via Capitano Laviano, verso nord

Tutte le strade afferenti alla Sede sono indicate nell'*Allegato E - Elenco strade per Sede farmaceutica* nel quale è riportato anche il valore del relativo bacino demografico.

Sede Farmaceutica n. 5

- | | | |
|---|---|--|
| <input checked="" type="checkbox"/> Istituita | <input type="checkbox"/> Non modificata | <input type="checkbox"/> Assegnata |
| <input type="checkbox"/> Non istituita | <input checked="" type="checkbox"/> Riperimetrata | <input type="checkbox"/> Non Assegnata |

La Sede garantisce il servizio farmaceutico alla porzione di territorio caratterizzata dal perimetro di seguito descritto, partendo da nord e proseguendo in direzione oraria:

- corso Trieste, a partire da incrocio con via G.B. Vico
- via Unità italiana, verso sud fino a ferrovia Caserta-Foggia
- verso est, lungo ferrovia Caserta-Foggia fino a limite fra sc. 203 e s.c. 120
- verso sud, lungo confine tra s.c. 203 e s.c. 120, fino a via Ferrarecce
- via Ferrarecce, verso ovest
- piazzale E. Maiorana, lato est
- via Enrico Fermi
- via Renella, verso ovest
- via don Bosco
- via Roma, verso ovest
- via G. B. Vico

Fa parte della presente sede il civico n. 153 di Corso Trieste, attualmente sede di esercizio farmaceutico. Lo stesso civico è eliminato dalla sede n. 9.

Sede Farmaceutica n. 6

- | | | |
|---|---|---|
| <input checked="" type="checkbox"/> Istituita | <input type="checkbox"/> Non modificata | <input checked="" type="checkbox"/> Assegnata |
| <input type="checkbox"/> Non istituita | <input checked="" type="checkbox"/> Riperimetrata | <input type="checkbox"/> Non Assegnata |

La Sede garantisce il servizio farmaceutico alla porzione di territorio caratterizzata dal perimetro di seguito descritto, partendo da nord e proseguendo in direzione oraria:

- viale dei Bersaglieri, a partire da incrocio con via G. Marconi³
- SS 7 – Via Appia fino a ferrovia Caserta-Foggia
- verso ovest lungo ferrovia Caserta-Foggia fino al confine tra s.c. 198 e s.c. 252-
- verso sud lungo confine tra s.c. 198 e s.c. 252, fino a via M. A. Curie
- via M. A. Curie
- via Campania, verso nord-ovest
- piazza Sebastiano Vetrano, lati est e nord
- via Guglielmo Marconi

Tutte le strade afferenti alla Sede sono indicate nell'*Allegato E - Elenco strade per Sede farmaceutica* nel quale è riportato anche il valore del relativo bacino demografico.

Sede Farmaceutica n. 7

- | | | |
|---|---|---|
| <input checked="" type="checkbox"/> Istituita | <input type="checkbox"/> Non modificata | <input checked="" type="checkbox"/> Assegnata |
| <input type="checkbox"/> Non istituita | <input checked="" type="checkbox"/> Riperimetrata | <input type="checkbox"/> Non Assegnata |

La Sede garantisce il servizio farmaceutico alla porzione di territorio caratterizzata dal perimetro di seguito descritto, partendo da nord e proseguendo in direzione oraria:

- via San Francesco di Paola, verso est
- via Giuseppe Fanin
- viale Giulio Douhet, verso est
- piazza Carlo III di Borbone, lato nord
- corso Trieste
- piazza Dante, lati sud-ovest e sud-est
- corso Trieste
- via G.B. Vico
- p.zza S. Anna, lato ovest
- via De Martino
- via Acquaviva
- via Tevere
- Piazza Po, lati Nord ed Ovest
- via Arno, fino al civico n. 8
- verso ovest, lungo confine tra s.c. 54 e s.c. 49 fino a via Feudo di San Martino
- via Feudo di San Martino verso sud, lungo confine tra s.c. 164 e s.c. 54, fino a confine s.c. 58
- verso ovest, lungo confine tra s.c. 164 e s.c. 58, fino a Viale Carlo III
- verso sud lungo Viale Carlo III
- via Appia Antica verso nord-ovest (confine comunale)
- verso nord-est, lungo confine comunale fino a via Pestalozzi
- via Pestalozzi
- via Magliano Dionisia
- via G. Salvemini, confine comunale
- via Torrino

Non fa parte della presente sede il civico n. 5 della Piazza Sant'Anna, attualmente sede di esercizio farmaceutico. Lo stesso civico è inserito nella sede n. 1.

³ Sulla cartografia OpenStreetMap, utilizzata come base cartografica, per un tratto erroneamente indicata come viale Medaglie d'Oro

Tutte le strade afferenti alla Sede sono indicate nell'*Allegato E - Elenco strade per Sede farmaceutica* nel quale è riportato anche il valore del relativo bacino demografico.

Sede Farmaceutica n. 8

- | | | |
|---|---|---|
| <input checked="" type="checkbox"/> Istituita | <input type="checkbox"/> Non modificata | <input checked="" type="checkbox"/> Assegnata |
| <input type="checkbox"/> Non istituita | <input checked="" type="checkbox"/> Riperimetrata | <input type="checkbox"/> Non Assegnata |

La Sede garantisce il servizio farmaceutico alla porzione di territorio caratterizzata dal perimetro di seguito descritto, partendo da nord e proseguendo in direzione oraria:

- via Eleuterio Ruggiero, a partire dal n. 24
- via Tiziano
- via Giuseppe Maria Bosco, verso ovest
- via Luigi Settembrini
- via Francesco Ricciardi
- piazza Matteotti, lato nord
- via Filippo Turati
- via Crispo
- via San Giovanni
- corso Trieste, verso ovest
- piazza Dante, lato nord-est
- via Giuseppe Mazzini
- largo San Sebastiano, lato est
- via Giuseppe Mazzini
- piazza Luigi Vanvitelli, lato ovest
- corso Pietro Giannone
- via Sant'Antonio da Padova
- via Mantegna
- via Giotto, verso nord
- verso nord, lungo confine tra s.c. 10 e s.c. 9, fino a viale Eleuterio Ruggiero civ 24

Non fanno parte della presente sede i civici n. 38/44 di Via E. Ruggiero, attualmente sede di esercizio farmaceutico. Gli stessi civici sono inseriti nella sede n. 13.

Tutte le strade afferenti alla Sede sono indicate nell'*Allegato E - Elenco strade per Sede farmaceutica* nel quale è riportato anche il valore del relativo bacino demografico.

Sede Farmaceutica n. 9

- | | | |
|---|---|---|
| <input checked="" type="checkbox"/> Istituita | <input type="checkbox"/> Non modificata | <input checked="" type="checkbox"/> Assegnata |
| <input type="checkbox"/> Non istituita | <input checked="" type="checkbox"/> Riperimetrata | <input type="checkbox"/> Non Assegnata |

La Sede garantisce il servizio farmaceutico alla porzione di territorio caratterizzata dal perimetro di seguito descritto, partendo da nord e proseguendo in direzione oraria:

- via Caduti sul Lavoro, da incrocio con via Francesco Ricciardi
- via Michele Ferrara
- via delle Ville
- viale Beneduce, verso sud
- piazza Andolfato, lato ovest
- via Unità italiana
- corso Trieste,
- via San Giovanni
- via Crispo
- via Filippo Turati
- piazza Matteotti, lati sud ed est

- via Francesco Ricciardi

Non fa parte della presente sede il civico n. 153 di Corso Trieste, attualmente sede di esercizio farmaceutico. Lo stesso civico è inserito nella sede n. 5.

Tutte le strade afferenti alla Sede sono indicate nell'*Allegato E - Elenco strade per Sede farmaceutica* nel quale è riportato anche il valore del relativo bacino demografico.

Sede Farmaceutica n. 10

- | | | |
|---|---|---|
| <input checked="" type="checkbox"/> Istituita | <input type="checkbox"/> Non modificata | <input checked="" type="checkbox"/> Assegnata |
| <input type="checkbox"/> Non istituita | <input checked="" type="checkbox"/> Riperimetrata | <input type="checkbox"/> Non Assegnata |

La Sede garantisce il servizio farmaceutico alla porzione di territorio caratterizzata dal perimetro di seguito descritto, partendo da nord e proseguendo in direzione oraria:

- via Generale Luigi Talamonti, verso est fino al civ. 22
- verso sud-est lungo confine tra s.c. 239 e s.c. 190 fino a via Michele Ruta
- via Michele Ruta
- via Gandhi, verso sud fino a confine s.c. 253
- verso sud-est, lungo confine s.c. 253 e s.c. 239, fino a via San Josemaria Escrivà
- via San Josemaria Escrivà
- via Brandt
- via Giovanni Falcone, verso ovest
- piazza Generale Carlo Alberto Dalla Chiesa, lati est e nord
- via Salvo D'Acquisto
- via Eleuterio Ruggiero
- via Cappuccini
- piazza della Rimembranza, lato sud-ovest

Fanno parte della presente sede i civici n. 112 e 114 di Via E. Ruggiero, attualmente sede di esercizio farmaceutico. Gli stessi civici sono eliminati dalla sede n. 11.

Tutte le strade afferenti alla Sede sono indicate nell'*Allegato E - Elenco strade per Sede farmaceutica* nel quale è riportato anche il valore del relativo bacino demografico.

Sede Farmaceutica n. 11

- | | | |
|---|---|---|
| <input checked="" type="checkbox"/> Istituita | <input type="checkbox"/> Non modificata | <input checked="" type="checkbox"/> Assegnata |
| <input type="checkbox"/> Non istituita | <input checked="" type="checkbox"/> Riperimetrata | <input type="checkbox"/> Non Assegnata |

La Sede garantisce il servizio farmaceutico alla porzione di territorio caratterizzata dal perimetro di seguito descritto, partendo da nord e proseguendo in direzione oraria:

- via Eleuterio Ruggiero, a partire da incrocio con via Tiziano
- via Laviano
- via Roberto Lodati
- via Vincenzo Gallicola
- viale Beneduce, verso sud
- via delle Ville
- via Michele Ferrara, verso nord
- via Caduti sul Lavoro, verso ovest
- via Luigi Settembrini
- via Giuseppe Maria Bosco, verso est
- via Tiziano

Non fanno parte della presente sede i civici n. 112 e 114 di Via E. Ruggiero, attualmente sede di esercizio farmaceutico. Gli stessi civici sono inseriti nella sede n. 10

Tutte le strade afferenti alla Sede sono indicate nell'*Allegato E - Elenco strade per Sede farmaceutica* nel quale è riportato anche il valore del relativo bacino demografico.

Sede Farmaceutica n. 12

Istituita

Non istituita

Non modificata

Riperimetrata

Assegnata

Non Assegnata

La Sede garantisce il servizio farmaceutico alla porzione di territorio caratterizzata dal perimetro di seguito descritto, partendo da nord e proseguendo in direzione oraria:

- dal punto di intersezione delle ss.cc. 240, 234 e 1, su via Giardinio Reali, verso sud, lungo confine tra s.c. 1 e s.c. 234
- verso sud, lungo confine tra s.c. 1 e s.c. 93
- verso sud, lungo confine tra s.c. 1 e s.c. 183, fino ad incrocio via dei Giardini e via Marco Antonio Fusco
- via Marco Antonio Fusco
- via Mulino Militare
- via Montelungo
- via Amalfi
- via Giorgio La Pira
- strada privata Giuseppe Anzoini
- verso ovest, lungo confine tra s.c. 73 e s.c. 68
- verso sud, lungo confine tra s.c. 66 e s.c. 68
- via Benedetto Croce
- piazza Camillo Benso Conte di Cavour, verso ovest
- piazza Camillo Benso Conte di Cavour, lato ovest
- via Bruno Buozzi
- via Fabio Filzi
- via Eleuterio Ruggiero, verso est, fino a confine tra s.c. 9 e s.c. 10
- verso sud, lungo confine tra s.c. 10 e s.c. 9, fino a via Giuseppe Maria Bosco
- via Giotto
- via Andrea Mantegna⁴
- via Sant'Antonio da Padova, verso sud
- corso Pietro Giannone, verso sud
- piazza della Prefettura, lati nord, ovest ed est
- via Giuseppe Mazzini
- largo San Sebastiano, lato ovest
- via Giuseppe Mazzini
- piazza Dante, lato nord-ovest
- corso Trieste, verso ovest
- piazza Carlo III, lato nord
- viale Giulio Douhet
- via Giuseppe Fanin
- via Passionisti (confine comunale)
- via Camusso, verso est, fino al civico n. 2 (pressi di Ponte di Ercole), ~~confine est s.c. 83~~
- verso nord lungo confine tra sec. 83 e s.c. 1
- verso nord lungo confine tra sec. 233 e s.c. 1
- verso nord lungo confine tra sec. 85 e s.c. 1
- verso nord lungo confine tra sec. 86 e s.c. 1
- verso nord lungo confine tra sec. 182 e s.c. 1 fino a confine sud Oasi Bosco di San Silvestro
- via Maria Cristina di Savoia, fino a incrocio con via Giardini Reali⁵
- verso nord, lungo confine tra s.c. 1 e s.c. 138, fino a punto di intersezione tra s.c. 1, s.c. 138 e s.c. 240

⁴ Sulla cartografia OpenStreetMap, utilizzata come base cartografica, erroneamente indicata come via Sandro Botticelli

⁵ Sulla cartografia OpenStreetMap, utilizzata come base cartografica, erroneamente indicata come via Gennaro Papa

- via Giardini Reali, verso nord

Tutte le strade afferenti alla Sede sono indicate nell'*Allegato E - Elenco strade per Sede farmaceutica* nel quale è riportato anche il valore del relativo bacino demografico.

Sede Farmaceutica n. 13

- | | | |
|---|---|---|
| <input checked="" type="checkbox"/> Istituita | <input type="checkbox"/> Non modificata | <input checked="" type="checkbox"/> Assegnata |
| <input type="checkbox"/> Non istituita | <input type="checkbox"/> Riperimetrata | <input type="checkbox"/> Non Assegnata |

La Sede garantisce il servizio farmaceutico alla porzione di territorio caratterizzata dal perimetro di seguito descritto, partendo da nord e proseguendo in direzione oraria:

- via Enrico de Nicola, da incrocio con via Salvatore Di Nardo, verso est
- piazza Errico Malatesta, lati Nord ed Est
- via Jacopo Comin, verso sud
- via Giorgio La Pira, verso est
- via Cappuccini, verso sud
- via Eleuterio Ruggiero, verso ovest
- via Fabio Filzi
- via Bruno Buozzi, verso nord
- piazza Camillo Benso Conte di Cavour, lati Ovest e Nord, fino a incrocio con via Benedetto Croce
- via Benedetto Croce
- verso nord, lungo confine tra s.c. 66 e s.c. 68, fino a via Palasciano
- via Palasciano, verso est
- prosecuzione, verso est, lungo confine tra s.c. 73 e s.c. 68 fino a strada privata Giuseppe Anzoini
- strada privata Giuseppe Anzoini
- via Giorgio La Pira, verso ovest
- via Salvatore di Nardo

Fanno parte della presente sede i civici n. 38/44 di Via E. Ruggiero, attualmente sede di esercizio farmaceutico. Gli stessi civici sono eliminati dalla sede n. 8.

Tutte le strade afferenti alla Sede sono indicate nell'*Allegato E - Elenco strade per Sede farmaceutica* nel quale è riportato anche il valore del relativo bacino demografico.

Sede Farmaceutica n. 14

- | | | |
|---|---|---|
| <input checked="" type="checkbox"/> Istituita | <input type="checkbox"/> Non modificata | <input checked="" type="checkbox"/> Assegnata |
| <input type="checkbox"/> Non istituita | <input checked="" type="checkbox"/> Riperimetrata | <input type="checkbox"/> Non Assegnata |

La Sede garantisce il servizio farmaceutico alla porzione di territorio caratterizzata dal perimetro di seguito descritto, partendo da nord e proseguendo in direzione oraria:

- via San Donato Osseverino
- vicolo Taverna
- verso est lungo confine tra s.c. 85 e s.c. 86
- verso sud lungo confine tra s.c. 85 e s.c. 1
- via Ponte di Sala
- via Mulini Reali, verso nord
- via Marco Antonio Fusco
- via S.S. Nome di Maria
- via Enrico de Nicola
- via Salvatore di Nardo, verso sud
- via Giorgio La Pira, verso ovest
- via Amalfi
- via Montelungo
- via Mulini Militari, verso nord

- via Ponte di Sala
- verso sud lungo confine tra s.c. 1 e s.c. 85
- verso sud lungo confine tra s.c. 1 e s.c. 233
- verso sud lungo confine tra s.c. 1 e s.c. 83, fino a via Camusso
- via Camusso, fino al confine comunale
- verso nord, lungo il confine comunale, fino alla latitudine pari a quella del civico n. 28 di via San Leucio
- verso est, fino a via San Leucio
- lungo il confine tra la s.c. 222 e la s.c. 233 fino al confine della s.c. 180
- lungo il confine tra la s.c. 180 e la s.c. 222 fino a via Generale Pasquale Tenga
- via Generale Pasquale Tenga, verso sud fino a incrocio con via San Donato Osseverino

Tutte le strade afferenti alla Sede sono indicate nell'*Allegato E - Elenco strade per Sede farmaceutica* nel quale è riportato anche il valore del relativo bacino demografico.

Sede Farmaceutica n. 15

- | | | |
|---|---|---|
| <input checked="" type="checkbox"/> Istituita | <input type="checkbox"/> Non modificata | <input checked="" type="checkbox"/> Assegnata |
| <input type="checkbox"/> Non istituita | <input checked="" type="checkbox"/> Riperimetrata | <input type="checkbox"/> Non Assegnata |

La Sede garantisce il servizio farmaceutico alla porzione di territorio caratterizzata dal perimetro di seguito descritto, partendo da nord e proseguendo in direzione oraria:

- dal punto di intersezione tra confini comunali di Caserta, Casagiove e San Prisco, verso nord-ovest lungo confine comunale con il Comune di San Prisco
- lungo confine comunale con il Comune di Capua
- lungo confine comunale con il Comune di Castel Morrone, fino al punto di intersezione tra s.c. 240 e s.c. 234
- verso sud-ovest, lungo confine tra s.c. 240 e s.c. 234
- lungo confine tra s.c. 240 e s.c. 1
- lungo confine tra s.c. 138 e s.c. 1
- lungo confine tra s.c. 89 e s.c. 1, fino a via Marina Cristina di Savoia
- via Marina Cristina di Savoia
- verso sud lungo confine tra s.c. 182 e s.c. 1
- verso sud lungo confine tra s.c. 86 e s.c. 1
- verso ovest lungo confine tra s.c. 86 e s.c. 85 fino a vicolo Taverna
- vicolo Taverna
- via San Donato Osseverino
- Via Generale Pasquale Tenga, verso nord
- via Monticello, fino civ. n. 18
- verso ovest lungo confine tra s.c. 222 e s.c. 180
- lungo confine tra s.c. 222 e s.c. 233, fino al n. civ. 28 di via San Leucio
- verso ovest fino a confine comunale
- verso nord, lungo confine comunale con il Comune di Casagiove

Tutte le strade afferenti alla Sede sono indicate nell'*Allegato E - Elenco strade per Sede farmaceutica* nel quale è riportato anche il valore del relativo bacino demografico.

Sede Farmaceutica n. 16

- | | | |
|---|---|---|
| <input checked="" type="checkbox"/> Istituita | <input type="checkbox"/> Non modificata | <input checked="" type="checkbox"/> Assegnata |
| <input type="checkbox"/> Non istituita | <input checked="" type="checkbox"/> Riperimetrata | <input type="checkbox"/> Non Assegnata |

La Sede garantisce il servizio farmaceutico alla porzione di territorio caratterizzata dal perimetro di seguito descritto, partendo da nord e proseguendo in direzione oraria:

- via Michele Ruta, da incrocio con via Luigi Tramonti, verso est
- via Guido D'Orso fino al civ. n. 6
- verso sud e lungo confine tra s.c. 190 e s.c. 239, fino ad intercettare via Guido D'Orso

- via Guido D'Orso, verso est
- vicolo Giuseppe Pacifico,
- diramazione via Petrarelle, verso sud, fino a pressi civ. 37
- verso sud-est fino ad intercettare l'incrocio tra vicolo Abbagnano e via Vittime Civili di Guerra
- via Vittime Civili di Guerra, verso ovest-sud-ovest
- verso sud-est su confine tra s.c. 193 e s.c. 239 fino a via Francesco Marchesiello
- via Francesco Marchesiello, verso sud-ovest, compresi civici 124-126
- via Gioacchino Rossini
- via Laracca verso sud
- piazzetta Pierantoni, lati Ovest e Sud
- via Enrico Caruso
- via Vessella
- verso sud e poi verso ovest lungo confine tra s.c. 196 e s.c. 112 fino a via Giulia
- via Giulia, verso sud
- via Francesco Petrarca
- via Nicotera Giovanni
- viale dei Bersaglieri
- via Borsellino
- via Giovanni Falcone, verso est
- via Willy Brandt
- via San Josemaria Escrivà, verso ovest, fino a incrocio con via Moneta
- verso nord lungo confine tra s.c. 253 e s.c. 239 fino a via Gandhi
- via Gandhi, verso nord
- via Michele Ruta, verso nord

Tutte le strade afferenti alla Sede sono indicate nell'*Allegato E - Elenco strade per Sede farmaceutica* nel quale è riportato anche il valore del relativo bacino demografico.

Sede Farmaceutica n. 17

- | | | |
|---|---|---|
| <input checked="" type="checkbox"/> Istituita | <input type="checkbox"/> Non modificata | <input checked="" type="checkbox"/> Assegnata |
| <input type="checkbox"/> Non istituita | <input checked="" type="checkbox"/> Riperimetrata | <input type="checkbox"/> Non Assegnata |

La Sede garantisce il servizio farmaceutico alla porzione di territorio caratterizzata dal perimetro di seguito descritto, partendo da nord e proseguendo in direzione oraria:

- via Francesco Petrarca, da largo Palumbo Giovanni, verso est
- via Francesco Petrarca
- Piazzetta San Giuseppe, lati ovest e sud
- via Eugenio Ruggiero
- viale Don Angelo Sapone, verso est, fino all'incrocio con via Cittadella
- verso nord lungo il confine tra s.c. 239 e s.c. 208,
- verso sud, lungo il confine tra s.c. 232 e s.c. 208
- verso sud-est, lungo confine tra s.c. 232 e s.c. 206
- verso sud-est, lungo confine tra s.c. 232 e s.c. 269, fino ad intercettare confine comunale
- verso ovest lungo confine comunale
- SS 7 - via Appia, verso nord, lungo confine comunale
- via Costa, lungo confine comunale
- viella Magnani, lungo confine comunale
- vicolo Auletta, lungo confine comunale
- via Sauda Vicinale Vairano, verso ovest, lungo confine comunale,
- via Abbondati, verso nord
- viale delle industrie, verso nord-ovest, fino al civ. 140
- in direzione nord fino al vertice sud-ovest della s.c. 268
- verso nord fino ad intercettare via Sossietta Scialla
- via Sossietta Scialla, verso est

- via Deledda
- SS 7 – via Appia, verso nord
- sottovia Vincenzo De Angelis, fino a Largo Palumbo

Tutte le strade afferenti alla Sede sono indicate nell'*Allegato E - Elenco strade per Sede farmaceutica* nel quale è riportato anche il valore del relativo bacino demografico.

Sede Farmaceutica n. 18

- | | | |
|---|---|---|
| <input checked="" type="checkbox"/> Istituita | <input type="checkbox"/> Non modificata | <input checked="" type="checkbox"/> Assegnata |
| <input type="checkbox"/> Non istituita | <input checked="" type="checkbox"/> Riperimetrata | <input type="checkbox"/> Non Assegnata |

La Sede garantisce il servizio farmaceutico alla porzione di territorio caratterizzata dal perimetro di seguito descritto, partendo da nord e proseguendo in direzione oraria:

- via Francesco Marchesiello, da incrocio con vicolo Abbagnano, fino all'incrocio con vicolo Bertrando Spaventa
- verso sud lungo confini, tra s.c. 221 e 239
- via Pigna, verso est, fino ad intersezione con s.c. 219 e s.c. 239
- verso sud, lungo confine nord tra s.c. 219 e s.c. 239, fino al civ. n. 62C di via Cancellone
- in direzione sud-ovest, fino a intercettare via Cima, tangenzialmente al limite nord-ovest dell'edificio di vicolo Pitagora (Catasto fab. Fg. 29. Part. 5069)
- verso sud-est, lungo via Cima per circa 1000 m, fino ad intercettare confine s.c. 132
- verso sud-ovest, lungo confine tra s.c. 239 e s.c. 132, fino ad intercettare confine s.c. 232
- lungo confine tra s.c. 232 e s.c. 239, fino ad intercettare confine s.c. 208
- lungo confine tra s.c. 239 e s.c. 208 fino ad intercettare viale don Angelo Sapone
- viale don Angelo Sapone
- via Eugenio Ruggiero, verso nord-ovest
- piazzetta San Giuseppe, lato nord-est
- via Giulia, fino ad intercettare confine s.c. 196, accesso Parco Sereno
- verso ovest e poi verso nord lungo confini tra s.c. 112 e s.c. 196, fino a via Alessandro Vessella
- via Alessandro Vessella
- via Enrico Caruso, verso ovest
- piazzetta Pierantoni, lato nord-est
- via Laracca
- via Gioacchino Rossini
- via Francesco Marchesiello, verso nord, esclusi civici 124 e 126

Tutte le strade afferenti alla Sede sono indicate nell'*Allegato E - Elenco strade per Sede farmaceutica* nel quale è riportato anche il valore del relativo bacino demografico.

Sede Farmaceutica n. 19

- | | | |
|---|---|---|
| <input checked="" type="checkbox"/> Istituita | <input type="checkbox"/> Non modificata | <input checked="" type="checkbox"/> Assegnata |
| <input type="checkbox"/> Non istituita | <input checked="" type="checkbox"/> Riperimetrata | <input type="checkbox"/> Non Assegnata |

La Sede garantisce il servizio farmaceutico alla porzione di territorio caratterizzata dal perimetro di seguito descritto, partendo da nord e proseguendo in direzione oraria:

- via Giardini Reali da punto intersezione sc. 1, s.c. 234 e s.c. 240
- lungo confine tra s.c. 234 e s.c. 240
- lungo confine comunale, verso est fino a zona di maggiore altitudine (479 m.s.l.m.) montagne Baccalà
- verso sud, fino a via Vitagliano Rossetti, tornante su ponticello, nei pressi di ex cava in recupero, 270 metri a nord di incrocio con strada per chiesa S. Pietro ad Montes
- via Vitagliano Rossetti, verso sud-est per 950 metri, fino al primo tornante
- verso sud-ovest, lungo alveo torrente, fino a via Vaccaro
- via Vaccaro

- via Ruffo
- via Santacroce, verso sud-ovest
- via Petrarelle
- vicolo Giuseppe Pacifico, fino ad intercettare confine s.c. 190
- verso sud, lungo confine tra s.c. 190 e s.c. 239, fino ad intercettare via Guido D'Orso
- via Guido D'Orso, verso ovest
- via Ruta, verso ovest e poi sud, fino ad intersezione con SS 700 della Reggia di Caserta
- verso ovest, lungo confine tra s.c. 190 e s.c. 239, fino ad intercettare via Luigi Talamonti
- via Generale Luigi Talamonti, verso ovest
- via Vincenzo Memma
- via Francesco De Renzis, verso sud-ovest
- via Madonna della Cupa, fino ad intercettare confine s.c. 234
- verso nord-ovest lungo confine tra s.c. 94 e s.c. 234
- verso nord-ovest lungo confine tra s.c. 93 e s.c. 234
- verso nord lungo confine tra s.c. 1 e s.c. 234, fino ad intercettare via Giardini Reali

Tutte le strade afferenti alla Sede sono indicate nell'*Allegato E - Elenco strade per Sede farmaceutica* nel quale è riportato anche il valore del relativo bacino demografico.

Sede Farmaceutica n. 20

- | | | |
|---|---|---|
| <input checked="" type="checkbox"/> Istituita | <input type="checkbox"/> Non modificata | <input checked="" type="checkbox"/> Assegnata |
| <input type="checkbox"/> Non istituita | <input checked="" type="checkbox"/> Riperimetrata | <input type="checkbox"/> Non Assegnata |

La Sede garantisce il servizio farmaceutico alla porzione di territorio caratterizzata dal perimetro di seguito descritto, partendo da nord e proseguendo in direzione oraria:

- da zona di maggiore altitudine montagne Baccalà (479 m.s.l.m.), sul confine comunale e confine s.c. 234,
- proseguendo su porzione nord, est e discendendo verso sud-ovest del confine comunale, lungo s.c. 234, s.c. 235, s.c. 237, s.c. 238, s.c. 236, fino ad intercettare confine s.c. 232
- verso nord-ovest lungo confine tra s.c. 236 e s.c. 232 per circa 1.000 m, fino ad intercettare sentiero SMT 603
- verso nord-ovest, in direzione del tornante di via Vitagliano Rossetti altezza civ. n. 71, fino ad intercettare s.c. 215
- verso ovest lungo confine tra s.c. 215 e s.c. 236, fino ad intercettare via Vitagliano Rossetti via Vitagliano Rossetti, verso ovest, fino a tornante su ponticello, nei pressi di ex cava in recupero, 270 metri a nord di incrocio con strada per chiesa S. Pietro ad Montes
- verso nord fino a confine comunale zona di maggiore altitudine montagne Baccalà

Tutte le strade afferenti alla Sede sono indicate nell'*Allegato E - Elenco strade per Sede farmaceutica* nel quale è riportato anche il valore del relativo bacino demografico.

Sede Farmaceutica n. 21

- | | | |
|---|---|---|
| <input checked="" type="checkbox"/> Istituita | <input type="checkbox"/> Non modificata | <input type="checkbox"/> Assegnata |
| <input type="checkbox"/> Non istituita | <input checked="" type="checkbox"/> Riperimetrata | <input checked="" type="checkbox"/> Non Assegnata |

La Sede garantisce il servizio farmaceutico alla porzione di territorio caratterizzata dal perimetro di seguito descritto, partendo da nord e proseguendo in direzione oraria:

- via Vitagliano Rossetti, dal tornante sito a circa 321 metri a sud del n.c. 83
- via Vitagliano Rossetti fino ad intercettare s.c. 215
- lungo confine tra s.c. 236 e s.c. 215 fino ad intercettare sentiero SMT 603
- verso sud-est, lungo sentiero SMT 603, fino ad intercettare s.c. 232
- verso nord-est, lungo confine tra s.c. 236 e s.c. 232, fino ad intercettare confine comunale
- verso sud, lungo confine comunale e s.c. 232, s.c. 263, di nuovo s.c. 232 fino ad intercettare s.c. 269 in prossimità ferrovia
- verso nord, lungo confine tra s.c. 269 e s.c. 232

- verso nord, lungo confine tra s.c. 206 e s.c. 232
- verso nord, lungo confine tra s.c. 208 e s.c. 232
- verso nord e poi est, lungo confine tra s.c. 239 e s.c. 232, fino ad intercettare s.c. 132 in prossimità via Pozzo
- verso nord, lungo confine tra s.c. 239 e s.c. 132, fino ad intercettare fino ad intercettare via Cima
- verso nord-ovest, lungo via Cima, per circa 1000 m
- da via Cima, in direzione nord-est, verso Via Canello civ. 62C, tangenzialmente al limite nord-ovest dell'edificato di vicolo Pitagora (Catasto fab. Fg. 29. Part. 5069), fino ad intercettare confine s.c. 219
- verso nord lungo confine tra s.c. 219 e s.c. 239, fino ad intercettare via Pigna
- via Pigna verso ovest fino ad intercettare, s.c. 221
- verso sud, lungo confine s.c. 221 e s.c. 239, fino ad intercettare s.c. 193 su via Pigna
- via Pigna verso sud-ovest fino all'incrocio con vicolo Abbagnano
- verso nord lungo confine tra s.c. 193 e s.c. 239, fino ad intercettare l'incrocio tra vicolo Abbagnano e via Vittime Civili di Guerra
- verso nord-ovest verso civico n. 37 di via Petraralle
- via Petraralle, verso nord-est
- via Santacroce, verso nord
- via Ruffo,
- via Vaccaro
- verso nord-est, lungo alveo torrente, fino a via Vitagliano Rossetti

Tutte le strade afferenti alla Sede sono indicate nell'*Allegato E - Elenco strade per Sede farmaceutica* nel quale è riportato anche il valore del relativo bacino demografico.

Sede Farmaceutica n. 22

Istituita

Non istituita

Non modificata

Riperimetrata

Assegnata

Non Assegnata

La Sede garantisce il servizio farmaceutico alla porzione di territorio caratterizzata dal perimetro di seguito descritto, partendo da nord e proseguendo in direzione oraria:

- via Castelmorrone, da punto intersezione tra s.c. 1, s.c. 93 e s.c. 234
- verso sud, lungo confine tra s.c. 234 e s.c. 93
- verso sud-est, lungo confine tra s.c. 234 e s.c. 94 fino a via Madonna della Cupa
- via Madonna della Cupa verso sud
- via Francesco De Renzis, verso nord-est
- via Vincenzo Memma
- via Luigi Talamonti, verso ovest
- via Giorgio La Pira
- via Jacopo Comin
- piazzetta Errico Malatesta, lati est e nord
- via Enrico de Nicola
- via S.S. Nome di Maria, verso nord, fino a incrocio con via dei Giardini
- verso nord, lungo confine tra s.c. 1 e s.c. 183
- verso nord-est, lungo confine tra s.c. 1 e s.c. 93, fino a via Castel Morrone

Tutte le strade afferenti alla Sede sono indicate nell'*Allegato E - Elenco strade per Sede farmaceutica* nel quale è riportato anche il valore del relativo bacino demografico.

CENTRO/FRAZIONE	DENOMINAZIONE	CIV.	RES.	S.F.
CASERTA CENTRO	PIAZZA SANT'ANNA	12	5	1
CASERTA CENTRO	PIAZZA SANT'ANNA	15	2	1
CASERTA CENTRO	PIAZZA SANT'ANNA	16	13	1
CASERTA CENTRO	PIAZZA SANT'ANNA	18	6	1
CASERTA CENTRO	PIAZZA SANT'ANNA	20	13	1
CASERTA CENTRO	VIA A.VOLTA	4	3	1
CASERTA CENTRO	VIA A.VOLTA	7	22	1
CASERTA CENTRO	VIA A.VOLTA	19	33	1
CASERTA CENTRO	VIA A.VOLTA	27	41	1
CASERTA CENTRO	VIA A.VOLTA	35	35	1
CASERTA CENTRO	VIA A.VOLTA	37	14	1
CASERTA CENTRO	VIA AVELLINO	1	3	1
CASERTA CENTRO	VIA AVELLINO	2	6	1
CASERTA CENTRO	VIA AVELLINO	3	9	1
CASERTA CENTRO	VIA AVELLINO	4	5	1
CASERTA CENTRO	VIA AVELLINO	5	28	1
CASERTA CENTRO	VIA AVELLINO	7	33	1
CASERTA CENTRO	VIA AVELLINO	8	1	1
CASERTA CENTRO	VIA AVELLINO	14	131	1
CASERTA CENTRO	VIA AVELLINO	16	5	1
CASERTA CENTRO	VIA AVELLINO	17	66	1
CASERTA CENTRO	VIA AVELLINO	20	6	1
CASERTA CENTRO	VIA AVELLINO	21	4	1
CASERTA CENTRO	VIA AVELLINO	22	15	1
CASERTA CENTRO	VIA AVELLINO	23	1	1
CASERTA CENTRO	VIA AVELLINO	26	40	1
CASERTA CENTRO	VIA BARI	1	28	1
CASERTA CENTRO	VIA BARI	2	13	1
CASERTA CENTRO	VIA BARI	3	19	1
CASERTA CENTRO	VIA BARI	5	1	1
CASERTA CENTRO	VIA BENEVENTO	3	15	1
CASERTA CENTRO	VIA BENEVENTO	5	1	1
CASERTA CENTRO	VIA BENEVENTO	17	29	1
CASERTA CENTRO	VIA BENEVENTO	23	38	1
CASERTA CENTRO	VIA BENEVENTO	29	34	1
CASERTA CENTRO	VIA DON BOSCO	38	1	1
CASERTA CENTRO	VIA DON BOSCO	46	22	1
CASERTA CENTRO	VIA F.LLI PAGANO	2	10	1
CASERTA CENTRO	VIA F.LLI PAGANO	4	1	1
CASERTA CENTRO	VIA F.RENELLA	3	1	1
CASERTA CENTRO	VIA F.RENELLA	4	4	1
CASERTA CENTRO	VIA F.RENELLA	8	6	1
CASERTA CENTRO	VIA F.RENELLA	12	1	1
CASERTA CENTRO	VIA F.RENELLA	16	11	1
CASERTA CENTRO	VIA F.RENELLA	19	5	1
CASERTA CENTRO	VIA F.RENELLA	20	6	1
CASERTA CENTRO	VIA F.RENELLA	22	1	1
CASERTA CENTRO	VIA F.RENELLA	23	9	1
CASERTA CENTRO	VIA F.RENELLA	26	21	1
CASERTA CENTRO	VIA F.RENELLA	29	10	1
CASERTA CENTRO	VIA F.RENELLA	32	41	1
CASERTA CENTRO	VIA F.RENELLA	34	8	1
CASERTA CENTRO	VIA F.RENELLA	35	7	1

CENTRO/FRAZIONE	DENOMINAZIONE	CIV.	RES.	S.F.
CASERTA CENTRO	VIA F.RENELLA	36	8	1
CASERTA CENTRO	VIA F.RENELLA	39	1	1
CASERTA CENTRO	VIA F.RENELLA	40	12	1
CASERTA CENTRO	VIA F.RENELLA	43	53	1
CASERTA CENTRO	VIA F.RENELLA	48	12	1
CASERTA CENTRO	VIA F.RENELLA	53	4	1
CASERTA CENTRO	VIA F.RENELLA	55	9	1
CASERTA CENTRO	VIA FERRARECCE	15	47	1
CASERTA CENTRO	VIA FERRARECCE	28	4	1
CASERTA CENTRO	VIA FERRARECCE	37	61	1
CASERTA CENTRO	VIA FERRARECCE	38	2	1
CASERTA CENTRO	VIA FERRARECCE	40	1	1
CASERTA CENTRO	VIA FERRARECCE	44	5	1
CASERTA CENTRO	VIA FERRARECCE	46	2	1
CASERTA CENTRO	VIA FERRARECCE	54	15	1
CASERTA CENTRO	VIA FERRARECCE	55	1	1
CASERTA CENTRO	VIA FERRARECCE	57	50	1
CASERTA CENTRO	VIA FERRARECCE	66	26	1
CASERTA CENTRO	VIA FERRARECCE	68	5	1
CASERTA CENTRO	VIA FERRARECCE	75	78	1
CASERTA CENTRO	VIA FERRARECCE	82	42	1
CASERTA CENTRO	VIA FERRARECCE	82	1	1
CASERTA CENTRO	VIA FERRARECCE	102	29	1
CASERTA CENTRO	VIA FERRARECCE	104	1	1
CASERTA CENTRO	VIA FERRARECCE	110	7	1
CASERTA CENTRO	VIA FERRARECCE	130	2	1
CASERTA CENTRO	VIA FERRARECCE	132	49	1
CASERTA CENTRO	VIA FERRARECCE	134	4	1
CASERTA CENTRO	VIA FERRARECCE	138	35	1
CASERTA CENTRO	VIA FERRARECCE	146	4	1
CASERTA CENTRO	VIA FERRARECCE	148	4	1
CASERTA CENTRO	VIA FERRARECCE	152	2	1
CASERTA CENTRO	VIA FERRARECCE		1	1
CASERTA CENTRO	VIA G.A.ACQUAVIVA	7	1	1
CASERTA CENTRO	VIA G.A.ACQUAVIVA	15	19	1
CASERTA CENTRO	VIA G.A.ACQUAVIVA	29	2	1
CASERTA CENTRO	VIA G.A.ACQUAVIVA	39	4	1
CASERTA CENTRO	VIA G.A.ACQUAVIVA	43	5	1
CASERTA CENTRO	VIA G.A.ACQUAVIVA	45	6	1
CASERTA CENTRO	VIA G.A.ACQUAVIVA	47	93	1
CASERTA CENTRO	VIA G.A.ACQUAVIVA	47	1	1
CASERTA CENTRO	VIA G.A.ACQUAVIVA	49	2	1
CASERTA CENTRO	VIA G.A.ACQUAVIVA	53	13	1
CASERTA CENTRO	VIA G.A.ACQUAVIVA	57	5	1
CASERTA CENTRO	VIA G.A.ACQUAVIVA	67	1	1
CASERTA CENTRO	VIA G.A.ACQUAVIVA	73	4	1
CASERTA CENTRO	VIA G.A.ACQUAVIVA	89	10	1
CASERTA CENTRO	VIA G.A.ACQUAVIVA	99	21	1
CASERTA CENTRO	VIA G.A.ACQUAVIVA	101	1	1
CASERTA CENTRO	VIA G.A.ACQUAVIVA	103	2	1
CASERTA CENTRO	VIA G.A.ACQUAVIVA	109	4	1
CASERTA CENTRO	VIA G.A.ACQUAVIVA	113	5	1
CASERTA CENTRO	VIA G.A.ACQUAVIVA	121	3	1

CENTRO/FRAZIONE	DENOMINAZIONE	CIV.	RES.	S.F.
CASERTA CENTRO	VIA G.A.ACQUAVIVA	123	1	1
CASERTA CENTRO	VIA G.A.ACQUAVIVA	47/A	5	1
CASERTA CENTRO	VIA I.NEWTON	3	16	1
CASERTA CENTRO	VIA I.NEWTON	5	16	1
CASERTA CENTRO	VIA L.M.NERONI	7	87	1
CASERTA CENTRO	VIA L.M.NERONI	11	48	1
CASERTA CENTRO	VIA L.M.NERONI	15	13	1
CASERTA CENTRO	VIA L.PIRANDELLO	3	15	1
CASERTA CENTRO	VIA L.PIRANDELLO	4	36	1
CASERTA CENTRO	VIA L.PIRANDELLO	21	1	1
CASERTA CENTRO	VIA L.PIRANDELLO	22	8	1
CASERTA CENTRO	VIA L.PIRANDELLO	27	6	1
CASERTA CENTRO	VIA L.PIRANDELLO	29	1	1
CASERTA CENTRO	VIA L.PIRANDELLO	33	7	1
CASERTA CENTRO	VIA L.PIRANDELLO	35	26	1
CASERTA CENTRO	VIA L.PIRANDELLO	43	23	1
CASERTA CENTRO	VIA L.PIRANDELLO	45	6	1
CASERTA CENTRO	VIA L.PIRANDELLO	135	1	1
CASERTA CENTRO	VIA M.FORGIONE	10	16	1
CASERTA CENTRO	VIA M.FORGIONE	12	28	1
CASERTA CENTRO	VIA R.DE MARTINO	9	12	1
CASERTA CENTRO	VIA R.DE MARTINO	15	15	1
CASERTA CENTRO	VIA R.DE MARTINO	21	7	1
CASERTA CENTRO	VIA R.DE MARTINO	23	18	1
CASERTA CENTRO	VIA ROMA	38	5	1
CASERTA CENTRO	VIA ROMA	42	9	1
CASERTA CENTRO	VIA ROMA	46	24	1
CASERTA CENTRO	VIA ROMA	50	16	1
CASERTA CENTRO	VIA ROMA	56	52	1
CASERTA CENTRO	VIA ROMA	58	1	1
CASERTA CENTRO	VIA ROMA	66	35	1
CASERTA CENTRO	VIA ROMA	74	49	1
CASERTA CENTRO	VIA ROMA	90	76	1
CASERTA CENTRO	VIA ROMA	96	8	1
CASERTA CENTRO	VIA TRENTO	1	23	1
CASERTA CENTRO	VIA TRENTO	2	8	1
CASERTA CENTRO	VIA TRENTO	3	44	1
CASERTA CENTRO	VIA TRENTO	4	35	1
CASERTA CENTRO	VIA TRENTO	5	5	1
CASERTA CENTRO	VIA TRENTO	6	120	1
CASERTA CENTRO	VIA TRENTO	7	44	1
CASERTA CENTRO	VIA TRENTO	8	62	1
CASERTA CENTRO	VIA TRENTO	10	70	1
CASERTA CENTRO	VIA TRENTO	12	2	1
CASERTA CENTRO	VIA TRENTO	14	1	1
CASERTA CENTRO	VIA TRENTO	23	13	1
CASERTA CENTRO	VIA TRENTO	7/9	3	1
CASERTA CENTRO	VIALE A.LINCOLN	76	9	1
CASERTA CENTRO	VIALE A.LINCOLN	77	44	1
CASERTA CENTRO	VIALE A.LINCOLN	78	4	1
CASERTA CENTRO	VIALE A.LINCOLN	79	3	1
CASERTA CENTRO	VIALE A.LINCOLN	80	2	1
CASERTA CENTRO	VIALE A.LINCOLN	108	6	1

CENTRO/FRAZIONE	DENOMINAZIONE	CIV.	RES.	S.F.
CASERTA CENTRO	VIALE A.LINCOLN	112	13	1
CASERTA CENTRO	VIALE A.LINCOLN	114	8	1
CASERTA CENTRO	VIALE A.LINCOLN	115	1	1
CASERTA CENTRO	VIALE A.LINCOLN	116	7	1
CASERTA CENTRO	VIALE A.LINCOLN	118	2	1
CASERTA CENTRO	VIALE A.LINCOLN	119	64	1
CASERTA CENTRO	VIALE A.LINCOLN	121	17	1
CASERTA CENTRO	VIALE A.LINCOLN	126	1	1
CASERTA CENTRO	VIALE A.LINCOLN	128	85	1
CASERTA CENTRO	VIALE A.LINCOLN	131	2	1
CASERTA CENTRO	VIALE A.LINCOLN	136	1	1
CASERTA CENTRO	VIALE A.LINCOLN	137	92	1
CASERTA CENTRO	VIALE A.LINCOLN	138	4	1
CASERTA CENTRO	VIALE A.LINCOLN	149	83	1
CASERTA CENTRO	VIALE A.LINCOLN	151	59	1
CASERTA CENTRO	VIALE A.LINCOLN	161	4	1
CASERTA CENTRO	VIALE A.LINCOLN	167	3	1
CASERTA CENTRO	VIALE A.LINCOLN	171	5	1
CASERTA CENTRO	VIALE A.LINCOLN	187	74	1
CASERTA CENTRO	VIALE A.LINCOLN	189	9	1
CASERTA CENTRO	VIALE A.LINCOLN	193	2	1
CASERTA CENTRO	VIALE A.LINCOLN	207	72	1
CASERTA CENTRO	VIALE A.LINCOLN	209	51	1
CASERTA CENTRO	VIALE A.LINCOLN	215	20	1
CASERTA CENTRO	VIALE A.LINCOLN	217	142	1
CASERTA CENTRO	VIALE A.LINCOLN	219	7	1
CASERTA CENTRO	VIALE A.LINCOLN	227	1	1
CASERTA CENTRO	VIALE A.LINCOLN	78/80	1	1
CASERTA CENTRO	VIALE DELLA RESISTENZA	16	29	1
CASERTA CENTRO	VIALE DELLA RESISTENZA	18	46	1
CASERTA SAN BENEDETTO	VIALE DELLE INDUSTRIE	3	2	1
CASERTA SAN BENEDETTO	VIALE DELLE INDUSTRIE	5	2	1
CASERTA CENTRO	VICOLO E.AMALDI	3	9	1
CASERTA CENTRO	VICOLO E.AMALDI	4	4	1
CASERTA CENTRO	VICOLO E.AMALDI	5	2	1
CASERTA CENTRO	VICOLO E.AMALDI	11	5	1
CASERTA CENTRO	VICOLO E.AMALDI	12	5	1
CASERTA CENTRO	VICOLO E.AMALDI	17	7	1
CASERTA CENTRO	VICOLO E.AMALDI	19	18	1
CASERTA SAN BENEDETTO	VICOLO E.REGNAUD CARCAS	45	35	1
		Totale	3.841	
CASERTA CENTRO	LARGO ALENTO	1	5	2
CASERTA CENTRO	LARGO ALENTO	2	10	2
CASERTA CENTRO	LARGO ALENTO	3	5	2
CASERTA CENTRO	LARGO ALENTO	4	3	2
CASERTA CENTRO	LARGO ALENTO	5	3	2
CASERTA CENTRO	PIAZZA PO'	7	2	2
CASERTA CENTRO	VIA A.MANZONI	2	2	2
CASERTA CENTRO	VIA A.MANZONI	3	2	2
CASERTA CENTRO	VIA A.MANZONI	17	18	2
CASERTA CENTRO	VIA A.MANZONI	25	6	2
CASERTA CENTRO	VIA A.MANZONI	31	11	2
CASERTA CENTRO	VIA A.MANZONI	33	1	2

CENTRO/FRAZIONE	DENOMINAZIONE	CIV.	RES.	S.F.
CASERTA CENTRO	VIA A.MANZONI	35	2	2
CASERTA CENTRO	VIA A.MANZONI	37	6	2
CASERTA CENTRO	VIA A.MANZONI	39	21	2
CASERTA CENTRO	VIA A.MANZONI	51	26	2
CASERTA CENTRO	VIA A.MANZONI	63	20	2
CASERTA CENTRO	VIA A.MANZONI	69	22	2
CASERTA CENTRO	VIA A.MANZONI	71	4	2
CASERTA CENTRO	VIA A.MANZONI	77	4	2
CASERTA CENTRO	VIA A.ZOLI	12	9	2
CASERTA CENTRO	VIA A.ZOLI	14	2	2
CASERTA CENTRO	VIA A.ZOLI	16	2	2
CASERTA CENTRO	VIA A.ZOLI	18	5	2
CASERTA CENTRO	VIA A.ZOLI	20	11	2
CASERTA CENTRO	VIA A.ZOLI	22	11	2
CASERTA CENTRO	VIA A.ZOLI	24	3	2
CASERTA CENTRO	VIA A.ZOLI	28	4	2
CASERTA CENTRO	VIA A.ZOLI	30	2	2
CASERTA CENTRO	VIA A.ZOLI	32	8	2
CASERTA CENTRO	VIA A.ZOLI	34	14	2
CASERTA CENTRO	VIA A.ZOLI	36	6	2
CASERTA CENTRO	VIA A.ZOLI	38	6	2
CASERTA CENTRO	VIA A.ZOLI	40	4	2
CASERTA CENTRO	VIA A.ZOLI	42	2	2
CASERTA CENTRO	VIA A.ZOLI	20/A	6	2
CASERTA CENTRO	VIA A.ZOLI	26/B	1	2
CASERTA CENTRO	VIA A.ZOLI	34/A	5	2
CASERTA CENTRO	VIA A.ZOLI	34/B	3	2
CASERTA CENTRO	VIA A.ZOLI	38/A	2	2
CASERTA CENTRO	VIA ADIGE	2	20	2
CASERTA CENTRO	VIA ADIGE	4	17	2
CASERTA CENTRO	VIA ADIGE	8	1	2
CASERTA CENTRO	VIA ADIGE	9	10	2
CASERTA CENTRO	VIA ADIGE	14	2	2
CASERTA CENTRO	VIA ADIGE	17	2	2
CASERTA CENTRO	VIA ADIGE	18	2	2
CASERTA CENTRO	VIA ADIGE	22	2	2
CASERTA CENTRO	VIA ADIGE	30	3	2
CASERTA CENTRO	VIA ADIGE	31	7	2
CASERTA CENTRO	VIA ADIGE	32	1	2
CASERTA CENTRO	VIA ADIGE	33	3	2
CASERTA CENTRO	VIA ADIGE	39	1	2
CASERTA CENTRO	VIA ADIGE	44	4	2
CASERTA CENTRO	VIA ARNO	1	23	2
CASERTA CENTRO	VIA ARNO	3	10	2
CASERTA CENTRO	VIA ARNO	5	14	2
CASERTA CENTRO	VIA ARNO	9	17	2
CASERTA CENTRO	VIA ARNO	10	15	2
CASERTA CENTRO	VIA ARNO	11	11	2
CASERTA CENTRO	VIA ARNO	12	7	2
CASERTA CENTRO	VIA ARNO	14	11	2
CASERTA CENTRO	VIA ARNO	15	5	2
CASERTA CENTRO	VIA ARNO	19	5	2
CASERTA CENTRO	VIA BENEVENTO	2	1	2

CENTRO/FRAZIONE	DENOMINAZIONE	CIV.	RES.	S.F.
CASERTA CENTRO	VIA BENEVENTO	4	7	2
CASERTA CENTRO	VIA BENEVENTO	8	61	2
CASERTA CENTRO	VIA BENEVENTO	14	16	2
CASERTA CENTRO	VIA BENEVENTO	20	20	2
CASERTA CENTRO	VIA CLANIO	6	2	2
CASERTA CENTRO	VIA CLANIO	8	111	2
CASERTA CENTRO	VIA CLANIO	12	9	2
CASERTA CENTRO	VIA CLANIO	13	3	2
CASERTA CENTRO	VIA CLANIO	14	79	2
CASERTA CENTRO	VIA CLANIO	15	5	2
CASERTA CENTRO	VIA CLANIO	12/14	1	2
CASERTA CENTRO	VIA CLANIO	5/B	2	2
CASERTA CENTRO	VIA E.JENCO	5	6	2
CASERTA CENTRO	VIA E.JENCO	6	5	2
CASERTA CENTRO	VIA E.JENCO	7	4	2
CASERTA CENTRO	VIA E.JENCO	9	4	2
CASERTA CENTRO	VIA E.JENCO	10	22	2
CASERTA CENTRO	VIA E.JENCO	13	14	2
CASERTA CENTRO	VIA E.JENCO	15	5	2
CASERTA CENTRO	VIA E.JENCO	16	2	2
CASERTA CENTRO	VIA E.JENCO	17	3	2
CASERTA CENTRO	VIA E.JENCO	19	4	2
CASERTA CENTRO	VIA E.JENCO	20	3	2
CASERTA CENTRO	VIA E.JENCO	23	4	2
CASERTA CENTRO	VIA E.JENCO	25	3	2
CASERTA CENTRO	VIA E.JENCO	27	5	2
CASERTA CENTRO	VIA E.JENCO	29	3	2
CASERTA CENTRO	VIA E.JENCO	31	8	2
CASERTA CENTRO	VIA E.JENCO	33	10	2
CASERTA CENTRO	VIA E.JENCO	37	6	2
CASERTA CENTRO	VIA E.JENCO	39	6	2
CASERTA CENTRO	VIA E.JENCO	41	1	2
CASERTA CENTRO	VIA E.JENCO	43	5	2
CASERTA CENTRO	VIA E.JENCO	45	2	2
CASERTA CENTRO	VIA E.JENCO	49	9	2
CASERTA CENTRO	VIA E.MONTALE	3	22	2
CASERTA CENTRO	VIA E.MONTALE	5	31	2
CASERTA CENTRO	VIA E.MONTALE	13	18	2
CASERTA CENTRO	VIA E.MONTALE	21	8	2
CASERTA CENTRO	VIA E.MONTALE	25	11	2
CASERTA CENTRO	VIA F.VERDINOIS	1	3	2
CASERTA CENTRO	VIA F.VERDINOIS	3	2	2
CASERTA CENTRO	VIA F.VERDINOIS	5	1	2
CASERTA CENTRO	VIA F.VERDINOIS	6	2	2
CASERTA CENTRO	VIA F.VERDINOIS	7	8	2
CASERTA CENTRO	VIA F.VERDINOIS	9	5	2
CASERTA CENTRO	VIA F.VERDINOIS	10	8	2
CASERTA CENTRO	VIA F.VERDINOIS	12	4	2
CASERTA CENTRO	VIA F.VERDINOIS	13	2	2
CASERTA CENTRO	VIA F.VERDINOIS	14	8	2
CASERTA CENTRO	VIA F.VERDINOIS	17	6	2
CASERTA CENTRO	VIA F.VERDINOIS	19	4	2
CASERTA CENTRO	VIA F.VERDINOIS	20	1	2

CENTRO/FRAZIONE	DENOMINAZIONE	CIV.	RES.	S.F.
CASERTA CENTRO	VIA F.VERDINOIS	23	6	2
CASERTA CENTRO	VIA F.VERDINOIS	24	3	2
CASERTA CENTRO	VIA F.VERDINOIS	25	5	2
CASERTA CENTRO	VIA F.VERDINOIS	26	3	2
CASERTA CENTRO	VIA F.VERDINOIS	27	4	2
CASERTA CENTRO	VIA F.VERDINOIS	29	2	2
CASERTA CENTRO	VIA F.VERDINOIS	30	18	2
CASERTA CENTRO	VIA F.VERDINOIS	31	13	2
CASERTA CENTRO	VIA F.VERDINOIS	31	3	2
CASERTA CENTRO	VIA F.VERDINOIS	32	5	2
CASERTA CENTRO	VIA F.VERDINOIS	33	1	2
CASERTA CENTRO	VIA F.VERDINOIS	34	6	2
CASERTA CENTRO	VIA F.VERDINOIS	35	12	2
CASERTA CENTRO	VIA F.VERDINOIS	37	5	2
CASERTA CENTRO	VIA F.VERDINOIS	40	18	2
CASERTA CENTRO	VIA F.VERDINOIS	41	9	2
CASERTA CENTRO	VIA F.VERDINOIS	42	2	2
CASERTA CENTRO	VIA F.VERDINOIS	43	2	2
CASERTA CENTRO	VIA F.VERDINOIS	44	5	2
CASERTA CENTRO	VIA F.VERDINOIS	47	2	2
CASERTA CENTRO	VIA F.VERDINOIS	49	2	2
CASERTA CENTRO	VIA F.VERDINOIS	31/A	3	2
CASERTA CENTRO	VIA G.A.ACQUAVIVA	106	10	2
CASERTA CENTRO	VIA G.A.ACQUAVIVA	110	8	2
CASERTA CENTRO	VIA G.A.ACQUAVIVA	112	5	2
CASERTA CENTRO	VIA G.A.ACQUAVIVA	120	3	2
CASERTA CENTRO	VIA G.A.ACQUAVIVA	124	11	2
CASERTA CENTRO	VIA G.A.ACQUAVIVA	125	22	2
CASERTA CENTRO	VIA G.A.ACQUAVIVA	128	8	2
CASERTA CENTRO	VIA G.A.ACQUAVIVA	141	36	2
CASERTA CENTRO	VIA G.A.ACQUAVIVA	162	6	2
CASERTA CENTRO	VIA G.A.ACQUAVIVA	165	28	2
CASERTA CENTRO	VIA G.A.ACQUAVIVA	177	9	2
CASERTA CENTRO	VIA G.A.ACQUAVIVA	178	1	2
CASERTA CENTRO	VIA G.A.ACQUAVIVA	180	19	2
CASERTA CENTRO	VIA G.A.ACQUAVIVA	181	21	2
CASERTA CENTRO	VIA G.A.ACQUAVIVA	181	1	2
CASERTA CENTRO	VIA G.A.ACQUAVIVA	188	4	2
CASERTA CENTRO	VIA G.A.ACQUAVIVA	192	17	2
CASERTA CENTRO	VIA G.A.ACQUAVIVA	194	3	2
CASERTA CENTRO	VIA G.A.ACQUAVIVA	197	1	2
CASERTA CENTRO	VIA G.A.ACQUAVIVA	205	14	2
CASERTA CENTRO	VIA G.A.ACQUAVIVA	208	13	2
CASERTA CENTRO	VIA G.A.ACQUAVIVA	212	2	2
CASERTA CENTRO	VIA G.A.ACQUAVIVA	213	11	2
CASERTA CENTRO	VIA G.A.ACQUAVIVA	218	10	2
CASERTA CENTRO	VIA G.A.ACQUAVIVA	219	2	2
CASERTA CENTRO	VIA G.A.ACQUAVIVA	220	4	2
CASERTA CENTRO	VIA G.A.ACQUAVIVA	222	9	2
CASERTA CENTRO	VIA G.A.ACQUAVIVA	224	2	2
CASERTA CENTRO	VIA G.A.ACQUAVIVA	227	5	2
CASERTA CENTRO	VIA G.A.ACQUAVIVA	230	16	2
CASERTA CENTRO	VIA G.A.ACQUAVIVA	235	6	2

CENTRO/FRAZIONE	DENOMINAZIONE	CIV.	RES.	S.F.
CASERTA CENTRO	VIA G.A.ACQUAVIVA	236	20	2
CASERTA CENTRO	VIA G.A.ACQUAVIVA	237	2	2
CASERTA CENTRO	VIA G.A.ACQUAVIVA	244	20	2
CASERTA CENTRO	VIA G.A.ACQUAVIVA	248	10	2
CASERTA CENTRO	VIA G.A.ACQUAVIVA	256	1	2
CASERTA CENTRO	VIA G.A.ACQUAVIVA	260	18	2
CASERTA CENTRO	VIA G.A.ACQUAVIVA	264	8	2
CASERTA CENTRO	VIA G.A.ACQUAVIVA	268	14	2
CASERTA CENTRO	VIA G.A.ACQUAVIVA	270	2	2
CASERTA CENTRO	VIA G.A.ACQUAVIVA	276	7	2
CASERTA CENTRO	VIA G.A.ACQUAVIVA	280	4	2
CASERTA CENTRO	VIA G.A.ACQUAVIVA	282	2	2
CASERTA CENTRO	VIA G.A.ACQUAVIVA	290	14	2
CASERTA CENTRO	VIA G.A.ACQUAVIVA	292	2	2
CASERTA CENTRO	VIA G.A.ACQUAVIVA	300	4	2
CASERTA CENTRO	VIA G.A.ACQUAVIVA	304	1	2
CASERTA CENTRO	VIA G.A.ACQUAVIVA	306	3	2
CASERTA CENTRO	VIA G.A.ACQUAVIVA	312	12	2
CASERTA CENTRO	VIA G.A.ACQUAVIVA	316	3	2
CASERTA CENTRO	VIA G.A.ACQUAVIVA	320	6	2
CASERTA CENTRO	VIA G.A.ACQUAVIVA	324	11	2
CASERTA CENTRO	VIA G.A.ACQUAVIVA	330	11	2
CASERTA CENTRO	VIA G.A.ACQUAVIVA	334	14	2
CASERTA CENTRO	VIA G.A.ACQUAVIVA	342	5	2
CASERTA CENTRO	VIA G.A.ACQUAVIVA	346	7	2
CASERTA CENTRO	VIA G.A.ACQUAVIVA	350	2	2
CASERTA CENTRO	VIA G.A.ACQUAVIVA	352	1	2
CASERTA CENTRO	VIA G.A.ACQUAVIVA	356	2	2
CASERTA CENTRO	VIA G.A.ACQUAVIVA	364	5	2
CASERTA CENTRO	VIA G.A.ACQUAVIVA	244/C	3	2
CASERTA CENTRO	VIA G.B.BASILE	1	27	2
CASERTA CENTRO	VIA G.B.BASILE	6	12	2
CASERTA CENTRO	VIA G.B.BASILE	7	1	2
CASERTA CENTRO	VIA G.CARDUCCI	6	26	2
CASERTA CENTRO	VIA G.CARDUCCI	7	2	2
CASERTA CENTRO	VIA G.CARDUCCI	8	7	2
CASERTA CENTRO	VIA G.CARDUCCI	11	6	2
CASERTA CENTRO	VIA G.CARDUCCI	15	5	2
CASERTA CENTRO	VIA G.CARDUCCI	21	3	2
CASERTA CENTRO	VIA G.CARDUCCI	23	2	2
CASERTA CENTRO	VIA G.D'ANNUNZIO	1	7	2
CASERTA CENTRO	VIA G.D'ANNUNZIO	2	2	2
CASERTA CENTRO	VIA G.D'ANNUNZIO	5	13	2
CASERTA CENTRO	VIA G.D'ANNUNZIO	7	5	2
CASERTA CENTRO	VIA G.D'ANNUNZIO	10	9	2
CASERTA CENTRO	VIA G.D'ANNUNZIO	11	11	2
CASERTA CENTRO	VIA G.D'ANNUNZIO	12	3	2
CASERTA CENTRO	VIA G.D'ANNUNZIO	18	8	2
CASERTA CENTRO	VIA G.LEOPARDI	9	16	2
CASERTA CENTRO	VIA G.PERLASCA	2	2	2
CASERTA CENTRO	VIA G.PERLASCA	3	17	2
CASERTA CENTRO	VIA G.PERLASCA	6	5	2
CASERTA CENTRO	VIA G.PERLASCA	7	2	2

CENTRO/FRAZIONE	DENOMINAZIONE	CIV.	RES.	S.F.
CASERTA CENTRO	VIA G.PERLASCA	8	5	2
CASERTA CENTRO	VIA G.PERLASCA	11	2	2
CASERTA CENTRO	VIA G.PERLASCA	12	17	2
CASERTA CENTRO	VIA G.PERLASCA	13	39	2
CASERTA CENTRO	VIA G.PERLASCA	14	4	2
CASERTA CENTRO	VIA G.PERLASCA	17	1	2
CASERTA CENTRO	VIA G.PERLASCA	21	10	2
CASERTA CENTRO	VIA G.PERLASCA	31	40	2
CASERTA CENTRO	VIA G.PERLASCA	33	2	2
CASERTA CENTRO	VIA G.PERLASCA	49	4	2
CASERTA CENTRO	VIA GARIGLIANO	3	10	2
CASERTA CENTRO	VIA GARIGLIANO	5	12	2
CASERTA CENTRO	VIA GARIGLIANO	7	26	2
CASERTA CENTRO	VIA J.F.KENNEDY	7	9	2
CASERTA CENTRO	VIA J.F.KENNEDY	13	22	2
CASERTA CENTRO	VIA J.F.KENNEDY	14	1	2
CASERTA CENTRO	VIA J.F.KENNEDY	15	30	2
CASERTA CENTRO	VIA J.F.KENNEDY	16	1	2
CASERTA CENTRO	VIA J.F.KENNEDY	17	7	2
CASERTA CENTRO	VIA J.F.KENNEDY	20	14	2
CASERTA CENTRO	VIA J.F.KENNEDY	22	4	2
CASERTA CENTRO	VIA J.F.KENNEDY	30	12	2
CASERTA CENTRO	VIA J.F.KENNEDY	42	2	2
CASERTA CENTRO	VIA M.SERAO	2	1	2
CASERTA CENTRO	VIA M.SERAO	3	2	2
CASERTA CENTRO	VIA M.SERAO	4	14	2
CASERTA CENTRO	VIA M.SERAO	10	13	2
CASERTA CENTRO	VIA MUNICIPIO	13	15	2
CASERTA CENTRO	VIA P.P.PASOLINI	12	19	2
CASERTA CENTRO	VIA PIAVE	4	15	2
CASERTA CENTRO	VIA PIAVE	6	1	2
CASERTA CENTRO	VIA PIAVE	7	29	2
CASERTA CENTRO	VIA PIAVE	8	20	2
CASERTA CENTRO	VIA PIAVE	10	5	2
CASERTA CENTRO	VIA PIAVE	13	16	2
CASERTA CENTRO	VIA PIAVE	16	1	2
CASERTA CENTRO	VIA PIAVE	20	16	2
CASERTA CENTRO	VIA PIAVE	22	7	2
CASERTA CENTRO	VIA PIAVE	27	5	2
CASERTA CENTRO	VIA PIAVE	28	4	2
CASERTA CENTRO	VIA PIAVE	29	2	2
CASERTA CENTRO	VIA PIAVE	30	3	2
CASERTA CENTRO	VIA PIAVE	31	8	2
CASERTA CENTRO	VIA PIAVE	34	2	2
CASERTA CENTRO	VIA PIAVE	38	1	2
CASERTA CENTRO	VIA PIAVE	39	8	2
CASERTA CENTRO	VIA PIAVE	44	3	2
CASERTA CENTRO	VIA PIAVE	48	4	2
CASERTA CENTRO	VIA PIAVE	7/A	3	2
CASERTA CENTRO	VIA RAGAZZI DEL 99	2	9	2
CASERTA CENTRO	VIA RAGAZZI DEL 99	3	14	2
CASERTA CENTRO	VIA RAGAZZI DEL 99	10	19	2
CASERTA CENTRO	VIA RAGAZZI DEL 99	13	3	2

CENTRO/FRAZIONE	DENOMINAZIONE	CIV.	RES.	S.F.
CASERTA CENTRO	VIA RAGAZZI DEL 99	17	1	2
CASERTA CENTRO	VIA RAGAZZI DEL 99	19	11	2
CASERTA CENTRO	VIA S.DI GIACOMO	4	2	2
CASERTA CENTRO	VIA S.DI GIACOMO	7	13	2
CASERTA CENTRO	VIA S.DI GIACOMO	7	4	2
CASERTA CENTRO	VIA S.DI GIACOMO	8	1	2
CASERTA CENTRO	VIA S.DI GIACOMO	11	2	2
CASERTA CENTRO	VIA S.DI GIACOMO	12	3	2
CASERTA CENTRO	VIA S.DI GIACOMO	16	3	2
CASERTA CENTRO	VIA SALERNO	10	8	2
CASERTA CENTRO	VIA SALERNO	15	7	2
CASERTA CENTRO	VIA SALERNO	16	15	2
CASERTA CENTRO	VIA SALERNO	19	2	2
CASERTA CENTRO	VIA SALERNO	22	1	2
CASERTA CENTRO	VIA SALERNO	23	6	2
CASERTA CENTRO	VIA SALERNO	25	7	2
CASERTA CENTRO	VIA SALERNO	33	6	2
CASERTA CENTRO	VIA SALERNO	34	6	2
CASERTA CENTRO	VIA SALERNO	37	4	2
CASERTA CENTRO	VIA SALERNO	38	40	2
CASERTA CENTRO	VIA SALERNO	39	4	2
CASERTA CENTRO	VIA SALERNO	41	4	2
CASERTA CENTRO	VIA SALERNO	42	1	2
CASERTA CENTRO	VIA SALERNO	43	1	2
CASERTA CENTRO	VIA SALERNO	44	8	2
CASERTA CENTRO	VIA SALERNO	45	13	2
CASERTA CENTRO	VIA SALERNO	46	1	2
CASERTA CENTRO	VIA SALERNO	50	5	2
CASERTA CENTRO	VIA SALERNO	51	4	2
CASERTA CENTRO	VIA SALERNO	52	4	2
CASERTA CENTRO	VIA SALERNO	54	1	2
CASERTA CENTRO	VIA SALERNO	56	3	2
CASERTA CENTRO	VIA SALERNO	58	4	2
CASERTA CENTRO	VIA SALERNO	59	11	2
CASERTA CENTRO	VIA SALERNO	62	13	2
CASERTA CENTRO	VIA SALERNO	64	1	2
CASERTA CENTRO	VIA SALERNO	65	3	2
CASERTA CENTRO	VIA SALERNO	67	4	2
CASERTA CENTRO	VIA SALERNO	69	5	2
CASERTA CENTRO	VIA SALERNO	73	25	2
CASERTA CENTRO	VIA SANTA COMMAIA	2	12	2
CASERTA CENTRO	VIA SANTA COMMAIA	4	5	2
CASERTA CENTRO	VIA SANTA COMMAIA	6	24	2
CASERTA CENTRO	VIA SANTA COMMAIA	8	11	2
CASERTA CENTRO	VIA SANTA COMMAIA	10	10	2
CASERTA CENTRO	VIA SANTA COMMAIA	20	20	2
CASERTA CENTRO	VIA SANTA COMMAIA	22	11	2
CASERTA CENTRO	VIA SARNO	1	8	2
CASERTA CENTRO	VIA SARNO	2	14	2
CASERTA CENTRO	VIA SARNO	3	17	2
CASERTA CENTRO	VIA SARNO	4	8	2
CASERTA CENTRO	VIA SARNO	5	20	2
CASERTA CENTRO	VIA SARNO	4/B	7	2

CENTRO/FRAZIONE	DENOMINAZIONE	CIV.	RES.	S.F.
CASERTA CENTRO	VIA TEVERE	1	14	2
CASERTA CENTRO	VIA TEVERE	3	10	2
CASERTA CENTRO	VIA TEVERE	5	17	2
CASERTA CENTRO	VIA TEVERE	7	17	2
CASERTA CENTRO	VIA U.FOSCOLO	5	6	2
CASERTA CENTRO	VIA U.FOSCOLO	6	9	2
CASERTA CENTRO	VIA U.FOSCOLO	11	2	2
CASERTA CENTRO	VIA U.FOSCOLO	13	4	2
CASERTA CENTRO	VIA U.FOSCOLO	14	11	2
CASERTA CENTRO	VIA U.FOSCOLO	21	4	2
CASERTA CENTRO	VIA U.FOSCOLO	22	1	2
CASERTA CENTRO	VIALE A.LINCOLN	142	1	2
CASERTA CENTRO	VIALE A.LINCOLN	146	1	2
CASERTA CENTRO	VIALE A.LINCOLN	148	1	2
CASERTA CENTRO	VIALE A.LINCOLN	152	2	2
CASERTA CENTRO	VIALE A.LINCOLN	154	49	2
CASERTA CENTRO	VIALE A.LINCOLN	158	11	2
CASERTA FALCIANO	VIALE A.LINCOLN	162	1	2
CASERTA CENTRO	VIALE A.LINCOLN	170	118	2
CASERTA CENTRO	VIALE A.LINCOLN	172	29	2
CASERTA CENTRO	VIALE A.LINCOLN	176	88	2
CASERTA CENTRO	VIALE A.LINCOLN	178	16	2
CASERTA CENTRO	VIALE A.LINCOLN	180	42	2
CASERTA CENTRO	VIALE A.LINCOLN	182	8	2
CASERTA CENTRO	VIALE A.LINCOLN	186	13	2
CASERTA CENTRO	VIALE A.LINCOLN	188	18	2
CASERTA CENTRO	VIALE A.LINCOLN	233	20	2
CASERTA CENTRO	VIALE A.LINCOLN	239	60	2
CASERTA FALCIANO	VIALE A.LINCOLN	239	1	2
CASERTA CENTRO	VIALE A.LINCOLN	241	31	2
CASERTA CENTRO	VIALE A.LINCOLN	241	2	2
CASERTA CENTRO	VIALE A.LINCOLN	265	97	2
CASERTA SAN BENEDETTO	VIALE A.LINCOLN	265	1	2
		Totale	3.573	
CASERTA FALCIANO	LARGO DELL'ASSUNTA	1	31	3
CASERTA FALCIANO	LARGO DELL'ASSUNTA	4	1	3
CASERTA FALCIANO	LARGO DELL'ASSUNTA	5	100	3
CASERTA FALCIANO	LARGO DELL'ASSUNTA	7	2	3
CASERTA FALCIANO	LARGO DELL'ASSUNTA		1	3
CASERTA SAN BENEDETTO	LARGO Z.COLO'	4	8	3
CASERTA SAN BENEDETTO	LARGO Z.COLO'	6	3	3
CASERTA SAN BENEDETTO	LARGO Z.COLO'	7	2	3
CASERTA TREDICI	PIAZZA TREDICI	2	6	3
CASERTA TREDICI	PIAZZA TREDICI	3	2	3
CASERTA TREDICI	PIAZZA TREDICI	4	6	3
CASERTA TREDICI	PIAZZA TREDICI	5	3	3
CASERTA TREDICI	PIAZZA TREDICI	6	1	3
CASERTA TREDICI	PIAZZA TREDICI	7	6	3
CASERTA TREDICI	PIAZZA TREDICI	8	7	3
CASERTA TREDICI	PIAZZA TREDICI	11	4	3
CASERTA TREDICI	PIAZZA TREDICI	12	1	3
CASERTA TREDICI	PIAZZA TREDICI	17	1	3
CASERTA TREDICI	PIAZZA TREDICI	8/A	3	3

CENTRO/FRAZIONE	DENOMINAZIONE	CIV.	RES.	S.F.
CASERTA SAN BENEDETTO	STRADA PRIVATA F.CASARTELLI	1	2	3
CASERTA SAN BENEDETTO	STRADA PRIVATA F.CASARTELLI	2	2	3
CASERTA SAN BENEDETTO	STRADA PRIVATA F.CASARTELLI	4	4	3
CASERTA SAN BENEDETTO	STRADA PRIVATA F.CASARTELLI	8	2	3
CASERTA FALCIANO	VIA A.DE CURTIS	3	23	3
CASERTA FALCIANO	VIA A.DE CURTIS	6	11	3
CASERTA FALCIANO	VIA A.DE CURTIS	11	32	3
CASERTA FALCIANO	VIA A.DE CURTIS	12	5	3
CASERTA FALCIANO	VIA A.DE CURTIS	16	14	3
CASERTA TREDICI	VIA A.FRANCHI	2	4	3
CASERTA TREDICI	VIA A.FRANCHI	3	12	3
CASERTA TREDICI	VIA A.FRANCHI	7	8	3
CASERTA TREDICI	VIA A.FRANCHI	10	5	3
CASERTA TREDICI	VIA A.FRANCHI	14	1	3
CASERTA TREDICI	VIA A.FRANCHI	20	6	3
CASERTA TREDICI	VIA A.NEGRI	2	4	3
CASERTA TREDICI	VIA A.NEGRI	3	16	3
CASERTA TREDICI	VIA A.NEGRI	7	3	3
CASERTA TREDICI	VIA A.NEGRI	16	6	3
CASERTA TREDICI	VIA A.NEGRI	22	1	3
CASERTA CENTRO	VIA A.SCORCIARINI COPPOLA	1	4	3
CASERTA CENTRO	VIA A.SPINELLI	6	2	3
CASERTA CENTRO	VIA A.TURANO	1	7	3
CASERTA CENTRO	VIA A.TURANO	4	8	3
CASERTA CENTRO	VIA A.TURANO	5	9	3
CASERTA CENTRO	VIA A.TURANO	6	8	3
CASERTA CENTRO	VIA A.TURANO	10	7	3
CASERTA CENTRO	VIA A.TURANO	12	11	3
CASERTA TREDICI	VIA AIA VECCHIA	2	1	3
CASERTA TREDICI	VIA AIA VECCHIA	4	1	3
CASERTA TREDICI	VIA AIA VECCHIA	5	4	3
CASERTA TREDICI	VIA AIA VECCHIA	8	3	3
CASERTA TREDICI	VIA AIA VECCHIA	9	2	3
CASERTA TREDICI	VIA AIA VECCHIA	10	6	3
CASERTA TREDICI	VIA AIA VECCHIA	11	19	3
CASERTA TREDICI	VIA AIA VECCHIA	16	8	3
CASERTA TREDICI	VIA AIA VECCHIA	19	6	3
CASERTA TREDICI	VIA AIA VECCHIA	20	6	3
CASERTA TREDICI	VIA AIA VECCHIA	21	3	3
CASERTA TREDICI	VIA AIA VECCHIA	27	3	3
CASERTA TREDICI	VIA AIA VECCHIA	29	1	3
CASERTA TREDICI	VIA AIA VECCHIA	33	3	3
CASERTA TREDICI	VIA AIA VECCHIA	35	2	3
CASERTA TREDICI	VIA AIA VECCHIA	37	66	3
CASERTA TREDICI	VIA ANTICA CAPPELLA	3	2	3
CASERTA TREDICI	VIA ANTICA CAPPELLA	4	7	3
CASERTA TREDICI	VIA ANTICA CAPPELLA	4	5	3
CASERTA TREDICI	VIA ANTICA CAPPELLA	7	2	3
CASERTA TREDICI	VIA ANTICA CAPPELLA	8	2	3
CASERTA TREDICI	VIA ANTICA CAPPELLA	10	4	3
CASERTA TREDICI	VIA ANTICA CAPPELLA	12	3	3
CASERTA TREDICI	VIA ANTICA CAPPELLA	14	37	3
CASERTA TREDICI	VIA ANTICA CAPPELLA	18	2	3

CENTRO/FRAZIONE	DENOMINAZIONE	CIV.	RES.	S.F.
CASERTA TREDICI	VIA ANTICA CAPPELLA	24	2	3
CASERTA TREDICI	VIA ANTICA CAPPELLA	14/A	8	3
CASERTA SAN BENEDETTO	VIA ARENA	6	9	3
CASERTA SAN BENEDETTO	VIA ARENA	16	1	3
CASERTA SAN BENEDETTO	VIA ARENA	22	2	3
CASERTA SAN BENEDETTO	VIA ARENA	32	2	3
CASERTA SAN BENEDETTO	VIA ARENA	34	1	3
CASERTA SAN BENEDETTO	VIA ARENA	42	8	3
CASERTA SAN BENEDETTO	VIA ARENA	22/B	13	3
CASERTA SAN BENEDETTO	VIA ARENA	22B	1	3
CASERTA SAN BENEDETTO	VIA ARENA	32/B	6	3
CASERTA TREDICI	VIA CAMPANIA	2	17	3
CASERTA TREDICI	VIA CAMPANIA	4	4	3
CASERTA TREDICI	VIA CAMPANIA	6	36	3
CASERTA TREDICI	VIA CAMPANIA	8	5	3
CASERTA TREDICI	VIA CAMPANIA	12	9	3
CASERTA TREDICI	VIA CAMPANIA	18	4	3
CASERTA TREDICI	VIA CAMPANIA	22	2	3
CASERTA TREDICI	VIA CAMPANIA	25	54	3
CASERTA TREDICI	VIA CAMPANIA	26	3	3
CASERTA TREDICI	VIA CAMPANIA	28	7	3
CASERTA TREDICI	VIA CAMPANIA	30	19	3
CASERTA TREDICI	VIA CAMPANIA	31	9	3
CASERTA TREDICI	VIA CAMPANIA	33	4	3
CASERTA TREDICI	VIA CAMPANIA	36	51	3
CASERTA TREDICI	VIA CAMPANIA	37	4	3
CASERTA TREDICI	VIA CAMPANIA	40	9	3
CASERTA TREDICI	VIA CAMPANIA	42	3	3
CASERTA TREDICI	VIA CAMPANIA	44	5	3
CASERTA TREDICI	VIA CAMPANIA	47	16	3
CASERTA TREDICI	VIA CAMPANIA	48	13	3
CASERTA TREDICI	VIA CAMPANIA	50	1	3
CASERTA TREDICI	VIA CAMPANIA	54	3	3
CASERTA TREDICI	VIA CAMPANIA	55	15	3
CASERTA TREDICI	VIA CAMPANIA	56	10	3
CASERTA TREDICI	VIA CAMPANIA	57	9	3
CASERTA TREDICI	VIA CAMPANIA	58	9	3
CASERTA TREDICI	VIA CAMPANIA	62	3	3
CASERTA TREDICI	VIA CAMPANIA	64	2	3
CASERTA TREDICI	VIA CAMPANIA	65	14	3
CASERTA TREDICI	VIA CAMPANIA	66	11	3
CASERTA TREDICI	VIA CAMPANIA	68	2	3
CASERTA TREDICI	VIA CAMPANIA	69	3	3
CASERTA TREDICI	VIA CAMPANIA	71	5	3
CASERTA TREDICI	VIA CAMPANIA	72	2	3
CASERTA TREDICI	VIA CAMPANIA	76	4	3
CASERTA TREDICI	VIA CAMPANIA	78	19	3
CASERTA TREDICI	VIA CAMPANIA	79	7	3
CASERTA TREDICI	VIA CAMPANIA	90	34	3
CASERTA TREDICI	VIA CAMPANIA	106	30	3
CASERTA TREDICI	VIA CAMPANIA	124	52	3
CASERTA TREDICI	VIA CAMPANIA	144	3	3
CASERTA TREDICI	VIA CAMPANIA	146	4	3

CENTRO/FRAZIONE	DENOMINAZIONE	CIV.	RES.	S.F.
CASERTA TREDICI	VIA CAMPANIA	150	4	3
CASERTA TREDICI	VIA CAMPANIA	154	1	3
CASERTA TREDICI	VIA D.PASQUARIELLO	1	4	3
CASERTA TREDICI	VIA D.PASQUARIELLO	4	4	3
CASERTA TREDICI	VIA D.PASQUARIELLO	5	6	3
CASERTA TREDICI	VIA DI BASSO	1	2	3
CASERTA TREDICI	VIA DI BASSO	6	4	3
CASERTA TREDICI	VIA DI BASSO	8	40	3
CASERTA TREDICI	VIA DI BASSO	10	4	3
CASERTA TREDICI	VIA DI BASSO	14	3	3
CASERTA TREDICI	VIA DI BASSO	16	4	3
CASERTA FALCIANO	VIA E.DE FILIPPO	1	2	3
CASERTA FALCIANO	VIA E.DE FILIPPO	2	2	3
CASERTA FALCIANO	VIA E.DE FILIPPO	6	8	3
CASERTA FALCIANO	VIA E.DE FILIPPO	8	76	3
CASERTA FALCIANO	VIA E.DE FILIPPO	9	1	3
CASERTA FALCIANO	VIA E.DE FILIPPO	13	4	3
CASERTA FALCIANO	VIA E.DE FILIPPO	15	29	3
CASERTA FALCIANO	VIA E.DE FILIPPO	21	2	3
CASERTA FALCIANO	VIA E.DE FILIPPO	6/A	3	3
CASERTA TREDICI	VIA F.COPPI	5	5	3
CASERTA TREDICI	VIA F.COPPI	8	5	3
CASERTA TREDICI	VIA F.COPPI	9	1	3
CASERTA TREDICI	VIA F.COPPI		1	3
CASERTA CENTRO	VIA FERRARECCE	160	2	3
CASERTA CENTRO	VIA FERRARECCE	168	10	3
CASERTA CENTRO	VIA FERRARECCE	196	1	3
CASERTA CENTRO	VIA G.BUONOCORE	1	13	3
CASERTA CENTRO	VIA G.BUONOCORE	2	6	3
CASERTA CENTRO	VIA G.BUONOCORE	3	10	3
CASERTA CENTRO	VIA G.BUONOCORE	6	8	3
CASERTA CENTRO	VIA G.BUONOCORE	7	6	3
CASERTA CENTRO	VIA G.BUONOCORE	9	9	3
CASERTA CENTRO	VIA G.BUONOCORE	10	9	3
CASERTA CENTRO	VIA G.BUONOCORE	12	12	3
CASERTA CENTRO	VIA G.BUONOCORE	16	7	3
CASERTA CENTRO	VIA G.BUONOCORE	18	2	3
CASERTA CENTRO	VIA G.BUONOCORE	20	61	3
CASERTA SAN CLEMENTE	VIA G.CLAUDE	26	4	3
CASERTA TREDICI	VIA I OTTOBRE	2	24	3
CASERTA TREDICI	VIA I OTTOBRE	4	21	3
CASERTA TREDICI	VIA I OTTOBRE	6	1	3
CASERTA SAN BENEDETTO	VIA L.GUERRA	2	2	3
CASERTA SAN BENEDETTO	VIA L.GUERRA	7	1	3
CASERTA SAN BENEDETTO	VIA L.GUERRA	11	1	3
CASERTA SAN BENEDETTO	VIA L.GUERRA	13	5	3
CASERTA SAN BENEDETTO	VIA L.GUERRA	17	3	3
CASERTA SAN BENEDETTO	VIA L.GUERRA	18	8	3
CASERTA SAN BENEDETTO	VIA L.GUERRA	19	4	3
CASERTA CENTRO	VIA NAZIONALE APPIA	1	3	3
CASERTA CENTRO	VIA NAZIONALE APPIA	11	4	3
CASERTA CENTRO	VIA NAZIONALE APPIA	13	3	3
CASERTA CENTRO	VIA NAZIONALE APPIA	14	1	3

CENTRO/FRAZIONE	DENOMINAZIONE	CIV.	RES.	S.F.
CASERTA CENTRO	VIA NAZIONALE APPIA	15	12	3
CASERTA TREDICI	VIA O.TETI	1	15	3
CASERTA TREDICI	VIA O.TETI	1	3	3
CASERTA TREDICI	VIA O.TETI	2	153	3
CASERTA TREDICI	VIA O.TETI	4	10	3
CASERTA TREDICI	VIA O.TETI	5	14	3
CASERTA TREDICI	VIA O.TETI	5	1	3
CASERTA TREDICI	VIA O.TETI	11	20	3
CASERTA TREDICI	VIA O.TETI	48	1	3
CASERTA CENTRO	VIA P.P.PASOLINI	27	1	3
CASERTA CENTRO	VIA P.P.PASOLINI	35	23	3
CASERTA CENTRO	VIA P.P.PASOLINI	37	187	3
CASERTA CENTRO	VIA P.P.PASOLINI	41	138	3
CASERTA CENTRO	VIA P.P.PASOLINI	43	98	3
CASERTA CENTRO	VIA P.P.PASOLINI	47	80	3
CASERTA CENTRO	VIA P.P.PASOLINI	51	40	3
CASERTA CENTRO	VIA P.P.PASOLINI	53	11	3
CASERTA CENTRO	VIA P.P.PASOLINI	59	97	3
CASERTA CENTRO	VIA P.P.PASOLINI	61	19	3
CASERTA CENTRO	VIA P.P.PASOLINI	41/C	3	3
CASERTA CENTRO	VIA R.FORLANI	5	8	3
CASERTA SAN BENEDETTO	VIA R.MAGGETTI	1	7	3
CASERTA SAN BENEDETTO	VIA R.MAGGETTI	2	27	3
CASERTA SAN BENEDETTO	VIA R.MAGGETTI	2	1	3
CASERTA SAN BENEDETTO	VIA R.MAGGETTI	10	4	3
CASERTA SAN BENEDETTO	VIA R.MAGGETTI	12	25	3
CASERTA FALCIANO	VIA R.VIVIANI	4	4	3
CASERTA FALCIANO	VIA R.VIVIANI	6	4	3
CASERTA FALCIANO	VIA R.VIVIANI	7	2	3
CASERTA FALCIANO	VIA R.VIVIANI	9	8	3
CASERTA FALCIANO	VIA R.VIVIANI	10	7	3
CASERTA FALCIANO	VIA R.VIVIANI	11	1	3
CASERTA FALCIANO	VIA R.VIVIANI	12	4	3
CASERTA FALCIANO	VIA R.VIVIANI	13	1	3
CASERTA FALCIANO	VIA R.VIVIANI	8/A	3	3
CASERTA SAN BENEDETTO	VIA SAN CIRO	2	1	3
CASERTA SAN BENEDETTO	VIA SAN CIRO	4	1	3
CASERTA SAN BENEDETTO	VIA SAN CIRO	5	2	3
CASERTA SAN BENEDETTO	VIA SAN CIRO	7	3	3
CASERTA SAN BENEDETTO	VIA SAN CIRO	10	2	3
CASERTA SAN BENEDETTO	VIA SAN NICOLA	4	3	3
CASERTA SAN BENEDETTO	VIA SAN NICOLA	6	2	3
CASERTA SAN BENEDETTO	VIA SAN NICOLA	9	4	3
CASERTA SAN BENEDETTO	VIA SAN NICOLA	10	7	3
CASERTA SAN BENEDETTO	VIA SAN NICOLA	12	28	3
CASERTA SAN BENEDETTO	VIA SAN NICOLA	14	10	3
CASERTA SAN BENEDETTO	VIA SAN NICOLA	17	11	3
CASERTA SAN BENEDETTO	VIA SAN NICOLA	19	8	3
CASERTA SAN BENEDETTO	VIA SAN NICOLA	25	1	3
CASERTA SAN BENEDETTO	VIA SAN NICOLA	27	187	3
CASERTA SAN BENEDETTO	VIA SAN NICOLA	29	1	3
CASERTA SAN BENEDETTO	VIA SAN NICOLA	33	30	3
CASERTA SAN BENEDETTO	VIA SAN NICOLA	36	3	3

CENTRO/FRAZIONE	DENOMINAZIONE	CIV.	RES.	S.F.
CASERTA SAN BENEDETTO	VIA SAN NICOLA	37	4	3
CASERTA SAN BENEDETTO	VIA SAN NICOLA	43	7	3
CASERTA SAN BENEDETTO	VIA SAN NICOLA	47	2	3
CASERTA SAN BENEDETTO	VIA SAN NICOLA	49	52	3
CASERTA SAN BENEDETTO	VIA SANT'ANTONIO	20	37	3
CASERTA SAN BENEDETTO	VIA SANT'ANTONIO	22	3	3
CASERTA SAN BENEDETTO	VIA SANT'ANTONIO	28	1	3
CASERTA SAN BENEDETTO	VIA SANT'ANTONIO	42	2	3
CASERTA SAN BENEDETTO	VIA SANT'ANTONIO	44	7	3
CASERTA SAN BENEDETTO	VIA SANT'ANTONIO	50	2	3
CASERTA SAN BENEDETTO	VIA SANT'ANTONIO	54	5	3
CASERTA SAN BENEDETTO	VIA SANT'ANTONIO	60	3	3
CASERTA TREDICI	VIA T.NUVOLARI	1	10	3
CASERTA TREDICI	VIA T.NUVOLARI	2	1	3
CASERTA TREDICI	VIA T.NUVOLARI	8	5	3
CASERTA TREDICI	VIA TEDESCHI	1	1	3
CASERTA TREDICI	VIA TEDESCHI	2	44	3
CASERTA TREDICI	VIA TEDESCHI	3	14	3
CASERTA TREDICI	VIA TEDESCHI	8	23	3
CASERTA TREDICI	VIA TEDESCHI	9	3	3
CASERTA TREDICI	VIA TEDESCHI	10	2	3
CASERTA TREDICI	VIA TEDESCHI	12	7	3
CASERTA TREDICI	VIA TEDESCHI	13	21	3
CASERTA TREDICI	VIA TEDESCHI	15	22	3
CASERTA TREDICI	VIA TEDESCHI	17	1	3
CASERTA TREDICI	VIA TEDESCHI	19	3	3
CASERTA TREDICI	VIA TEDESCHI	20	83	3
CASERTA TREDICI	VIA TEDESCHI	21	4	3
CASERTA TREDICI	VIA TEDESCHI	23	3	3
CASERTA TREDICI	VIA TEDESCHI	31	2	3
CASERTA TREDICI	VIA TEDESCHI	33	2	3
CASERTA TREDICI	VIA V.GUERRIERO	13	2	3
CASERTA TREDICI	VIA V.GUERRIERO	19	38	3
CASERTA TREDICI	VIA V.MAZZOLA	1	2	3
CASERTA TREDICI	VIA V.MAZZOLA	5	3	3
CASERTA TREDICI	VIA V.MAZZOLA	6	7	3
CASERTA TREDICI	VIA V.MAZZOLA	9	12	3
CASERTA TREDICI	VIA V.MAZZOLA	12	11	3
CASERTA TREDICI	VIA V.MAZZOLA	13	5	3
CASERTA CENTRO	VIALE A.LINCOLN	198	101	3
CASERTA SAN BENEDETTO	VIALE A.LINCOLN	202	2	3
CASERTA SAN BENEDETTO	VIALE A.LINCOLN	206	2	3
CASERTA CENTRO	VIALE A.LINCOLN	210	9	3
CASERTA CENTRO	VIALE A.LINCOLN	212	3	3
CASERTA CENTRO	VIALE A.LINCOLN	214	3	3
CASERTA SAN BENEDETTO	VIALE A.LINCOLN	214	2	3
CASERTA CENTRO	VIALE A.LINCOLN	216	2	3
CASERTA SAN BENEDETTO	VIALE A.LINCOLN	216	6	3
CASERTA CENTRO	VIALE A.LINCOLN	218	33	3
CASERTA SAN BENEDETTO	VIALE A.LINCOLN	218	50	3
CASERTA SAN BENEDETTO	VIALE A.LINCOLN	218	1	3
CASERTA CENTRO	VIALE A.LINCOLN	222	2	3
CASERTA SAN BENEDETTO	VIALE A.LINCOLN	222	5	3

CENTRO/FRAZIONE	DENOMINAZIONE	CIV.	RES.	S.F.
CASERTA FALCIANO	VIALE A.LINCOLN	226	5	3
CASERTA CENTRO	VIALE A.LINCOLN	232	5	3
CASERTA FALCIANO	VIALE A.LINCOLN	232	3	3
CASERTA CENTRO	VIALE A.LINCOLN	234	1	3
CASERTA FALCIANO	VIALE A.LINCOLN	234	9	3
CASERTA CENTRO	VIALE A.LINCOLN	238	3	3
CASERTA FALCIANO	VIALE A.LINCOLN	238	5	3
CASERTA CENTRO	VIALE A.LINCOLN	246	13	3
CASERTA FALCIANO	VIALE A.LINCOLN	246	8	3
CASERTA CENTRO	VIALE A.LINCOLN	248	2	3
CASERTA FALCIANO	VIALE A.LINCOLN	248	2	3
CASERTA CENTRO	VIALE A.LINCOLN	252	1	3
CASERTA FALCIANO	VIALE A.LINCOLN	252	3	3
CASERTA CENTRO	VIALE A.LINCOLN	258	7	3
CASERTA FALCIANO	VIALE A.LINCOLN	258	7	3
CASERTA CENTRO	VIALE A.LINCOLN	260	2	3
CASERTA FALCIANO	VIALE A.LINCOLN	260	6	3
CASERTA CENTRO	VIALE A.LINCOLN	270	20	3
CASERTA FALCIANO	VIALE A.LINCOLN	270	20	3
CASERTA CENTRO	VIALE A.LINCOLN	275	4	3
CASERTA SAN BENEDETTO	VIALE A.LINCOLN	275	12	3
CASERTA SAN BENEDETTO	VIALE A.LINCOLN	279	1	3
CASERTA CENTRO	VIALE A.LINCOLN	282	6	3
CASERTA FALCIANO	VIALE A.LINCOLN	282	6	3
CASERTA CENTRO	VIALE A.LINCOLN	284	1	3
CASERTA FALCIANO	VIALE A.LINCOLN	284	2	3
CASERTA CENTRO	VIALE A.LINCOLN	286	16	3
CASERTA FALCIANO	VIALE A.LINCOLN	286	3	3
CASERTA CENTRO	VIALE A.LINCOLN	287	11	3
CASERTA SAN BENEDETTO	VIALE A.LINCOLN	287	10	3
CASERTA CENTRO	VIALE A.LINCOLN	288	30	3
CASERTA CENTRO	VIALE A.LINCOLN	288	2	3
CASERTA FALCIANO	VIALE A.LINCOLN	288	13	3
CASERTA SAN BENEDETTO	VIALE A.LINCOLN	291	2	3
CASERTA CENTRO	VIALE A.LINCOLN	295	9	3
CASERTA SAN BENEDETTO	VIALE A.LINCOLN	295	2	3
CASERTA CENTRO	VIALE A.LINCOLN	299	5	3
CASERTA SAN BENEDETTO	VIALE A.LINCOLN	299	4	3
CASERTA CENTRO	VIALE A.LINCOLN	307	6	3
CASERTA SAN BENEDETTO	VIALE A.LINCOLN	307	3	3
CASERTA CENTRO	VIALE A.LINCOLN	309	1	3
CASERTA CENTRO	VIALE A.LINCOLN	327	16	3
CASERTA SAN BENEDETTO	VIALE A.LINCOLN	327	3	3
CASERTA SAN BENEDETTO	VIALE A.LINCOLN	339	2	3
CASERTA SAN BENEDETTO	VIALE A.LINCOLN	341	3	3
CASERTA CENTRO	VIALE A.LINCOLN	351	2	3
CASERTA SAN BENEDETTO	VIALE A.LINCOLN	351	2	3
CASERTA CENTRO	VIALE A.LINCOLN	198/A	3	3
CASERTA CENTRO	VIALE A.LINCOLN	198/D	10	3
CASERTA CENTRO	VIALE A.LINCOLN	282/A	3	3
CASERTA FALCIANO	VIALE A.LINCOLN	282/A	7	3
CASERTA SAN BENEDETTO	VIALE DELLE INDUSTRIE	10	3	3
CASERTA SAN BENEDETTO	VIALE S.SCIALLA	1	26	3

CENTRO/FRAZIONE	DENOMINAZIONE	CIV.	RES.	S.F.
CASERTA SAN BENEDETTO	VICOLO A.SCALZONE	2	63	3
CASERTA SAN BENEDETTO	VICOLO A.SCALZONE	2	1	3
CASERTA SAN BENEDETTO	VICOLO A.SCALZONE	3	27	3
CASERTA SAN BENEDETTO	VICOLO A.SCALZONE	11	1	3
CASERTA SAN BENEDETTO	VICOLO A.SCALZONE	14	7	3
CASERTA SAN BENEDETTO	VICOLO A.SCALZONE	16	3	3
CASERTA SAN BENEDETTO	VICOLO A.SCALZONE	28	5	3
CASERTA SAN BENEDETTO	VICOLO A.SCALZONE	30	2	3
CASERTA SAN BENEDETTO	VICOLO A.SCALZONE	34	4	3
CASERTA SAN BENEDETTO	VICOLO A.SCALZONE	36	7	3
CASERTA SAN BENEDETTO	VICOLO C.GRAVINA	10	3	3
CASERTA SAN BENEDETTO	VICOLO D.ANCILOTTO	4	25	3
CASERTA SAN BENEDETTO	VICOLO D.ANCILOTTO	6	31	3
CASERTA SAN BENEDETTO	VICOLO D.ANCILOTTO	6	1	3
CASERTA SAN BENEDETTO	VICOLO D.ANCILOTTO	8	30	3
CASERTA SAN BENEDETTO	VICOLO E.DONADONI	14	5	3
CASERTA SAN BENEDETTO	VICOLO E.DONADONI	18	1	3
CASERTA SAN BENEDETTO	VICOLO E.DONADONI	20	10	3
CASERTA SAN BENEDETTO	VICOLO E.REGNAUD CARCAS	7	5	3
CASERTA SAN BENEDETTO	VICOLO E.REGNAUD CARCAS	17	6	3
CASERTA SAN BENEDETTO	VICOLO E.REGNAUD CARCAS	25	18	3
CASERTA SAN BENEDETTO	VICOLO E.REGNAUD CARCAS	31	2	3
CASERTA SAN BENEDETTO	VICOLO E.REGNAUD CARCAS	35	1	3
CASERTA SAN BENEDETTO	VICOLO E.REGNAUD CARCAS		2	3
CASERTA SAN BENEDETTO	VICOLO M.PALERMO	3	62	3
CASERTA SAN BENEDETTO	VICOLO M.PALERMO	3	4	3
CASERTA SAN BENEDETTO	VICOLO M.PALERMO	5	7	3
CASERTA SAN BENEDETTO	VICOLO M.PALERMO	44	4	3
CASERTA SAN BENEDETTO	VICOLO SAN NICOLA	15	1	3
CASERTA SAN BENEDETTO	VICOLO Z.COLO'	1	2	3
		Totale	4.332	
CASERTA CENTRO	LARGO DON PINO PUGLISI	4	14	4
CASERTA CASERTAVECCHIA	STRADA PRIVATA T.NAPOLITANO	1	1	4
CASERTA SAN BENEDETTO	VIA ARENA	25	2	4
CASERTA SAN BENEDETTO	VIA ARENA	31	3	4
CASERTA SAN BENEDETTO	VIA ARENA	37	16	4
CASERTA SAN BENEDETTO	VIA ARENA	41	9	4
CASERTA SAN BENEDETTO	VIA ARENA	45	5	4
CASERTA SAN BENEDETTO	VIA ARENA	53	3	4
CASERTA SAN BENEDETTO	VIA ARENA	69	6	4
CASERTA SAN BENEDETTO	VIA ARENA	75	1	4
CASERTA FALCIANO	VIA ASSUNTA	2	4	4
CASERTA FALCIANO	VIA ASSUNTA	5	9	4
CASERTA FALCIANO	VIA ASSUNTA	6	1	4
CASERTA FALCIANO	VIA ASSUNTA	7	18	4
CASERTA FALCIANO	VIA ASSUNTA	9	43	4
CASERTA FALCIANO	VIA ASSUNTA	10	4	4
CASERTA FALCIANO	VIA ASSUNTA	14	1	4
CASERTA FALCIANO	VIA ASSUNTA	18	5	4
CASERTA FALCIANO	VIA ASSUNTA	19	2	4
CASERTA FALCIANO	VIA ASSUNTA	22	4	4
CASERTA FALCIANO	VIA ASSUNTA	23	12	4
CASERTA FALCIANO	VIA ASSUNTA	24	1	4

CENTRO/FRAZIONE	DENOMINAZIONE	CIV.	RES.	S.F.
CASERTA FALCIANO	VIA ASSUNTA	25	4	4
CASERTA FALCIANO	VIA ASSUNTA	26	1	4
CASERTA FALCIANO	VIA ASSUNTA	29	3	4
CASERTA FALCIANO	VIA ASSUNTA	30	2	4
CASERTA FALCIANO	VIA ASSUNTA	33	54	4
CASERTA FALCIANO	VIA ASSUNTA	35	7	4
CASERTA FALCIANO	VIA ASSUNTA	38	3	4
CASERTA FALCIANO	VIA ASSUNTA	41	2	4
CASERTA FALCIANO	VIA ASSUNTA	42	26	4
CASERTA FALCIANO	VIA ASSUNTA	46	11	4
CASERTA FALCIANO	VIA ASSUNTA	48	1	4
CASERTA FALCIANO	VIA ASSUNTA	50	21	4
CASERTA FALCIANO	VIA ASSUNTA	54	2	4
CASERTA FALCIANO	VIA ASSUNTA	58	9	4
CASERTA FALCIANO	VIA ASSUNTA	59	9	4
CASERTA FALCIANO	VIA ASSUNTA	61	5	4
CASERTA FALCIANO	VIA ASSUNTA	62	4	4
CASERTA FALCIANO	VIA ASSUNTA	64	6	4
CASERTA FALCIANO	VIA ASSUNTA	68	1	4
CASERTA FALCIANO	VIA ASSUNTA	78	1	4
CASERTA FALCIANO	VIA ASSUNTA	81	1	4
CASERTA FALCIANO	VIA ASSUNTA	38/A	4	4
CASERTA FALCIANO	VIA CLAUDIO	1	2	4
CASERTA FALCIANO	VIA CLAUDIO	2	21	4
CASERTA FALCIANO	VIA CLAUDIO	4	32	4
CASERTA FALCIANO	VIA CLAUDIO	5	7	4
CASERTA FALCIANO	VIA CLAUDIO	14	3	4
CASERTA FALCIANO	VIA CLAUDIO	17	1	4
CASERTA FALCIANO	VIA CLAUDIO	19	17	4
CASERTA FALCIANO	VIA CLAUDIO	21	5	4
CASERTA FALCIANO	VIA CLAUDIO	26	4	4
CASERTA FALCIANO	VIA CLAUDIO	27	8	4
CASERTA FALCIANO	VIA CLAUDIO	29	10	4
CASERTA FALCIANO	VIA CLAUDIO	30	21	4
CASERTA FALCIANO	VIA CLAUDIO	31	5	4
CASERTA FALCIANO	VIA CLAUDIO	33	1	4
CASERTA FALCIANO	VIA CLAUDIO	36	9	4
CASERTA FALCIANO	VIA CLAUDIO	39	4	4
CASERTA FALCIANO	VIA CLAUDIO	45	1	4
CASERTA FALCIANO	VIA CLAUDIO	47	9	4
CASERTA FALCIANO	VIA CLAUDIO	57	2	4
CASERTA FALCIANO	VIA CLAUDIO	61	1	4
CASERTA CENTRO	VIA G.FALCONE	14	5	4
CASERTA CENTRO	VIA G.FALCONE	16	271	4
CASERTA FALCIANO	VIA G.MARCONI	6	4	4
CASERTA FALCIANO	VIA G.MARCONI	12	3	4
CASERTA FALCIANO	VIA G.MARCONI	16	2	4
CASERTA FALCIANO	VIA G.MARCONI	20	3	4
CASERTA FALCIANO	VIA G.MARCONI	24	3	4
CASERTA FALCIANO	VIA G.MARCONI	34	3	4
CASERTA FALCIANO	VIA G.MARCONI	36	4	4
CASERTA FALCIANO	VIA G.MARCONI	40	6	4
CASERTA FALCIANO	VIA G.MARCONI	42	12	4

CENTRO/FRAZIONE	DENOMINAZIONE	CIV.	RES.	S.F.
CASERTA FALCIANO	VIA G.MARCONI	46	1	4
CASERTA FALCIANO	VIA G.MARCONI	50	9	4
CASERTA FALCIANO	VIA G.MARCONI	54	5	4
CASERTA FALCIANO	VIA G.MARCONI	56	2	4
CASERTA FALCIANO	VIA G.MARCONI	64	11	4
CASERTA FALCIANO	VIA G.MARCONI	68	3	4
CASERTA FALCIANO	VIA G.MARCONI	72	6	4
CASERTA SAN BENEDETTO	VIA L.LAURIA	1	5	4
CASERTA SAN BENEDETTO	VIA L.LAURIA	2	1	4
CASERTA SAN BENEDETTO	VIA L.LAURIA	4	3	4
CASERTA SAN BENEDETTO	VIA L.LAURIA	9	2	4
CASERTA SAN BENEDETTO	VIA L.LAURIA	10	6	4
CASERTA SAN BENEDETTO	VIA L.LAURIA	11	2	4
CASERTA SAN BENEDETTO	VIA L.LAURIA	16	3	4
CASERTA SAN BENEDETTO	VIA L.LAURIA	17	3	4
CASERTA SAN BENEDETTO	VIA L.LAURIA	20	8	4
CASERTA SAN BENEDETTO	VIA L.LAURIA	21	5	4
CASERTA SAN BENEDETTO	VIA L.LAURIA	22	1	4
CASERTA SAN BENEDETTO	VIA L.LAURIA	24	3	4
CASERTA SAN BENEDETTO	VIA L.LAURIA	25	5	4
CASERTA SAN BENEDETTO	VIA L.LAURIA	26	2	4
CASERTA SAN BENEDETTO	VIA L.LAURIA	29	2	4
CASERTA SAN BENEDETTO	VIA L.LAURIA	32	3	4
CASERTA SAN BENEDETTO	VIA L.LAURIA	33	2	4
CASERTA SAN BENEDETTO	VIA L.LAURIA	34	4	4
CASERTA SAN BENEDETTO	VIA L.LAURIA	36	5	4
CASERTA SAN BENEDETTO	VIA L.LAURIA	38	4	4
CASERTA SAN BENEDETTO	VIA L.LAURIA	39	2	4
CASERTA CENTRO	VIA L.LAVIANO	4	1	4
CASERTA CENTRO	VIA L.LAVIANO	8	4	4
CASERTA CENTRO	VIA L.LAVIANO	10	9	4
CASERTA CENTRO	VIA L.LAVIANO	14	3	4
CASERTA CENTRO	VIA L.LAVIANO	22	2	4
CASERTA CENTRO	VIA L.LAVIANO	26	134	4
CASERTA CENTRO	VIA L.LAVIANO	28	2	4
CASERTA CENTRO	VIA L.LAVIANO	33	4	4
CASERTA CENTRO	VIA L.LAVIANO	34	14	4
CASERTA CENTRO	VIA L.LAVIANO	37	24	4
CASERTA CENTRO	VIA L.LAVIANO	39	4	4
CASERTA CENTRO	VIA L.LAVIANO	42	4	4
CASERTA CENTRO	VIA L.LAVIANO	44	19	4
CASERTA CENTRO	VIA L.LAVIANO	48	84	4
CASERTA CENTRO	VIA L.LAVIANO	48	1	4
CASERTA CENTRO	VIA L.LAVIANO	49	48	4
CASERTA CENTRO	VIA L.LAVIANO	50	3	4
CASERTA CENTRO	VIA L.LAVIANO	62	3	4
CASERTA CENTRO	VIA L.LAVIANO	70	92	4
CASERTA CENTRO	VIA L.LAVIANO	78	40	4
CASERTA CENTRO	VIA L.LAVIANO	80	4	4
CASERTA CENTRO	VIA L.LAVIANO	84	3	4
CASERTA CENTRO	VIA L.LAVIANO	88	14	4
CASERTA CENTRO	VIA L.LAVIANO	98	130	4
CASERTA CENTRO	VIA L.LAVIANO	100	11	4

CENTRO/FRAZIONE	DENOMINAZIONE	CIV.	RES.	S.F.
CASERTA CENTRO	VIA L.LAVIANO	128	103	4
CASERTA CENTRO	VIA L.LAVIANO	130	42	4
CASERTA CENTRO	VIA L.LAVIANO	132	16	4
CASERTA CENTRO	VIA L.LAVIANO	134	76	4
CASERTA CENTRO	VIA L.LAVIANO	140	1	4
CASERTA CENTRO	VIA L.LAVIANO	168	131	4
CASERTA CENTRO	VIA L.LAVIANO	168	2	4
CASERTA CENTRO	VIA L.LAVIANO	169	1	4
CASERTA CENTRO	VIA L.LAVIANO	176	23	4
CASERTA SAN BENEDETTO	VIA MADDALENA	2	30	4
CASERTA SAN BENEDETTO	VIA MADDALENA	4	17	4
CASERTA SAN BENEDETTO	VIA MADDALENA	6	3	4
CASERTA SAN BENEDETTO	VIA MADDALENA	7	9	4
CASERTA SAN BENEDETTO	VIA MADDALENA	8	2	4
CASERTA SAN BENEDETTO	VIA MADDALENA	12	2	4
CASERTA SAN BENEDETTO	VIA MADDALENA	14	4	4
CASERTA SAN BENEDETTO	VIA MADDALENA	16	22	4
CASERTA SAN BENEDETTO	VIA MADDALENA	17	3	4
CASERTA SAN BENEDETTO	VIA MADDALENA	18	7	4
CASERTA SAN BENEDETTO	VIA MADDALENA	19	68	4
CASERTA SAN BENEDETTO	VIA MADDALENA	21	2	4
CASERTA SAN BENEDETTO	VIA MADDALENA	22	2	4
CASERTA SAN BENEDETTO	VIA MADDALENA	31	3	4
CASERTA SAN BENEDETTO	VIA MADDALENA	35	2	4
CASERTA SAN BENEDETTO	VIA MADDALENA	37	2	4
CASERTA SAN BENEDETTO	VIA MADDALENA	39	23	4
CASERTA SAN BENEDETTO	VIA MADDALENA	43	11	4
CASERTA SAN BENEDETTO	VIA MADDALENA	55	1	4
CASERTA SAN BENEDETTO	VIA MADDALENA	16/B	7	4
CASERTA SAN BENEDETTO	VIA MADDALENA		4	4
CASERTA FALCIANO	VIA P.POLITANO	4	2	4
CASERTA FALCIANO	VIA P.POLITANO	8	2	4
CASERTA FALCIANO	VIA P.POLITANO	10	37	4
CASERTA FALCIANO	VIA R.ROSSELLINI	1	1	4
CASERTA FALCIANO	VIA R.ROSSELLINI	2	1	4
CASERTA FALCIANO	VIA R.ROSSELLINI	3	8	4
CASERTA FALCIANO	VIA R.ROSSELLINI	4	2	4
CASERTA FALCIANO	VIA R.ROSSELLINI	5	38	4
CASERTA FALCIANO	VIA R.ROSSELLINI	8	7	4
CASERTA CENTRO	VIA S.D'ACQUISTO	6	17	4
CASERTA CENTRO	VIA S.D'ACQUISTO	28	26	4
CASERTA CENTRO	VIA S.PERTINI	12	7	4
CASERTA CENTRO	VIA S.PERTINI	14	4	4
CASERTA CENTRO	VIA S.PERTINI	19	41	4
CASERTA CENTRO	VIA S.PERTINI	23	2	4
CASERTA CENTRO	VIA S.PERTINI	33	4	4
CASERTA CENTRO	VIA S.PERTINI	37	34	4
CASERTA FALCIANO	VIA SAN GENNARO	3	1	4
CASERTA FALCIANO	VIA SAN GENNARO	5	9	4
CASERTA FALCIANO	VIA SAN GENNARO	9	17	4
CASERTA FALCIANO	VIA SAN GENNARO	15	2	4
CASERTA FALCIANO	VIA SAN GENNARO	17	1	4
CASERTA FALCIANO	VIA SAN GENNARO	18	7	4

CENTRO/FRAZIONE	DENOMINAZIONE	CIV.	RES.	S.F.
CASERTA FALCIANO	VIA SAN GENNARO	19	4	4
CASERTA FALCIANO	VIA SAN GENNARO	20	4	4
CASERTA FALCIANO	VIA SAN GENNARO	23	3	4
CASERTA FALCIANO	VIA SAN GENNARO	24	33	4
CASERTA FALCIANO	VIA SAN GENNARO	25	27	4
CASERTA FALCIANO	VIA SAN GENNARO	27	3	4
CASERTA FALCIANO	VIA SAN GENNARO	29	2	4
CASERTA FALCIANO	VIA SAN GENNARO	32	1	4
CASERTA FALCIANO	VIA SAN GENNARO	33	16	4
CASERTA FALCIANO	VIA SAN GENNARO	35	33	4
CASERTA FALCIANO	VIA SAN GENNARO	36	2	4
CASERTA FALCIANO	VIA SAN GENNARO	44	9	4
CASERTA FALCIANO	VIA SAN GENNARO	47	2	4
CASERTA FALCIANO	VIA SAN GENNARO	52	2	4
CASERTA FALCIANO	VIA SAN GENNARO	55	3	4
CASERTA FALCIANO	VIA SAN GENNARO	58	5	4
CASERTA FALCIANO	VIA SAN GENNARO	61	14	4
CASERTA FALCIANO	VIA SAN GENNARO	76	4	4
CASERTA FALCIANO	VIA SAN GENNARO	79	18	4
CASERTA FALCIANO	VIA SAN GENNARO	85	1	4
CASERTA FALCIANO	VIA SAN GENNARO	97	4	4
CASERTA FALCIANO	VIA SAN GENNARO	105	4	4
CASERTA FALCIANO	VIA SAN GENNARO	117	16	4
CASERTA FALCIANO	VIA SAN GENNARO	129	13	4
CASERTA FALCIANO	VIA SAN GENNARO	133	2	4
CASERTA FALCIANO	VIA SAN GENNARO	135	9	4
CASERTA FALCIANO	VIA SAN GENNARO	137	1	4
CASERTA FALCIANO	VIA SAN GENNARO	139	2	4
CASERTA FALCIANO	VIA SAN GENNARO	141	4	4
CASERTA FALCIANO	VIA SAN GENNARO	145	3	4
CASERTA FALCIANO	VIA SAN GENNARO	149	1	4
CASERTA FALCIANO	VIA SAN GENNARO	151	3	4
CASERTA FALCIANO	VIA SAN GENNARO	157	2	4
CASERTA FALCIANO	VIA SAN GENNARO	161	4	4
CASERTA FALCIANO	VIA SAN GENNARO	165	2	4
CASERTA SAN BENEDETTO	VIA SANT'ANTONIO	1	4	4
CASERTA SAN BENEDETTO	VIA SANT'ANTONIO	5	1	4
CASERTA SAN BENEDETTO	VIA SANT'ANTONIO	7	12	4
CASERTA SAN BENEDETTO	VIA SANT'ANTONIO	13	2	4
CASERTA SAN BENEDETTO	VIA SANT'ANTONIO	17	2	4
CASERTA SAN BENEDETTO	VIA SANT'ANTONIO	25	21	4
CASERTA SAN BENEDETTO	VIA SANT'ANTONIO	27	9	4
CASERTA SAN BENEDETTO	VIA SANT'ANTONIO	29	10	4
CASERTA SAN BENEDETTO	VIA SANT'ANTONIO	31	37	4
CASERTA SAN BENEDETTO	VIA SANT'ANTONIO	33	38	4
CASERTA SAN BENEDETTO	VIA SANT'ANTONIO	35	6	4
CASERTA SAN BENEDETTO	VIA SANT'ANTONIO	218	3	4
CASERTA SAN BENEDETTO	VIA SANT'ANTONIO	31/B	26	4
CASERTA SAN BENEDETTO	VIA SANT'ANTONIO	31/C	3	4
CASERTA SAN BENEDETTO	VIA SANT'ANTONIO	31B	2	4
CASERTA SAN BENEDETTO	VIA SANT'ANTONIO	33/B	23	4
CASERTA FALCIANO	VIA SUD PIAZZA D'ARMI	12	10	4
CASERTA FALCIANO	VIA SUD PIAZZA D'ARMI	13	2	4

CENTRO/FRAZIONE	DENOMINAZIONE	CIV.	RES.	S.F.
CASERTA FALCIANO	VIA SUD PIAZZA D'ARMI	28	44	4
CASERTA FALCIANO	VIA SUD PIAZZA D'ARMI	44	19	4
CASERTA FALCIANO	VIA SUD PIAZZA D'ARMI	50	25	4
CASERTA FALCIANO	VIA SUD PIAZZA D'ARMI	56	1	4
CASERTA FALCIANO	VIA SUD PIAZZA D'ARMI	60	15	4
CASERTA FALCIANO	VIA SUD PIAZZA D'ARMI	70	14	4
CASERTA FALCIANO	VIA SUD PIAZZA D'ARMI	82	33	4
CASERTA FALCIANO	VIA SUD PIAZZA D'ARMI	84	4	4
CASERTA FALCIANO	VIA SUD PIAZZA D'ARMI	86	3	4
CASERTA FALCIANO	VIA SUD PIAZZA D'ARMI	90	3	4
CASERTA FALCIANO	VIA SUD PIAZZA D'ARMI	94	1	4
CASERTA FALCIANO	VIA SUD PIAZZA D'ARMI	98	1	4
CASERTA FALCIANO	VIA SUD PIAZZA D'ARMI	100	7	4
CASERTA FALCIANO	VIA SUD PIAZZA D'ARMI	102	2	4
CASERTA FALCIANO	VIA SUD PIAZZA D'ARMI	106	1	4
CASERTA FALCIANO	VIA SUD PIAZZA D'ARMI	108	7	4
CASERTA FALCIANO	VIA SUD PIAZZA D'ARMI	110	2	4
CASERTA CENTRO	VIA UNITA' ITALIANA	5	1	4
CASERTA CENTRO	VIA UNITA' ITALIANA	13	31	4
CASERTA CENTRO	VIA V.GALLICOLA	2	79	4
CASERTA CENTRO	VIA V.GALLICOLA	6	26	4
CASERTA CENTRO	VIA V.GALLICOLA	20	20	4
CASERTA CENTRO	VIA V.GALLICOLA	22	20	4
CASERTA CENTRO	VIA V.GALLICOLA	28	8	4
CASERTA CENTRO	VIA V.GALLICOLA	34	9	4
CASERTA CENTRO	VIA V.GALLICOLA	36	7	4
CASERTA CENTRO	VIA V.GALLICOLA	40	5	4
CASERTA CENTRO	VIALE A.BENEDUCE	2	14	4
CASERTA CENTRO	VIALE A.BENEDUCE	4	11	4
CASERTA CENTRO	VIALE A.BENEDUCE	12	28	4
CASERTA CENTRO	VIALE A.BENEDUCE	16	11	4
CASERTA CENTRO	VIALE A.BENEDUCE	18	14	4
CASERTA CENTRO	VIALE A.BENEDUCE	22	23	4
CASERTA CENTRO	VIALE A.BENEDUCE	24	22	4
CASERTA CENTRO	VIALE A.BENEDUCE	28	14	4
CASERTA CENTRO	VIALE A.BENEDUCE	30	15	4
CASERTA CENTRO	VIALE A.BENEDUCE	12/A	5	4
CASERTA CENTRO	VIALE A.BENEDUCE	28/A	4	4
CASERTA CENTRO	VIALE A.LINCOLN	361	4	4
CASERTA FALCIANO	VIALE A.LINCOLN	361	8	4
CASERTA CENTRO	VIALE A.LINCOLN	367	8	4
CASERTA FALCIANO	VIALE A.LINCOLN	367	3	4
CASERTA CENTRO	VIALE A.LINCOLN	371	3	4
CASERTA FALCIANO	VIALE A.LINCOLN	371	2	4
CASERTA CENTRO	VIALE A.LINCOLN	385	3	4
CASERTA FALCIANO	VIALE A.LINCOLN	385	4	4
CASERTA FALCIANO	VIALE A.LINCOLN	387	4	4
CASERTA CENTRO	VIALE A.LINCOLN	395	3	4
CASERTA FALCIANO	VIALE A.LINCOLN	395	3	4
CASERTA CENTRO	VIALE A.LINCOLN	403	3	4
CASERTA FALCIANO	VIALE A.LINCOLN	403	2	4
CASERTA CENTRO	VIALE A.LINCOLN	405	3	4
CASERTA FALCIANO	VIALE A.LINCOLN	405	2	4

CENTRO/FRAZIONE	DENOMINAZIONE	CIV.	RES.	S.F.
CASERTA CENTRO	VIALE A.LINCOLN	409	1	4
CASERTA FALCIANO	VIALE A.LINCOLN	409	1	4
CASERTA CENTRO	VIALE A.LINCOLN	411	1	4
CASERTA FALCIANO	VIALE A.LINCOLN	411	5	4
CASERTA CENTRO	VIALE A.LINCOLN	415	3	4
CASERTA FALCIANO	VIALE A.LINCOLN	415	3	4
CASERTA CENTRO	VIALE A.LINCOLN	421	5	4
CASERTA FALCIANO	VIALE A.LINCOLN	423	1	4
CASERTA FALCIANO	VIALE DEI BERSAGLIERI	9	23	4
CASERTA FALCIANO	VIALE DEI BERSAGLIERI	11	7	4
CASERTA CENTRO	VIALE MEDAGLIE D'ORO	3	9	4
CASERTA CENTRO	VIALE MEDAGLIE D'ORO	5	19	4
CASERTA CENTRO	VIALE MEDAGLIE D'ORO	7	2	4
CASERTA CENTRO	VIALE MEDAGLIE D'ORO	9	5	4
CASERTA CENTRO	VIALE MEDAGLIE D'ORO	11	2	4
CASERTA CENTRO	VIALE MEDAGLIE D'ORO	13	15	4
CASERTA CENTRO	VIALE MEDAGLIE D'ORO	15	7	4
CASERTA CENTRO	VIALE MEDAGLIE D'ORO	19	15	4
CASERTA CENTRO	VIALE MEDAGLIE D'ORO	21	9	4
CASERTA CENTRO	VIALE MEDAGLIE D'ORO	23	22	4
CASERTA CENTRO	VIALE MEDAGLIE D'ORO	35	3	4
CASERTA SAN BENEDETTO	VICOLO A.DE NEGRI	10	9	4
CASERTA SAN BENEDETTO	VICOLO A.DE NEGRI	18	1	4
CASERTA SAN BENEDETTO	VICOLO A.DE NEGRI	22	9	4
CASERTA SAN BENEDETTO	VICOLO A.DE NEGRI	22/C	64	4
CASERTA SAN BENEDETTO	VICOLO A.DE NEGRI	22/E	3	4
CASERTA SAN BENEDETTO	VICOLO A.DE NEGRI		1	4
CASERTA FALCIANO	VICOLO A.FABRIZI	1	4	4
CASERTA FALCIANO	VICOLO A.FABRIZI	3	1	4
CASERTA FALCIANO	VICOLO A.FABRIZI	4	5	4
CASERTA FALCIANO	VICOLO A.FABRIZI	5	3	4
CASERTA FALCIANO	VICOLO A.FABRIZI	6	3	4
CASERTA FALCIANO	VICOLO A.FABRIZI	7	1	4
CASERTA FALCIANO	VICOLO A.FABRIZI	9	1	4
CASERTA FALCIANO	VICOLO A.FABRIZI	10	5	4
CASERTA FALCIANO	VICOLO A.FABRIZI	17	4	4
CASERTA SAN BENEDETTO	VICOLO A.PINTO	2	8	4
CASERTA SAN BENEDETTO	VICOLO A.PINTO	3	5	4
CASERTA SAN BENEDETTO	VICOLO A.PINTO	5	4	4
CASERTA SAN BENEDETTO	VICOLO A.PINTO	6	3	4
CASERTA SAN BENEDETTO	VICOLO A.PINTO	7	3	4
CASERTA SAN BENEDETTO	VICOLO A.PINTO	9	3	4
CASERTA SAN BENEDETTO	VICOLO A.PINTO	11	5	4
CASERTA SAN BENEDETTO	VICOLO A.PINTO		4	4
CASERTA FALCIANO	VICOLO E.SCARPETTA	2	1	4
CASERTA FALCIANO	VICOLO E.SCARPETTA	3	17	4
CASERTA FALCIANO	VICOLO G.GOVI	1	1	4
CASERTA FALCIANO	VICOLO G.GOVI	5	4	4
CASERTA FALCIANO	VICOLO N.TARANTO	2	2	4
CASERTA SAN BENEDETTO	VICOLO P.DE SIMONE	4	3	4
CASERTA SAN BENEDETTO	VICOLO P.DE SIMONE	14	1	4
		Totale	3.881	
CASERTA CENTRO	CORSO TRIESTE	62	13	5

CENTRO/FRAZIONE	DENOMINAZIONE	CIV.	RES.	S.F.
CASERTA CENTRO	CORSO TRIESTE	68	3	5
CASERTA CENTRO	CORSO TRIESTE	78	2	5
CASERTA CENTRO	CORSO TRIESTE	82	12	5
CASERTA CENTRO	CORSO TRIESTE	90	21	5
CASERTA CENTRO	CORSO TRIESTE	98	8	5
CASERTA CENTRO	CORSO TRIESTE	106	10	5
CASERTA CENTRO	CORSO TRIESTE	112	10	5
CASERTA CENTRO	CORSO TRIESTE	116	23	5
CASERTA CENTRO	CORSO TRIESTE	118	5	5
CASERTA CENTRO	CORSO TRIESTE	120	1	5
CASERTA CENTRO	CORSO TRIESTE	124	26	5
CASERTA CENTRO	CORSO TRIESTE	134	1	5
CASERTA CENTRO	CORSO TRIESTE	138	11	5
CASERTA CENTRO	CORSO TRIESTE	146	14	5
CASERTA CENTRO	CORSO TRIESTE	162	7	5
CASERTA CENTRO	CORSO TRIESTE	166	3	5
CASERTA CENTRO	CORSO TRIESTE	170	2	5
CASERTA CENTRO	CORSO TRIESTE	174	1	5
CASERTA CENTRO	CORSO TRIESTE	178	1	5
CASERTA CENTRO	CORSO TRIESTE	180	1	5
CASERTA CENTRO	CORSO TRIESTE	182	6	5
CASERTA CENTRO	CORSO TRIESTE	184	1	5
CASERTA CENTRO	CORSO TRIESTE	186	9	5
CASERTA CENTRO	CORSO TRIESTE	188	4	5
CASERTA CENTRO	CORSO TRIESTE	190	3	5
CASERTA CENTRO	CORSO TRIESTE	192	69	5
CASERTA CENTRO	CORSO TRIESTE	214	48	5
CASERTA CENTRO	CORSO TRIESTE	216	7	5
CASERTA CENTRO	CORSO TRIESTE	220	8	5
CASERTA CENTRO	CORSO TRIESTE	224	6	5
CASERTA CENTRO	CORSO TRIESTE	166/A	2	5
CASERTA CENTRO	CORSO TRIESTE	182/A	15	5
CASERTA CENTRO	CORSO TRIESTE	182A	3	5
CASERTA CENTRO	LARGO N.FERRARI	1	13	5
CASERTA CENTRO	LARGO N.FERRARI	2	24	5
CASERTA CENTRO	PIAZZA A.MORO	2	42	5
CASERTA CENTRO	PIAZZA A.MORO	9	24	5
CASERTA CENTRO	PIAZZA A.MORO	17	22	5
CASERTA CENTRO	PIAZZA A.MORO	26	21	5
CASERTA CENTRO	PIAZZA A.MORO	31	15	5
CASERTA CENTRO	PIAZZA A.MORO	36	20	5
CASERTA CENTRO	VIA A.G.BARDUCCI	1	53	5
CASERTA CENTRO	VIA A.G.BARDUCCI	1	23	5
CASERTA CENTRO	VIA A.G.BARDUCCI	6	2	5
CASERTA CENTRO	VIA A.G.BARDUCCI	8	23	5
CASERTA CENTRO	VIA A.G.BARDUCCI	10	81	5
CASERTA CENTRO	VIA A.G.BARDUCCI	16	10	5
CASERTA CENTRO	VIA A.G.BARDUCCI	18	84	5
CASERTA CENTRO	VIA A.G.BARDUCCI	16/B	1	5
CASERTA CENTRO	VIA A.G.BARDUCCI	16B	27	5
CASERTA CENTRO	VIA DON BOSCO	19	52	5
CASERTA CENTRO	VIA DON BOSCO	24	20	5
CASERTA CENTRO	VIA DON BOSCO	27	13	5

CENTRO/FRAZIONE	DENOMINAZIONE	CIV.	RES.	S.F.
CASERTA CENTRO	VIA DON BOSCO	31	1	5
CASERTA CENTRO	VIA DON BOSCO	32	6	5
CASERTA CENTRO	VIA DON BOSCO	34	14	5
CASERTA CENTRO	VIA DON BOSCO	43	8	5
CASERTA CENTRO	VIA DON BOSCO	49	1	5
CASERTA CENTRO	VIA F.DANIELE	13	1	5
CASERTA CENTRO	VIA F.DANIELE	21	7	5
CASERTA CENTRO	VIA F.DANIELE	25	1	5
CASERTA CENTRO	VIA F.DANIELE	29	22	5
CASERTA CENTRO	VIA F.DANIELE	39	3	5
CASERTA CENTRO	VIA F.DANIELE	41	14	5
CASERTA CENTRO	VIA F.DANIELE	43	1	5
CASERTA CENTRO	VIA F.DANIELE	45	20	5
CASERTA CENTRO	VIA F.DANIELE	47	13	5
CASERTA CENTRO	VIA F.DANIELE	55	5	5
CASERTA CENTRO	VIA F.DANIELE	61	3	5
CASERTA CENTRO	VIA F.RENELLA	64	60	5
CASERTA CENTRO	VIA F.RENELLA	65	7	5
CASERTA CENTRO	VIA F.RENELLA	69	45	5
CASERTA CENTRO	VIA F.RENELLA	70	14	5
CASERTA CENTRO	VIA F.RENELLA	71	28	5
CASERTA CENTRO	VIA F.RENELLA	76	4	5
CASERTA CENTRO	VIA F.RENELLA	77	25	5
CASERTA CENTRO	VIA F.RENELLA	78	5	5
CASERTA CENTRO	VIA F.RENELLA	80	2	5
CASERTA CENTRO	VIA F.RENELLA	82	5	5
CASERTA CENTRO	VIA F.RENELLA	83	15	5
CASERTA CENTRO	VIA F.RENELLA	85	1	5
CASERTA CENTRO	VIA F.RENELLA	88	16	5
CASERTA CENTRO	VIA F.RENELLA	89	3	5
CASERTA CENTRO	VIA F.RENELLA	91	29	5
CASERTA CENTRO	VIA F.RENELLA	95	25	5
CASERTA CENTRO	VIA F.RENELLA	99	2	5
CASERTA CENTRO	VIA F.RENELLA	101	23	5
CASERTA CENTRO	VIA F.RENELLA	103	20	5
CASERTA CENTRO	VIA F.RENELLA	104	29	5
CASERTA CENTRO	VIA F.RENELLA	106	2	5
CASERTA CENTRO	VIA F.RENELLA	107	17	5
CASERTA CENTRO	VIA F.RENELLA	108	17	5
CASERTA CENTRO	VIA F.RENELLA	109	6	5
CASERTA CENTRO	VIA F.RENELLA	111	10	5
CASERTA CENTRO	VIA F.RENELLA	112	33	5
CASERTA CENTRO	VIA F.RENELLA	113	13	5
CASERTA CENTRO	VIA F.RENELLA	115	19	5
CASERTA CENTRO	VIA F.RENELLA	116	5	5
CASERTA CENTRO	VIA F.RENELLA	118	38	5
CASERTA CENTRO	VIA F.RENELLA	120	1	5
CASERTA CENTRO	VIA F.RENELLA	126	2	5
CASERTA CENTRO	VIA F.RENELLA	118/A	2	5
CASERTA CENTRO	VIA FERRARECCE	89	164	5
CASERTA CENTRO	VIA FERRARECCE	103	39	5
CASERTA CENTRO	VIA FERRARECCE	103	2	5
CASERTA CENTRO	VIA FERRARECCE	121	38	5

CENTRO/FRAZIONE	DENOMINAZIONE	CIV.	RES.	S.F.
CASERTA CENTRO	VIA FERRARECCE	127	44	5
CASERTA CENTRO	VIA FERRARECCE	145	37	5
CASERTA CENTRO	VIA FERRARECCE	157	17	5
CASERTA CENTRO	VIA FERRARECCE	159	1	5
CASERTA CENTRO	VIA FERRARECCE	165	12	5
CASERTA CENTRO	VIA FERRARECCE	171	21	5
CASERTA CENTRO	VIA FERRARECCE	181	23	5
CASERTA CENTRO	VIA FERRARECCE	191	24	5
CASERTA CENTRO	VIA FERRARECCE	193	3	5
CASERTA CENTRO	VIA FERRARECCE	197	211	5
CASERTA CENTRO	VIA FERRARECCE	199	38	5
CASERTA CENTRO	VIA FERRARECCE	201	2	5
CASERTA CENTRO	VIA FERRARECCE	207	7	5
CASERTA CENTRO	VIA FERRARECCE	209	7	5
CASERTA CENTRO	VIA FERRARECCE	211	10	5
CASERTA CENTRO	VIA FERRARECCE	199F	2	5
CASERTA SAN CLEMENTE	VIA FRANCESCO DANIELE	2	3	5
CASERTA SAN CLEMENTE	VIA FRANCESCO DANIELE	4	3	5
CASERTA SAN CLEMENTE	VIA FRANCESCO DANIELE	7	5	5
CASERTA SAN CLEMENTE	VIA FRANCESCO DANIELE	12	3	5
CASERTA SAN CLEMENTE	VIA FRANCESCO DANIELE	13	6	5
CASERTA SAN CLEMENTE	VIA FRANCESCO DANIELE	15	5	5
CASERTA SAN CLEMENTE	VIA FRANCESCO DANIELE	18	9	5
CASERTA SAN CLEMENTE	VIA FRANCESCO DANIELE	29	8	5
CASERTA CENTRO	VIA G.B.VICO	13	10	5
CASERTA CENTRO	VIA G.B.VICO	21	24	5
CASERTA CENTRO	VIA G.B.VICO	33	21	5
CASERTA CENTRO	VIA G.B.VICO	43	1	5
CASERTA CENTRO	VIA G.B.VICO	47	15	5
CASERTA CENTRO	VIA G.B.VICO	49	20	5
CASERTA CENTRO	VIA G.B.VICO	53	6	5
CASERTA CENTRO	VIA P.AMATO	4	3	5
CASERTA CENTRO	VIA P.AMATO	5	26	5
CASERTA CENTRO	VIA P.AMATO	11	2	5
CASERTA CENTRO	VIA P.AMATO	13	4	5
CASERTA CENTRO	VIA P.AMATO	20	17	5
CASERTA CENTRO	VIA P.AMATO	24	102	5
CASERTA CENTRO	VIA P.AMATO	27	34	5
CASERTA CENTRO	VIA P.AMATO	39	23	5
CASERTA CENTRO	VIA P.AMATO	39	1	5
CASERTA CENTRO	VIA R.CACCIOPPOLI	3	17	5
CASERTA CENTRO	VIA R.CACCIOPPOLI	3	2	5
CASERTA CENTRO	VIA R.CACCIOPPOLI	5	27	5
CASERTA CENTRO	VIA R.CACCIOPPOLI	7	33	5
CASERTA CENTRO	VIA REPUBBLICA NAPOLETANA	4	19	5
CASERTA CENTRO	VIA ROMA	43	1	5
CASERTA CENTRO	VIA ROMA	45	25	5
CASERTA CENTRO	VIA ROMA	51	18	5
CASERTA CENTRO	VIA ROMA	59	1	5
CASERTA CENTRO	VIA ROMA	65	2	5
CASERTA CENTRO	VIA ROMA	79	3	5
CASERTA CENTRO	VIA ROMA	83	1	5
CASERTA CENTRO	VIA ROMA	91	6	5

CENTRO/FRAZIONE	DENOMINAZIONE	CIV.	RES.	S.F.
CASERTA CENTRO	VIA ROMA	93	30	5
CASERTA CENTRO	VIA ROMA	97	26	5
CASERTA CENTRO	VIA ROMA	105	2	5
CASERTA CENTRO	VIA ROMA	107	1	5
CASERTA CENTRO	VIA ROMA	108	7	5
CASERTA CENTRO	VIA ROMA	114	34	5
CASERTA CENTRO	VIA ROMA	117	8	5
CASERTA CENTRO	VIA ROMA	121	5	5
CASERTA CENTRO	VIA ROMA	125	8	5
CASERTA CENTRO	VIA ROMA	129	18	5
CASERTA CENTRO	VIA ROMA	131	13	5
CASERTA CENTRO	VIA ROMA	132	19	5
CASERTA CENTRO	VIA ROMA	138	6	5
CASERTA CENTRO	VIA ROMA	141	1	5
CASERTA CENTRO	VIA ROMA	141	1	5
CASERTA CENTRO	VIA ROMA	142	15	5
CASERTA CENTRO	VIA ROMA	143	122	5
CASERTA CENTRO	VIA ROMA	148	2	5
CASERTA CENTRO	VIA ROMA	152	1	5
CASERTA CENTRO	VIA ROMA	154	1	5
CASERTA CENTRO	VIA ROMA	155	2	5
CASERTA CENTRO	VIA ROMA	162	9	5
CASERTA CENTRO	VIA ROMA	164	6	5
CASERTA CENTRO	VIA ROMA	168	2	5
CASERTA CENTRO	VIA ROMA	172	3	5
CASERTA CENTRO	VIA ROMA	174	8	5
CASERTA CENTRO	VIA ROMA	184	2	5
CASERTA CENTRO	VIA ROMA	188	27	5
CASERTA CENTRO	VIA ROMA	198	1	5
CASERTA CENTRO	VIA ROMA	204	19	5
CASERTA CENTRO	VIA ROMA	129/A	12	5
CASERTA CENTRO	VIA ROMA	131/A	7	5
CASERTA CENTRO	VIA UNITA' ITALIANA	39	51	5
CASERTA CENTRO	VIA UNITA' ITALIANA	40	22	5
CASERTA CENTRO	VIA UNITA' ITALIANA	48	2	5
CASERTA CENTRO	VIA UNITA' ITALIANA	52	52	5
CASERTA CENTRO	VIA UNITA' ITALIANA	53	31	5
CASERTA CENTRO	VIA UNITA' ITALIANA	63	3	5
CASERTA CENTRO	VIA UNITA' ITALIANA	69	1	5
CASERTA CENTRO	VIA UNITA' ITALIANA	71	3	5
CASERTA CENTRO	VIA UNITA' ITALIANA	72	1	5
CASERTA CENTRO	VIA UNITA' ITALIANA	77	1	5
CASERTA CENTRO	VIA UNITA' ITALIANA	78	3	5
CASERTA CENTRO	VIA UNITA' ITALIANA	79	10	5
CASERTA CENTRO	VIA UNITA' ITALIANA	104	10	5
CASERTA CENTRO	VIA UNITA' ITALIANA	108	18	5
CASERTA CENTRO	VIA UNITA' ITALIANA	114	5	5
CASERTA CENTRO	VIA UNITA' ITALIANA	118	5	5
CASERTA CENTRO	VIA UNITA' ITALIANA	122	2	5
CASERTA CENTRO	VIA UNITA' ITALIANA	124	3	5
CASERTA CENTRO	VIA UNITA' ITALIANA	126	26	5
CASERTA CENTRO	VIA UNITA' ITALIANA	138	23	5
CASERTA CENTRO	VIA UNITA' ITALIANA	148	33	5

CENTRO/FRAZIONE	DENOMINAZIONE	CIV.	RES.	S.F.
CASERTA CENTRO	VIA UNITA' ITALIANA	152	13	5
CASERTA CENTRO	VIA UNITA' ITALIANA	158	15	5
CASERTA CENTRO	VIA UNITA' ITALIANA	63/D	21	5
CASERTA CENTRO	VIA V.LUPOLI	1	14	5
CASERTA CENTRO	VIA V.LUPOLI	3	14	5
CASERTA CENTRO	VIA V.LUPOLI	5	19	5
CASERTA CENTRO	VIA V.LUPOLI	7	18	5
CASERTA CENTRO	VIA V.LUPOLI	9	27	5
CASERTA CENTRO	VIA V.LUPOLI	11	13	5
CASERTA CENTRO	VIA V.LUPOLI	13	24	5
CASERTA CENTRO	VIA V.LUPOLI	15	20	5
CASERTA CENTRO	VIA V.LUPOLI	16	1	5
CASERTA CENTRO	VIA V.LUPOLI	36	8	5
CASERTA CENTRO	VIA V.LUPOLI	40	29	5
CASERTA CENTRO	VICOLO A.N.MAROTTA	3	6	5
CASERTA CENTRO	VICOLO A.N.MAROTTA	14	23	5
CASERTA CENTRO	VICOLO A.N.MAROTTA	16	4	5
CASERTA CENTRO	VICOLO REAME DI NAPOLI	6	21	5
CASERTA CENTRO	VICOLO REAME DI NAPOLI	6	3	5
CASERTA CENTRO	VICOLO REAME DI NAPOLI	7	2	5
CASERTA CENTRO	VICOLO REAME DI NAPOLI	16	26	5
		Totale	3.821	
CASERTA FALCIANO	LARGO DELLA MIMOSA	8	79	6
CASERTA FALCIANO	LARGO DELLA MIMOSA	10	1	6
CASERTA FALCIANO	PIAZZA G.UNGARETTI	10	83	6
CASERTA FALCIANO	PIAZZA G.UNGARETTI	11	3	6
CASERTA FALCIANO	PIAZZA G.UNGARETTI	12	96	6
CASERTA FALCIANO	PIAZZA S.VETRANO	1	31	6
CASERTA FALCIANO	PIAZZA S.VETRANO	4	4	6
CASERTA FALCIANO	PIAZZA S.VETRANO	6	23	6
CASERTA TREDICI	VIA CAMPANIA	1	157	6
CASERTA FALCIANO	VIA DEGLI OLEANDRI	2	73	6
CASERTA FALCIANO	VIA DEI CARRUBI	2	48	6
CASERTA FALCIANO	VIA DEI CARRUBI	3	2	6
CASERTA FALCIANO	VIA DEI CARRUBI	4	36	6
CASERTA FALCIANO	VIA DEI CARRUBI	44653	3	6
CASERTA FALCIANO	VIA DEI GINEPRI	1	1	6
CASERTA FALCIANO	VIA DEI GINEPRI	3	32	6
CASERTA FALCIANO	VIA DEI GINEPRI	5	28	6
CASERTA FALCIANO	VIA DEI GINEPRI	8	73	6
CASERTA FALCIANO	VIA DEI GINEPRI	9	6	6
CASERTA FALCIANO	VIA DEI GINEPRI	22	102	6
CASERTA FALCIANO	VIA DEI GINEPRI	24	92	6
CASERTA FALCIANO	VIA DEI GINEPRI	24	1	6
CASERTA FALCIANO	VIA DEI GINEPRI	26	13	6
CASERTA FALCIANO	VIA G.MARCONI	3	3	6
CASERTA FALCIANO	VIA G.MARCONI	25	1	6
CASERTA FALCIANO	VIA G.MARCONI	33	3	6
CASERTA FALCIANO	VIA G.MARCONI	39	13	6
CASERTA FALCIANO	VIA G.MARCONI	41	2	6
CASERTA FALCIANO	VIA G.MARCONI	43	5	6
CASERTA FALCIANO	VIA G.MARCONI	45	6	6
CASERTA FALCIANO	VIA G.MARCONI	49	9	6

CENTRO/FRAZIONE	DENOMINAZIONE	CIV.	RES.	S.F.
CASERTA FALCIANO	VIA G.MARCONI	53	238	6
CASERTA FALCIANO	VIA G.MARCONI	71	94	6
CASERTA FALCIANO	VIA G.MARCONI	73	2	6
CASERTA FALCIANO	VIA G.MARCONI	85	42	6
CASERTA FALCIANO	VIA G.MARCONI	87	7	6
CASERTA FALCIANO	VIA G.MARCONI	89	3	6
CASERTA FALCIANO	VIA G.MARCONI	91	1	6
CASERTA FALCIANO	VIA G.MARCONI	95	3	6
CASERTA FALCIANO	VIA G.MARCONI	97	2	6
CASERTA FALCIANO	VIA G.MARCONI	101	5	6
CASERTA FALCIANO	VIA G.MARCONI	109	5	6
CASERTA FALCIANO	VIA G.MARCONI	113	8	6
CASERTA FALCIANO	VIA G.MARCONI	115	158	6
CASERTA TREDICI	VIA M.S.CURIE	7	4	6
CASERTA TREDICI	VIA M.S.CURIE	10	2	6
CASERTA TREDICI	VIA M.S.CURIE	11	2	6
CASERTA TREDICI	VIA M.S.CURIE	12	3	6
CASERTA TREDICI	VIA M.S.CURIE	16	1	6
CASERTA TREDICI	VIA M.S.CURIE	17	90	6
CASERTA TREDICI	VIA M.S.CURIE	18	10	6
CASERTA TREDICI	VIA M.S.CURIE	21	4	6
CASERTA TREDICI	VIA M.S.CURIE	22	6	6
CASERTA TREDICI	VIA M.S.CURIE	24	5	6
CASERTA TREDICI	VIA M.S.CURIE	31	1	6
CASERTA FALCIANO	VIALE DEGLI ARANCI	14	30	6
CASERTA FALCIANO	VIALE DEGLI ARANCI	16	43	6
CASERTA FALCIANO	VIALE DEGLI ARANCI	20	54	6
CASERTA FALCIANO	VIALE DEGLI ARANCI	22	4	6
CASERTA FALCIANO	VIALE DEGLI ARANCI	24	9	6
CASERTA FALCIANO	VIALE DEGLI ARANCI	26	41	6
CASERTA FALCIANO	VIALE DEGLI ARANCI	28	9	6
CASERTA FALCIANO	VIALE DEGLI ARANCI	30	50	6
CASERTA FALCIANO	VIALE DEGLI ARANCI	32	14	6
CASERTA FALCIANO	VIALE DEGLI ARANCI	34	47	6
CASERTA FALCIANO	VIALE DEGLI ARANCI	36	11	6
CASERTA FALCIANO	VIALE DEGLI ARANCI	38	46	6
CASERTA FALCIANO	VIALE DEGLI ARANCI	26/A	4	6
CASERTA FALCIANO	VIALE DEI BERSAGLIERI	10	4	6
CASERTA FALCIANO	VIALE DEI BERSAGLIERI	16	9	6
CASERTA FALCIANO	VIALE DEI BERSAGLIERI	18	3	6
CASERTA FALCIANO	VIALE DEI BERSAGLIERI	20	12	6
CASERTA FALCIANO	VIALE DEI BERSAGLIERI	32	52	6
CASERTA FALCIANO	VIALE DEI BERSAGLIERI	44	37	6
CASERTA FALCIANO	VIALE DEI BERSAGLIERI	46	8	6
CASERTA FALCIANO	VIALE DEI BERSAGLIERI	50	4	6
CASERTA FALCIANO	VIALE DEI BERSAGLIERI	56	6	6
CASERTA FALCIANO	VIALE DEI BERSAGLIERI	58	52	6
CASERTA FALCIANO	VIALE DEI BERSAGLIERI	60	8	6
CASERTA FALCIANO	VIALE DEI BERSAGLIERI	62	89	6
CASERTA FALCIANO	VIALE DEI BERSAGLIERI	64	4	6
CASERTA FALCIANO	VIALE DEI BERSAGLIERI	70	2	6
CASERTA FALCIANO	VIALE DEI BERSAGLIERI	82	3	6
CASERTA FALCIANO	VIALE DEI BERSAGLIERI	86	51	6

CENTRO/FRAZIONE	DENOMINAZIONE	CIV.	RES.	S.F.
CASERTA FALCIANO	VIALE DEI BERSAGLIERI	32/A	3	6
CASERTA FALCIANO	VIALE DEI BERSAGLIERI	50/B	11	6
CASERTA FALCIANO	VIALE DEI VECCHI PINI	5	86	6
CASERTA FALCIANO	VIALE DEI VECCHI PINI	9	108	6
CASERTA FALCIANO	VIALE DEI VECCHI PINI	13	94	6
CASERTA FALCIANO	VIALE DEI VECCHI PINI	17	86	6
CASERTA FALCIANO	VIALE DEI VECCHI PINI	60	1	6
CASERTA FALCIANO	VIALE DELLE BETULLE	1	2	6
CASERTA FALCIANO	VIALE DELLE BETULLE	2	89	6
CASERTA FALCIANO	VIALE DELLE BETULLE	3	83	6
CASERTA FALCIANO	VIALE DELLE BETULLE	5	91	6
CASERTA FALCIANO	VIALE DELLE BETULLE	8	1	6
CASERTA FALCIANO	VIALE DELLE BETULLE	11	71	6
CASERTA FALCIANO	VIALE DELLE QUERCE	4	1	6
CASERTA FALCIANO	VIALE DELLE QUERCE	6	53	6
CASERTA FALCIANO	VIALE DELLE QUERCE	7	51	6
CASERTA FALCIANO	VIALE DELLE QUERCE	9	59	6
CASERTA FALCIANO	VIALE DELLE QUERCE	11	4	6
CASERTA FALCIANO	VIALE DELLE QUERCE	13	120	6
CASERTA FALCIANO	VIALE DELLE QUERCE	13	1	6
CASERTA FALCIANO	VIALE DELLE QUERCE	14	53	6
CASERTA FALCIANO	VIALE DELLE QUERCE	15	1	6
CASERTA FALCIANO	VIALE DELLE QUERCE	19	14	6
CASERTA FALCIANO	VIALE DELLE QUERCE	20	107	6
CASERTA FALCIANO	VIALE DELLE QUERCE	21	3	6
CASERTA FALCIANO	VIALE DELLE QUERCE	34	41	6
CASERTA FALCIANO	VIALE DELLE QUERCE	40	53	6
CASERTA FALCIANO	VIALE DELLE QUERCE	52	20	6
CASERTA FALCIANO	VIALE DELLE QUERCE	54	11	6
CASERTA FALCIANO	VIALE DELLE QUERCE	60	41	6
		Totale	3.790	
CASERTA CENTRO	CORSO TRIESTE	16	3	7
CASERTA CENTRO	CORSO TRIESTE	18	1	7
CASERTA CENTRO	CORSO TRIESTE	24	1	7
CASERTA CENTRO	CORSO TRIESTE	28	24	7
CASERTA CENTRO	CORSO TRIESTE	42	11	7
CASERTA CENTRO	PIAZZA CARLO III	1	2	7
CASERTA CENTRO	PIAZZA F.S.CORRERA	6	2	7
CASERTA CENTRO	PIAZZA F.S.CORRERA	9	2	7
CASERTA CENTRO	PIAZZA G.GARIBALDI	11	2	7
CASERTA CENTRO	PIAZZA G.GARIBALDI	26	1	7
CASERTA CENTRO	PIAZZA PO	1	1	7
CASERTA CENTRO	PIAZZA PO	2	3	7
CASERTA CENTRO	PIAZZA PO	3	8	7
CASERTA CENTRO	PIAZZA PO	6	3	7
CASERTA CENTRO	PIAZZA PO	7	6	7
CASERTA CENTRO	PIAZZA SANT'ANNA	1	3	7
CASERTA CENTRO	PIAZZA SANT'ANNA	3	22	7
CASERTA CENTRO	STRADA PRIVATA ADDA	4	49	7
CASERTA SAN CLEMENTE	VIA APPIA ANTICA	35	1	7
CASERTA CENTRO	VIA ARCHIVIO	1	35	7
CASERTA CENTRO	VIA ARCHIVIO	7	22	7
CASERTA CENTRO	VIA ARCHIVIO	8	5	7

CENTRO/FRAZIONE	DENOMINAZIONE	CIV.	RES.	S.F.
CASERTA CENTRO	VIA ARCHIVIO	16	3	7
CASERTA CENTRO	VIA ARCHIVIO	24	6	7
CASERTA CENTRO	VIA ARNO	2	23	7
CASERTA CENTRO	VIA ARNO	4	16	7
CASERTA CENTRO	VIA ARNO	6	4	7
CASERTA CENTRO	VIA ARNO	4/A	2	7
CASERTA CENTRO	VIA C.BATTISTI	4	1	7
CASERTA CENTRO	VIA C.BATTISTI	5	7	7
CASERTA CENTRO	VIA C.BATTISTI	15	3	7
CASERTA CENTRO	VIA C.BATTISTI	31	28	7
CASERTA CENTRO	VIA C.BATTISTI	37	4	7
CASERTA CENTRO	VIA C.BATTISTI	39	3	7
CASERTA CENTRO	VIA C.BATTISTI	42	14	7
CASERTA CENTRO	VIA C.BATTISTI	44	1	7
CASERTA CENTRO	VIA C.BATTISTI	57	8	7
CASERTA CENTRO	VIA C.BATTISTI	60	1	7
CASERTA CENTRO	VIA C.BATTISTI	64	8	7
CASERTA CENTRO	VIA C.BATTISTI	68	1	7
CASERTA CENTRO	VIA C.BATTISTI	69	23	7
CASERTA CENTRO	VIA C.BATTISTI	78	12	7
CASERTA CENTRO	VIA C.BATTISTI	80	2	7
CASERTA CENTRO	VIA C.BATTISTI	81	10	7
CASERTA CENTRO	VIA C.BATTISTI	85	1	7
CASERTA CENTRO	VIA C.BATTISTI	90	7	7
CASERTA CENTRO	VIA C.BATTISTI	100	1	7
CASERTA CENTRO	VIA C.BATTISTI	103	11	7
CASERTA CENTRO	VIA C.BATTISTI	109	30	7
CASERTA CENTRO	VIA C.BATTISTI	51/A	7	7
CASERTA CENTRO	VIA C.SANTAGATA	2	12	7
CASERTA CENTRO	VIA C.SANTAGATA	3	27	7
CASERTA CENTRO	VIA C.SANTAGATA	4	3	7
CASERTA CENTRO	VIA C.SANTAGATA	7	14	7
CASERTA CENTRO	VIA C.SANTAGATA	11	7	7
CASERTA CENTRO	VIA C.SANTAGATA	12	15	7
CASERTA CENTRO	VIA C.SANTAGATA	13	4	7
CASERTA CENTRO	VIA C.SANTAGATA	24	11	7
CASERTA CENTRO	VIA C.SANTAGATA	31	5	7
CASERTA CENTRO	VIA C.SANTAGATA	34	34	7
CASERTA CENTRO	VIA C.SANTAGATA	41	40	7
CASERTA CENTRO	VIA C.SANTAGATA	46	4	7
CASERTA CENTRO	VIA C.SANTAGATA	49	27	7
CASERTA CENTRO	VIA C.SANTAGATA	52	19	7
CASERTA CENTRO	VIA C.SANTAGATA	56	16	7
CASERTA CENTRO	VIA C.SANTAGATA	67	17	7
CASERTA CENTRO	VIA C.SANTAGATA	2/A	1	7
CASERTA CENTRO	VIA C.SANTAGATA	48/A	33	7
CASERTA CENTRO	VIA C.SANTAGATA	49/A	2	7
CASERTA CENTRO	VIA D.MAGLIANO	1	5	7
CASERTA CENTRO	VIA D.MONDO	5	1	7
CASERTA CENTRO	VIA D.MONDO	29	1	7
CASERTA CENTRO	VIA D.MONDO	31	5	7
CASERTA CENTRO	VIA D.MONDO	35	14	7
CASERTA CENTRO	VIA D.MONDO	42	1	7

CENTRO/FRAZIONE	DENOMINAZIONE	CIV.	RES.	S.F.
CASERTA CENTRO	VIA D.MONDO	43	5	7
CASERTA CENTRO	VIA D.MONDO	51	2	7
CASERTA CENTRO	VIA D.MONDO	53	1	7
CASERTA CENTRO	VIA D.MONDO	57	2	7
CASERTA CENTRO	VIA D.MONDO	63	10	7
CASERTA CENTRO	VIA F.VIVALDI	9	58	7
CASERTA CENTRO	VIA F.VIVALDI	9	3	7
CASERTA CENTRO	VIA F.VIVALDI	25	1	7
CASERTA CENTRO	VIA F.VIVALDI	33	47	7
CASERTA CENTRO	VIA F.VIVALDI	49	2	7
CASERTA CENTRO	VIA F.VIVALDI	51	5	7
CASERTA CENTRO	VIA F.VIVALDI	53	10	7
CASERTA CENTRO	VIA F.VIVALDI	55	6	7
CASERTA CENTRO	VIA F.VIVALDI	57	12	7
CASERTA CENTRO	VIA F.VIVALDI	59	4	7
CASERTA CENTRO	VIA F.VIVALDI	63	1	7
CASERTA CENTRO	VIA F.VIVALDI	65	16	7
CASERTA CENTRO	VIA F.VIVALDI	67	1	7
CASERTA CENTRO	VIA F.VIVALDI	69	11	7
CASERTA CENTRO	VIA F.VIVALDI	77	8	7
CASERTA CENTRO	VIA F.VIVALDI	79	2	7
CASERTA CENTRO	VIA F.VIVALDI	51/A	1	7
CASERTA CENTRO	VIA F.VIVALDI	61/A	2	7
CASERTA CENTRO	VIA FEUDO DI SAN MARTINO	2	3	7
CASERTA CENTRO	VIA FEUDO DI SAN MARTINO	4	2	7
CASERTA CENTRO	VIA FEUDO DI SAN MARTINO	20	20	7
CASERTA CENTRO	VIA FEUDO DI SAN MARTINO	24	25	7
CASERTA CENTRO	VIA FEUDO DI SAN MARTINO	28	62	7
CASERTA CENTRO	VIA FEUDO DI SAN MARTINO	32	15	7
CASERTA CENTRO	VIA G.A.ACQUAVIVA	36	16	7
CASERTA CENTRO	VIA G.A.ACQUAVIVA	40	53	7
CASERTA CENTRO	VIA G.A.ACQUAVIVA	46	1	7
CASERTA CENTRO	VIA G.A.ACQUAVIVA	48	100	7
CASERTA CENTRO	VIA G.A.ACQUAVIVA	50	13	7
CASERTA CENTRO	VIA G.A.ACQUAVIVA	52	23	7
CASERTA CENTRO	VIA G.A.ACQUAVIVA	54	87	7
CASERTA CENTRO	VIA G.A.ACQUAVIVA	58	17	7
CASERTA CENTRO	VIA G.A.ACQUAVIVA	68	2	7
CASERTA CENTRO	VIA G.A.ACQUAVIVA	72	7	7
CASERTA CENTRO	VIA G.A.ACQUAVIVA	82	26	7
CASERTA CENTRO	VIA G.A.ACQUAVIVA	86	2	7
CASERTA CENTRO	VIA G.A.ACQUAVIVA	92	17	7
CASERTA CENTRO	VIA G.A.ACQUAVIVA	96	5	7
CASERTA CENTRO	VIA G.A.ACQUAVIVA	98	1	7
CASERTA CENTRO	VIA G.A.ACQUAVIVA	36/B	4	7
CASERTA CENTRO	VIA G.B.VICO	4	4	7
CASERTA CENTRO	VIA G.B.VICO	4	2	7
CASERTA CENTRO	VIA G.B.VICO	48	11	7
CASERTA CENTRO	VIA G.B.VICO	60	9	7
CASERTA CENTRO	VIA G.B.VICO	64	2	7
CASERTA CENTRO	VIA G.B.VICO	80	1	7
CASERTA CENTRO	VIA G.B.VICO	14/A	9	7
CASERTA CENTRO	VIA G.B.VICO		1	7

CENTRO/FRAZIONE	DENOMINAZIONE	CIV.	RES.	S.F.
CASERTA CENTRO	VIA G.E.PESTALOZZI	8	2	7
CASERTA ERCOLE	VIA G.FANIN	3	5	7
CASERTA ERCOLE	VIA G.FANIN	5	4	7
CASERTA CENTRO	VIA G.SALVEMINI	5	1	7
CASERTA CENTRO	VIA G.SALVEMINI	11	6	7
CASERTA CENTRO	VIA G.SALVEMINI	15	3	7
CASERTA CENTRO	VIA G.SALVEMINI	17	37	7
CASERTA CENTRO	VIA G.SALVEMINI	19	17	7
CASERTA CENTRO	VIA G.SALVEMINI	27	10	7
CASERTA CENTRO	VIA G.SALVEMINI	27	1	7
CASERTA CENTRO	VIA G.SALVEMINI	39	1	7
CASERTA CENTRO	VIA G.SALVEMINI	41	6	7
CASERTA CENTRO	VIA G.SALVEMINI	47	33	7
CASERTA CENTRO	VIA G.SALVEMINI	49	18	7
CASERTA CENTRO	VIA G.SALVEMINI	65	4	7
CASERTA CENTRO	VIA G.SALVEMINI	15/17	1	7
CASERTA CENTRO	VIA G.VERDI	6	19	7
CASERTA CENTRO	VIA G.VERDI	22	9	7
CASERTA CENTRO	VIA G.VERDI	29	31	7
CASERTA CENTRO	VIA G.VERDI	30	8	7
CASERTA CENTRO	VIA G.VERDI	32	15	7
CASERTA CENTRO	VIA G.VERDI	36	1	7
CASERTA CENTRO	VIA G.VERDI	39	2	7
CASERTA CENTRO	VIA G.VERDI	41	1	7
CASERTA CENTRO	VIA G.VERDI	42	9	7
CASERTA CENTRO	VIA G.VERDI	44	2	7
CASERTA CENTRO	VIA G.VERDI	45	1	7
CASERTA CENTRO	VIA G.VERDI	47	2	7
CASERTA CENTRO	VIA G.VERDI	50	15	7
CASERTA CENTRO	VIA G.VERDI	57	8	7
CASERTA CENTRO	VIA G.VERDI	65	3	7
CASERTA CENTRO	VIA G.VERDI	66	10	7
CASERTA CENTRO	VIA G.VERDI	68	4	7
CASERTA CENTRO	VIA G.VERDI	73	7	7
CASERTA CENTRO	VIA G.VERDI	76	1	7
CASERTA CENTRO	VIA G.VERDI	80	6	7
CASERTA CENTRO	VIA G.VERDI	82	1	7
CASERTA CENTRO	VIA G.VERDI	84	1	7
CASERTA CENTRO	VIA G.VERDI	32/A	3	7
CASERTA CENTRO	VIA ISONZO	5	1	7
CASERTA CENTRO	VIA ISONZO	6	3	7
CASERTA CENTRO	VIA ISONZO	7	10	7
CASERTA CENTRO	VIA ISONZO	8	2	7
CASERTA CENTRO	VIA ISONZO	9	9	7
CASERTA CENTRO	VIA ISONZO	11	1	7
CASERTA CENTRO	VIA ISONZO	14	3	7
CASERTA CENTRO	VIA ISONZO	16	22	7
CASERTA CENTRO	VIA ISONZO	18	79	7
CASERTA CENTRO	VIA ISONZO	3/A	8	7
CASERTA CENTRO	VIA ISONZO	9/A	2	7
CASERTA CENTRO	VIA M.MONTESSORI	3	2	7
CASERTA CENTRO	VIA M.MONTESSORI	6	3	7
CASERTA CENTRO	VIA M.MONTESSORI	8	5	7

CENTRO/FRAZIONE	DENOMINAZIONE	CIV.	RES.	S.F.
CASERTA CENTRO	VIA M.MONTESSORI	9	9	7
CASERTA CENTRO	VIA M.MONTESSORI	14	5	7
CASERTA CENTRO	VIA M.MONTESSORI	16	3	7
CASERTA CENTRO	VIA MARTIRI DI BELLONA	2	35	7
CASERTA CENTRO	VIA MARTIRI DI BELLONA	4	20	7
CASERTA CENTRO	VIA MARTIRI DI BELLONA	6	11	7
CASERTA CENTRO	VIA MARTIRI DI BELLONA	7	4	7
CASERTA CENTRO	VIA MARTIRI DI BELLONA	9	4	7
CASERTA CENTRO	VIA MARTIRI DI BELLONA	11	3	7
CASERTA CENTRO	VIA MARTIRI DI BELLONA	13	2	7
CASERTA CENTRO	VIA MARTIRI DI BELLONA	14	49	7
CASERTA CENTRO	VIA MARTIRI DI BELLONA	16	9	7
CASERTA CENTRO	VIA MARTIRI DI BELLONA	19	4	7
CASERTA CENTRO	VIA MARTIRI DI BELLONA	23	5	7
CASERTA CENTRO	VIA MARTIRI DI BELLONA	25	102	7
CASERTA CENTRO	VIA MARTIRI DI BELLONA	2/A	13	7
CASERTA CENTRO	VIA N.SAURO	1	28	7
CASERTA CENTRO	VIA N.SAURO	2	17	7
CASERTA CENTRO	VIA N.SAURO	3	48	7
CASERTA CENTRO	VIA N.SAURO	5	1	7
CASERTA CENTRO	VIA N.SAURO	16	4	7
CASERTA CENTRO	VIA N.SAURO	18	1	7
CASERTA CENTRO	VIA N.SAURO	22	1	7
CASERTA CENTRO	VIA N.SAURO	24	5	7
CASERTA CENTRO	VIA R.DE MARTINO	14	131	7
CASERTA CENTRO	VIA R.DE MARTINO	14/A	36	7
CASERTA CENTRO	VIA ROMA	7	3	7
CASERTA CENTRO	VIA ROMA	8	31	7
CASERTA CENTRO	VIA ROMA	10	13	7
CASERTA CENTRO	VIA ROMA	11	35	7
CASERTA CENTRO	VIA ROMA	26	19	7
CASERTA CENTRO	VIA SANTA CHIARA	3	3	7
CASERTA CENTRO	VIA SANTA CHIARA	7	8	7
CASERTA CENTRO	VIA SANTA CHIARA	13	6	7
CASERTA CENTRO	VIA SANTA CHIARA	17	4	7
CASERTA CENTRO	VIA SANTA CHIARA	21	4	7
CASERTA CENTRO	VIA SELE	1	13	7
CASERTA CENTRO	VIA SELE	2	25	7
CASERTA CENTRO	VIA TEVERE	6	1	7
CASERTA CENTRO	VIA TEVERE	8	19	7
CASERTA CENTRO	VIA TEVERE	20	6	7
CASERTA CENTRO	VIA TEVERE	32	37	7
CASERTA CENTRO	VIA TEVERE	34	5	7
CASERTA CENTRO	VIA TEVERE	20/A	2	7
CASERTA CENTRO	VIA VERDI VICOLO I	2	1	7
CASERTA CENTRO	VIA VERDI VICOLO I	18	2	7
CASERTA CENTRO	VIA VOLTURNO	1	5	7
CASERTA CENTRO	VIA VOLTURNO	3	23	7
CASERTA CENTRO	VIA VOLTURNO	6	4	7
CASERTA CENTRO	VIA VOLTURNO	11	4	7
CASERTA CENTRO	VIA VOLTURNO	14	1	7
CASERTA CENTRO	VIA VOLTURNO	20	10	7
CASERTA CENTRO	VIA VOLTURNO	21	16	7

CENTRO/FRAZIONE	DENOMINAZIONE	CIV.	RES.	S.F.
CASERTA CENTRO	VIA VOLTURNO	22	10	7
CASERTA CENTRO	VIA VOLTURNO	23	3	7
CASERTA CENTRO	VIA VOLTURNO	25	14	7
CASERTA CENTRO	VIA VOLTURNO	27	3	7
CASERTA CENTRO	VIA VOLTURNO	32	11	7
CASERTA CENTRO	VIA VOLTURNO	34	9	7
CASERTA CENTRO	VIALE A.LINCOLN	4	13	7
CASERTA CENTRO	VIALE A.LINCOLN	12	1	7
CASERTA CENTRO	VIALE A.LINCOLN	16	56	7
CASERTA CENTRO	VIALE A.LINCOLN	18	8	7
CASERTA CENTRO	VIALE A.LINCOLN	20	52	7
CASERTA CENTRO	VIALE A.LINCOLN	21	1	7
CASERTA CENTRO	VIALE A.LINCOLN	22	2	7
CASERTA CENTRO	VIALE A.LINCOLN	23	3	7
CASERTA CENTRO	VIALE A.LINCOLN	24	9	7
CASERTA CENTRO	VIALE A.LINCOLN	25	6	7
CASERTA CENTRO	VIALE A.LINCOLN	26	1	7
CASERTA CENTRO	VIALE A.LINCOLN	28	5	7
CASERTA CENTRO	VIALE A.LINCOLN	32	3	7
CASERTA CENTRO	VIALE A.LINCOLN	35	21	7
CASERTA CENTRO	VIALE A.LINCOLN	36	2	7
CASERTA CENTRO	VIALE A.LINCOLN	37	14	7
CASERTA CENTRO	VIALE A.LINCOLN	42	10	7
CASERTA CENTRO	VIALE A.LINCOLN	47	39	7
CASERTA CENTRO	VIALE A.LINCOLN	60	12	7
CASERTA CENTRO	VIALE A.LINCOLN	16/B	2	7
CASERTA CENTRO	VIALE A.LINCOLN		1	7
CASERTA CENTRO	VIALE E.MATTEI	16	1	7
CASERTA CENTRO	VIALE E.MATTEI	36	1	7
CASERTA CENTRO	VIALE G.DOUHET	33	3	7
CASERTA CENTRO	VIALE V.VENETO	1	1	7
CASERTA CENTRO	VIALE V.VENETO	2	1	7
CASERTA CENTRO	VIALE V.VENETO	9	6	7
CASERTA CENTRO	VIALE V.VENETO	11	1	7
CASERTA CENTRO	VIALE V.VENETO	19	1	7
CASERTA CENTRO	VIALE V.VENETO	21	10	7
CASERTA CENTRO	VIALONE CARLO III	14	3	7
CASERTA CENTRO	VIALONE CARLO III	15	1	7
CASERTA CENTRO	VIALONE CARLO III	18	25	7
CASERTA CENTRO	VIALONE CARLO III	19	1	7
CASERTA CENTRO	VIALONE CARLO III	21	1	7
CASERTA CENTRO	VIALONE CARLO III	42	49	7
CASERTA CENTRO	VIALONE CARLO III	58	1	7
CASERTA CENTRO	VIALONE CARLO III		1	7
CASERTA CENTRO	VICOLO CENTORE	3	3	7
CASERTA CENTRO	VICOLO CENTORE	8	1	7
CASERTA CENTRO	VICOLO F.DELLA RATTA	1	1	7
CASERTA CENTRO	VICOLO F.DELLA RATTA	6	2	7
CASERTA CENTRO	VICOLO F.DELLA RATTA	8	2	7
CASERTA CENTRO	VICOLO F.DELLA RATTA	9	7	7
CASERTA CENTRO	VICOLO F.DELLA RATTA	10	3	7
CASERTA CENTRO	VICOLO F.DELLA RATTA	11	7	7
CASERTA CENTRO	VICOLO F.DELLA RATTA	13	4	7

CENTRO/FRAZIONE	DENOMINAZIONE	CIV.	RES.	S.F.
CASERTA CENTRO	VICOLO F.DELLA RATTA	16	5	7
CASERTA CENTRO	VICOLO G.VALLE	7	3	7
CASERTA CENTRO	VICOLO G.VALLE	9	21	7
CASERTA CENTRO	VICOLO I DI VIA G.VERDI	2	1	7
CASERTA CENTRO	VICOLO I DI VIA G.VERDI	6	1	7
CASERTA CENTRO	VICOLO I DI VIA G.VERDI	10	1	7
CASERTA CENTRO	VICOLO I DI VIA G.VERDI	18	3	7
CASERTA CENTRO	VICOLO I DI VIA G.VERDI	22	4	7
CASERTA CENTRO	VICOLO II DI VIA G.VERDI	2	2	7
CASERTA CENTRO	VICOLO II DI VIA G.VERDI	6	1	7
CASERTA CENTRO	VICOLO II DI VIA G.VERDI	12	3	7
CASERTA CENTRO	VICOLO II DI VIA G.VERDI	22	4	7
CASERTA CENTRO	VICOLO M.VALTORTA	2	4	7
CASERTA CENTRO	VICOLO M.VALTORTA	12	2	7
CASERTA CENTRO	VICOLO M.VALTORTA	14	1	7
		Totale	3.324	
CASERTA CENTRO	CORSO P.GIANNONE	2	1	8
CASERTA CENTRO	CORSO P.GIANNONE	22	1	8
CASERTA CENTRO	CORSO P.GIANNONE	44	21	8
CASERTA CENTRO	CORSO P.GIANNONE	56	17	8
CASERTA CENTRO	CORSO P.GIANNONE	62	40	8
CASERTA CENTRO	CORSO P.GIANNONE	86	39	8
CASERTA CENTRO	CORSO P.GIANNONE	100	4	8
CASERTA CENTRO	CORSO TRIESTE	45	44	8
CASERTA CENTRO	CORSO TRIESTE	55	7	8
CASERTA CENTRO	CORSO TRIESTE	57	1	8
CASERTA CENTRO	CORSO TRIESTE	63	10	8
CASERTA CENTRO	CORSO TRIESTE	83	2	8
CASERTA CENTRO	CORSO TRIESTE	91	4	8
CASERTA CENTRO	PASSAGGIO A.C.MARVASI	10	38	8
CASERTA CENTRO	PASSAGGIO PIO IX	17	24	8
CASERTA CENTRO	PASSAGGIO PIO IX	33	1	8
CASERTA CENTRO	PIAZZA A.RUGGIERO	3	20	8
CASERTA CENTRO	PIAZZA DUOMO	3	13	8
CASERTA CENTRO	PIAZZA DUOMO	5	3	8
CASERTA CENTRO	PIAZZA DUOMO	8	12	8
CASERTA CENTRO	PIAZZA G.MATTEOTTI	46	1	8
CASERTA CENTRO	PIAZZA L.VANVITELLI	4	4	8
CASERTA CENTRO	PIAZZA L.VANVITELLI	8	6	8
CASERTA CENTRO	PIAZZA L.VANVITELLI	12	4	8
CASERTA CENTRO	PIAZZA L.VANVITELLI	25	12	8
CASERTA CENTRO	PIAZZA L.VANVITELLI	26	52	8
CASERTA CENTRO	PIAZZA L.VANVITELLI	32	1	8
CASERTA CENTRO	PIAZZA L.VANVITELLI	33	6	8
CASERTA CENTRO	PIAZZA L.VANVITELLI	38	1	8
CASERTA CENTRO	PIAZZA L.VANVITELLI	46	1	8
CASERTA CENTRO	PIAZZA L.VANVITELLI	79	17	8
CASERTA CENTRO	PIAZZA L.VANVITELLI	4/D	2	8
CASERTA CENTRO	PIAZZA L.VANVITELLI	4D	4	8
CASERTA CENTRO	VIA A.MANTEGNA	19	33	8
CASERTA CENTRO	VIA A.POLLIO	3	1	8
CASERTA CENTRO	VIA A.POLLIO	10	36	8
CASERTA CENTRO	VIA A.POLLIO	18	18	8

CENTRO/FRAZIONE	DENOMINAZIONE	CIV.	RES.	S.F.
CASERTA CENTRO	VIA A.POLLIO	21	17	8
CASERTA CENTRO	VIA A.POLLIO	28	20	8
CASERTA CENTRO	VIA B.TANUCCI	17	3	8
CASERTA CENTRO	VIA B.TANUCCI	18	8	8
CASERTA CENTRO	VIA B.TANUCCI	19	4	8
CASERTA CENTRO	VIA B.TANUCCI	21	1	8
CASERTA CENTRO	VIA B.TANUCCI	22	5	8
CASERTA CENTRO	VIA B.TANUCCI	24	2	8
CASERTA CENTRO	VIA B.TANUCCI	25	2	8
CASERTA CENTRO	VIA B.TANUCCI	27	7	8
CASERTA CENTRO	VIA B.TANUCCI	29	18	8
CASERTA CENTRO	VIA B.TANUCCI	33	7	8
CASERTA CENTRO	VIA B.TANUCCI	39	3	8
CASERTA CENTRO	VIA B.TANUCCI	43	7	8
CASERTA CENTRO	VIA B.TANUCCI	47	5	8
CASERTA CENTRO	VIA B.TANUCCI	52	28	8
CASERTA CENTRO	VIA B.TANUCCI	57	6	8
CASERTA CENTRO	VIA B.TANUCCI	63	3	8
CASERTA CENTRO	VIA B.TANUCCI	64	7	8
CASERTA CENTRO	VIA B.TANUCCI	66	2	8
CASERTA CENTRO	VIA B.TANUCCI	67	10	8
CASERTA CENTRO	VIA B.TANUCCI	72	8	8
CASERTA CENTRO	VIA B.TANUCCI	73	46	8
CASERTA CENTRO	VIA B.TANUCCI	75	4	8
CASERTA CENTRO	VIA B.TANUCCI	80	18	8
CASERTA CENTRO	VIA B.TANUCCI	82	19	8
CASERTA CENTRO	VIA B.TANUCCI	89	51	8
CASERTA CENTRO	VIA B.TANUCCI	92	13	8
CASERTA CENTRO	VIA B.TANUCCI	97	57	8
CASERTA CENTRO	VIA B.TANUCCI	99	45	8
CASERTA CENTRO	VIA B.TANUCCI	29/A	13	8
CASERTA CENTRO	VIA BOTTICELLI	13	15	8
CASERTA CENTRO	VIA BOTTICELLI	18	13	8
CASERTA CENTRO	VIA BOTTICELLI	20	8	8
CASERTA CENTRO	VIA BOTTICELLI	26	15	8
CASERTA CENTRO	VIA BOTTICELLI	28	9	8
CASERTA CENTRO	VIA BOTTICELLI	30	12	8
CASERTA CENTRO	VIA D.BRAMANTE	2	7	8
CASERTA CENTRO	VIA D.BRAMANTE	4	21	8
CASERTA CENTRO	VIA D.BRAMANTE	5	27	8
CASERTA CENTRO	VIA D.BRAMANTE	17	57	8
CASERTA CENTRO	VIA D.BRAMANTE	19	17	8
CASERTA CENTRO	VIA DEL REDENTORE	5	14	8
CASERTA CENTRO	VIA DEL REDENTORE	9	2	8
CASERTA CENTRO	VIA DEL REDENTORE	10	2	8
CASERTA CENTRO	VIA DEL REDENTORE	19	6	8
CASERTA CENTRO	VIA DEL REDENTORE	30	27	8
CASERTA CENTRO	VIA DEL REDENTORE	40	1	8
CASERTA CENTRO	VIA DEL REDENTORE	44	13	8
CASERTA CENTRO	VIA DEL REDENTORE	46	3	8
CASERTA CENTRO	VIA DEL REDENTORE	58	11	8
CASERTA CENTRO	VIA E.RUGGIERO	32	57	8
CASERTA CENTRO	VIA E.RUGGIERO	52	3	8

CENTRO/FRAZIONE	DENOMINAZIONE	CIV.	RES.	S.F.
CASERTA CENTRO	VIA E.RUGGIERO	54	3	8
CASERTA CENTRO	VIA E.RUGGIERO	64	23	8
CASERTA CENTRO	VIA E.RUGGIERO	66	26	8
CASERTA CENTRO	VIA E.RUGGIERO	78	16	8
CASERTA CENTRO	VIA E.RUGGIERO	80	18	8
CASERTA CENTRO	VIA E.RUGGIERO	82	21	8
CASERTA CENTRO	VIA E.RUGGIERO	84	15	8
CASERTA CENTRO	VIA E.RUGGIERO	86	17	8
CASERTA CENTRO	VIA E.RUGGIERO	88	26	8
CASERTA CENTRO	VIA E.RUGGIERO	90	23	8
CASERTA CENTRO	VIA E.RUGGIERO	92	24	8
CASERTA CENTRO	VIA E.RUGGIERO	94	19	8
CASERTA CENTRO	VIA E.RUGGIERO	96	29	8
CASERTA CENTRO	VIA F.LLI ROSSELLI	2	61	8
CASERTA CENTRO	VIA F.LLI ROSSELLI	2	2	8
CASERTA CENTRO	VIA F.LLI ROSSELLI	8	5	8
CASERTA CENTRO	VIA F.LLI ROSSELLI	21	10	8
CASERTA CENTRO	VIA F.LLI ROSSELLI	23	5	8
CASERTA CENTRO	VIA F.LLI ROSSELLI	25	15	8
CASERTA CENTRO	VIA F.LLI ROSSELLI	35	1	8
CASERTA CENTRO	VIA F.RICCIARDI	1	5	8
CASERTA CENTRO	VIA F.RICCIARDI	5	6	8
CASERTA CENTRO	VIA F.RICCIARDI	15	43	8
CASERTA CENTRO	VIA F.RICCIARDI	19	16	8
CASERTA CENTRO	VIA F.RICCIARDI	23	2	8
CASERTA CENTRO	VIA F.RICCIARDI	35	19	8
CASERTA CENTRO	VIA F.RICCIARDI	37	19	8
CASERTA CENTRO	VIA F.RICCIARDI	39	3	8
CASERTA CENTRO	VIA F.RICCIARDI	51	25	8
CASERTA CENTRO	VIA F.RICCIARDI	53	8	8
CASERTA CENTRO	VIA F.RICCIARDI	1/A	2	8
CASERTA CENTRO	VIA F.RICCIARDI	1/B	19	8
CASERTA CENTRO	VIA F.TURATI	23	2	8
CASERTA CENTRO	VIA F.TURATI	53	1	8
CASERTA CENTRO	VIA F.TURATI	55	62	8
CASERTA CENTRO	VIA F.TURATI	67	6	8
CASERTA CENTRO	VIA F.TURATI	83	35	8
CASERTA CENTRO	VIA G.ALOIS	15	41	8
CASERTA CENTRO	VIA G.ALOIS	22	5	8
CASERTA CENTRO	VIA G.ALOIS	32	3	8
CASERTA CENTRO	VIA G.ALOIS	37	8	8
CASERTA CENTRO	VIA G.ALOIS	45	7	8
CASERTA CENTRO	VIA G.CHIERICI	1	26	8
CASERTA CENTRO	VIA G.CHIERICI	5	23	8
CASERTA CENTRO	VIA G.CHIERICI	6	14	8
CASERTA CENTRO	VIA G.CHIERICI	8	17	8
CASERTA CENTRO	VIA G.CHIERICI	8	2	8
CASERTA CENTRO	VIA G.CHIERICI	9	12	8
CASERTA CENTRO	VIA G.CHIERICI	10	21	8
CASERTA CENTRO	VIA G.CHIERICI	16	4	8
CASERTA CENTRO	VIA G.CHIERICI	18	6	8
CASERTA CENTRO	VIA G.CHIERICI	19	5	8
CASERTA CENTRO	VIA G.L.BERNINI	9	20	8

CENTRO/FRAZIONE	DENOMINAZIONE	CIV.	RES.	S.F.
CASERTA CENTRO	VIA G.L.BERNINI	25	14	8
CASERTA CENTRO	VIA G.L.BERNINI	34	26	8
CASERTA CENTRO	VIA G.L.BERNINI	35	17	8
CASERTA CENTRO	VIA G.M.BOSCO	55	1	8
CASERTA CENTRO	VIA G.M.BOSCO	63	5	8
CASERTA CENTRO	VIA G.M.BOSCO	65	78	8
CASERTA CENTRO	VIA G.M.BOSCO	69	37	8
CASERTA CENTRO	VIA G.M.BOSCO	98	12	8
CASERTA CENTRO	VIA G.M.BOSCO	111	22	8
CASERTA CENTRO	VIA G.M.BOSCO	116	11	8
CASERTA CENTRO	VIA G.M.BOSCO	123	21	8
CASERTA CENTRO	VIA G.M.BOSCO	130	23	8
CASERTA CENTRO	VIA G.M.BOSCO	146	16	8
CASERTA CENTRO	VIA G.MAZZINI	24	3	8
CASERTA CENTRO	VIA G.MAZZINI	28	1	8
CASERTA CENTRO	VIA G.MAZZINI	56	4	8
CASERTA CENTRO	VIA G.MAZZINI	58	2	8
CASERTA CENTRO	VIA G.MAZZINI	62	8	8
CASERTA CENTRO	VIA G.MAZZINI	68	7	8
CASERTA CENTRO	VIA G.MAZZINI	72	7	8
CASERTA CENTRO	VIA G.MAZZINI	82	9	8
CASERTA CENTRO	VIA GIOTTO	7	17	8
CASERTA CENTRO	VIA GIOTTO	13	52	8
CASERTA CENTRO	VIA GIOTTO	22	48	8
CASERTA CENTRO	VIA GIOTTO	28	95	8
CASERTA CENTRO	VIA GIOTTO	28	1	8
CASERTA CENTRO	VIA GIOTTO	30	20	8
CASERTA CENTRO	VIA GIOTTO	43	172	8
CASERTA CENTRO	VIA L.SETTEMBRINI	5	16	8
CASERTA CENTRO	VIA L.SETTEMBRINI	13	25	8
CASERTA CENTRO	VIA L.SETTEMBRINI	21	17	8
CASERTA CENTRO	VIA L.SETTEMBRINI	27	13	8
CASERTA CENTRO	VIA L.SETTEMBRINI	33	26	8
CASERTA CENTRO	VIA L.SETTEMBRINI	49	22	8
CASERTA CENTRO	VIA P.BATTISTESSA	10	9	8
CASERTA CENTRO	VIA P.BATTISTESSA	11	11	8
CASERTA CENTRO	VIA P.BATTISTESSA	14	3	8
CASERTA CENTRO	VIA P.BATTISTESSA	16	7	8
CASERTA CENTRO	VIA P.BATTISTESSA	17	9	8
CASERTA CENTRO	VIA P.BATTISTESSA	19	2	8
CASERTA CENTRO	VIA P.BATTISTESSA	20	2	8
CASERTA CENTRO	VIA P.BATTISTESSA	22	5	8
CASERTA CENTRO	VIA P.BATTISTESSA	23	2	8
CASERTA CENTRO	VIA P.BATTISTESSA	23	1	8
CASERTA CENTRO	VIA P.BATTISTESSA	24	6	8
CASERTA CENTRO	VIA P.BATTISTESSA	25	2	8
CASERTA CENTRO	VIA P.BATTISTESSA	31	2	8
CASERTA CENTRO	VIA P.BATTISTESSA	32	11	8
CASERTA CENTRO	VIA P.BATTISTESSA	35	2	8
CASERTA CENTRO	VIA P.BATTISTESSA	38	5	8
CASERTA CENTRO	VIA P.BATTISTESSA	39	22	8
CASERTA CENTRO	VIA P.BATTISTESSA	39/41	1	8
CASERTA CENTRO	VIA P.BATTISTESSA		4	8

CENTRO/FRAZIONE	DENOMINAZIONE	CIV.	RES.	S.F.
CASERTA CENTRO	VIA R.LEONETTI	14	4	8
CASERTA CENTRO	VIA R.LEONETTI	15	4	8
CASERTA CENTRO	VIA R.LEONETTI	18	11	8
CASERTA CENTRO	VIA R.LEONETTI	18	1	8
CASERTA CENTRO	VIA R.LEONETTI	20	1	8
CASERTA CENTRO	VIA R.LEONETTI	27	44	8
CASERTA CENTRO	VIA R.LEONETTI	28	2	8
CASERTA CENTRO	VIA R.LEONETTI	30	4	8
CASERTA CENTRO	VIA R.LEONETTI	33	1	8
CASERTA CENTRO	VIA R.LEONETTI	34	18	8
CASERTA CENTRO	VIA R.LEONETTI	40	5	8
CASERTA CENTRO	VIA R.LEONETTI	46	3	8
CASERTA CENTRO	VIA R.LEONETTI	47	14	8
CASERTA CENTRO	VIA R.LEONETTI	49	4	8
CASERTA CENTRO	VIA R.LEONETTI	53	2	8
CASERTA CENTRO	VIA R.LEONETTI	27/A	30	8
CASERTA CENTRO	VIA SAN GIOVANNI	11	13	8
CASERTA CENTRO	VIA SAN GIOVANNI	21	23	8
CASERTA CENTRO	VIA SAN GIOVANNI	33	8	8
CASERTA CENTRO	VIA SAN GIOVANNI	39	1	8
CASERTA CENTRO	VIA SAN GIOVANNI	53	9	8
CASERTA CENTRO	VIA SANT'AGOSTINO	3	19	8
CASERTA CENTRO	VIA SANT'AGOSTINO	8	3	8
CASERTA CENTRO	VIA SANT'AGOSTINO	15	14	8
CASERTA CENTRO	VIA SANT'AGOSTINO	16	3	8
CASERTA CENTRO	VIA SANT'AGOSTINO	23	12	8
CASERTA CENTRO	VIA SANT'AGOSTINO	27	31	8
CASERTA CENTRO	VIA SANT'AGOSTINO	32	13	8
CASERTA CENTRO	VIA SANT'AGOSTINO	33	11	8
CASERTA CENTRO	VIA SANT'AGOSTINO	36	5	8
CASERTA CENTRO	VIA TIZIANO	7	21	8
CASERTA CENTRO	VIA TIZIANO	11	22	8
CASERTA CENTRO	VIA V.O.CRISPO	7	17	8
CASERTA CENTRO	VIA V.O.CRISPO	17	6	8
CASERTA CENTRO	VIA V.O.CRISPO	27	7	8
CASERTA CENTRO	VICOLO CIMABUE	7	3	8
CASERTA CENTRO	VICOLO CIMABUE	9	8	8
CASERTA CENTRO	VIELLA DANIELE	1	7	8
CASERTA CENTRO	VIELLA DANIELE	2	21	8
CASERTA CENTRO	VIELLA DANIELE	2	1	8
		Totale	3.506	
CASERTA CENTRO	CORSO TRIESTE	121	5	9
CASERTA CENTRO	CORSO TRIESTE	123	19	9
CASERTA CENTRO	CORSO TRIESTE	143	1	9
CASERTA CENTRO	CORSO TRIESTE	147	1	9
CASERTA CENTRO	CORSO TRIESTE	149	7	9
CASERTA CENTRO	CORSO TRIESTE	155	6	9
CASERTA CENTRO	CORSO TRIESTE	157	1	9
CASERTA CENTRO	CORSO TRIESTE	161	3	9
CASERTA CENTRO	CORSO TRIESTE	167	1	9
CASERTA CENTRO	CORSO TRIESTE	173	10	9
CASERTA CENTRO	CORSO TRIESTE	179	12	9
CASERTA CENTRO	CORSO TRIESTE	191	14	9

CENTRO/FRAZIONE	DENOMINAZIONE	CIV.	RES.	S.F.
CASERTA CENTRO	CORSO TRIESTE	193	1	9
CASERTA CENTRO	CORSO TRIESTE	195	13	9
CASERTA CENTRO	CORSO TRIESTE	197	24	9
CASERTA CENTRO	CORSO TRIESTE	211	44	9
CASERTA CENTRO	CORSO TRIESTE	213	2	9
CASERTA CENTRO	CORSO TRIESTE	215	1	9
CASERTA CENTRO	CORSO TRIESTE	219	14	9
CASERTA CENTRO	CORSO TRIESTE	227	12	9
CASERTA CENTRO	CORSO TRIESTE	233	8	9
CASERTA CENTRO	CORSO TRIESTE	239	7	9
CASERTA CENTRO	CORSO TRIESTE	241	1	9
CASERTA CENTRO	CORSO TRIESTE	245	6	9
CASERTA CENTRO	CORSO TRIESTE	257	18	9
CASERTA CENTRO	CORSO TRIESTE	273	36	9
CASERTA CENTRO	CORSO TRIESTE	275	7	9
CASERTA CENTRO	CORSO TRIESTE	281	16	9
CASERTA CENTRO	CORSO TRIESTE	291	7	9
CASERTA CENTRO	PIAZZA E.ANDOLFATO	1	17	9
CASERTA CENTRO	PIAZZA G.MATTEOTTI	2	3	9
CASERTA CENTRO	PIAZZA G.MATTEOTTI	3	1	9
CASERTA CENTRO	PIAZZA G.MATTEOTTI	7	18	9
CASERTA CENTRO	PIAZZA G.MATTEOTTI	8	14	9
CASERTA CENTRO	PIAZZA G.MATTEOTTI	15	17	9
CASERTA CENTRO	PIAZZA G.MATTEOTTI	20	5	9
CASERTA CENTRO	PIAZZA G.MATTEOTTI	57	4	9
CASERTA CENTRO	PIAZZA G.MATTEOTTI	60	32	9
CASERTA CENTRO	PIAZZA G.MATTEOTTI	63	40	9
CASERTA CENTRO	PIAZZA G.MATTEOTTI	67	2	9
CASERTA CENTRO	PIAZZA G.MATTEOTTI	72	18	9
CASERTA CENTRO	PIAZZA G.MATTEOTTI	76	11	9
CASERTA CENTRO	VIA A.CECCANO	2	18	9
CASERTA CENTRO	VIA A.CECCANO	3	9	9
CASERTA CENTRO	VIA A.CECCANO	6	1	9
CASERTA CENTRO	VIA A.CECCANO	8	1	9
CASERTA CENTRO	VIA A.CECCANO	12	6	9
CASERTA CENTRO	VIA A.CECCANO	13	29	9
CASERTA CENTRO	VIA A.CECCANO	16	1	9
CASERTA CENTRO	VIA A.CECCANO	20	13	9
CASERTA CENTRO	VIA A.CECCANO	21	8	9
CASERTA CENTRO	VIA A.CECCANO	22	16	9
CASERTA CENTRO	VIA A.CECCANO	25	14	9
CASERTA CENTRO	VIA A.CECCANO	26	2	9
CASERTA CENTRO	VIA A.CECCANO	27	13	9
CASERTA CENTRO	VIA A.CECCANO	30	8	9
CASERTA CENTRO	VIA A.CECCANO	31	15	9
CASERTA CENTRO	VIA A.CECCANO	32	17	9
CASERTA CENTRO	VIA A.CECCANO	33	34	9
CASERTA CENTRO	VIA A.CECCANO	34	2	9
CASERTA CENTRO	VIA A.CECCANO	36	15	9
CASERTA CENTRO	VIA A.CECCANO	38	14	9
CASERTA CENTRO	VIA A.CECCANO	2/A	20	9
CASERTA CENTRO	VIA A.CECCANO	31/B	11	9
CASERTA CENTRO	VIA C.COLOMBO	6	4	9

CENTRO/FRAZIONE	DENOMINAZIONE	CIV.	RES.	S.F.
CASERTA CENTRO	VIA C.COLOMBO	17	14	9
CASERTA CENTRO	VIA C.COLOMBO	20	14	9
CASERTA CENTRO	VIA C.COLOMBO	24	9	9
CASERTA CENTRO	VIA C.COLOMBO	25	3	9
CASERTA CENTRO	VIA C.COLOMBO	26	1	9
CASERTA CENTRO	VIA C.COLOMBO	27	3	9
CASERTA CENTRO	VIA C.COLOMBO	28	2	9
CASERTA CENTRO	VIA C.COLOMBO	33	2	9
CASERTA CENTRO	VIA C.COLOMBO	35	5	9
CASERTA CENTRO	VIA C.COLOMBO	36	12	9
CASERTA CENTRO	VIA C.COLOMBO	36	1	9
CASERTA CENTRO	VIA C.COLOMBO	39	10	9
CASERTA CENTRO	VIA C.COLOMBO	43	4	9
CASERTA CENTRO	VIA C.COLOMBO	44	3	9
CASERTA CENTRO	VIA C.COLOMBO	48	47	9
CASERTA CENTRO	VIA C.COLOMBO	52	7	9
CASERTA CENTRO	VIA C.COLOMBO	53	3	9
CASERTA CENTRO	VIA C.COLOMBO	53	1	9
CASERTA CENTRO	VIA C.COLOMBO	64	12	9
CASERTA CENTRO	VIA C.COLOMBO	66	2	9
CASERTA CENTRO	VIA CADUTI SUL LAVORO	6	1	9
CASERTA CENTRO	VIA CADUTI SUL LAVORO	8	5	9
CASERTA CENTRO	VIA CADUTI SUL LAVORO	16	13	9
CASERTA CENTRO	VIA CADUTI SUL LAVORO	24	18	9
CASERTA CENTRO	VIA CADUTI SUL LAVORO	32	1	9
CASERTA CENTRO	VIA CADUTI SUL LAVORO	34	5	9
CASERTA CENTRO	VIA CADUTI SUL LAVORO	38	6	9
CASERTA CENTRO	VIA CADUTI SUL LAVORO	50	54	9
CASERTA CENTRO	VIA DELLE VILLE	4	45	9
CASERTA CENTRO	VIA DELLE VILLE	14	7	9
CASERTA CENTRO	VIA DELLE VILLE	16	2	9
CASERTA CENTRO	VIA DELLE VILLE	22	2	9
CASERTA CENTRO	VIA DELLE VILLE	26	4	9
CASERTA CENTRO	VIA DELLE VILLE	32	69	9
CASERTA CENTRO	VIA DELLE VILLE	34	2	9
CASERTA CENTRO	VIA DELLE VILLE	38	1	9
CASERTA CENTRO	VIA DELLE VILLE	40	25	9
CASERTA CENTRO	VIA F.DANIELE	4	3	9
CASERTA CENTRO	VIA F.DANIELE	30	3	9
CASERTA CENTRO	VIA F.DANIELE	40	12	9
CASERTA CENTRO	VIA F.RICCIARDI	4	19	9
CASERTA CENTRO	VIA F.RICCIARDI	8	26	9
CASERTA CENTRO	VIA F.RICCIARDI	10	2	9
CASERTA CENTRO	VIA F.RICCIARDI	20	4	9
CASERTA CENTRO	VIA F.RICCIARDI	22	31	9
CASERTA CENTRO	VIA F.RICCIARDI	32	52	9
CASERTA CENTRO	VIA F.RICCIARDI	42	4	9
CASERTA CENTRO	VIA F.RICCIARDI	44	9	9
CASERTA CENTRO	VIA F.RICCIARDI	8/A	38	9
CASERTA CENTRO	VIA F.TURATI	7	5	9
CASERTA CENTRO	VIA F.TURATI	11	3	9
CASERTA CENTRO	VIA F.TURATI	14	7	9
CASERTA CENTRO	VIA F.TURATI	17	5	9

CENTRO/FRAZIONE	DENOMINAZIONE	CIV.	RES.	S.F.
CASERTA CENTRO	VIA F.TURATI	34	59	9
CASERTA CENTRO	VIA G.GALILEI	7	2	9
CASERTA CENTRO	VIA G.GALILEI	8	12	9
CASERTA CENTRO	VIA G.GALILEI	9	7	9
CASERTA CENTRO	VIA G.GALILEI	10	3	9
CASERTA CENTRO	VIA G.GALILEI	12	9	9
CASERTA CENTRO	VIA G.GALILEI	14	26	9
CASERTA CENTRO	VIA G.GALILEI	15	15	9
CASERTA CENTRO	VIA G.GALILEI	16	36	9
CASERTA CENTRO	VIA G.GALILEI	18	2	9
CASERTA CENTRO	VIA G.GALILEI	20	45	9
CASERTA CENTRO	VIA G.GALILEI	22	5	9
CASERTA CENTRO	VIA G.GALILEI	23	31	9
CASERTA CENTRO	VIA G.GALILEI	26	3	9
CASERTA CENTRO	VIA G.GALILEI	31	38	9
CASERTA CENTRO	VIA G.GALILEI	38	15	9
CASERTA CENTRO	VIA G.PATTURELLI	7	19	9
CASERTA CENTRO	VIA G.PATTURELLI	14	19	9
CASERTA CENTRO	VIA G.PATTURELLI	15	17	9
CASERTA CENTRO	VIA G.PATTURELLI	16	1	9
CASERTA CENTRO	VIA G.PATTURELLI	21	3	9
CASERTA CENTRO	VIA G.PATTURELLI	29	18	9
CASERTA CENTRO	VIA G.PATTURELLI	31	13	9
CASERTA CENTRO	VIA G.PATTURELLI	32	21	9
CASERTA CENTRO	VIA G.PATTURELLI	32	1	9
CASERTA CENTRO	VIA G.PATTURELLI	37	8	9
CASERTA CENTRO	VIA G.PATTURELLI	39	12	9
CASERTA CENTRO	VIA G.PATTURELLI	40	12	9
CASERTA CENTRO	VIA G.PATTURELLI	42	5	9
CASERTA CENTRO	VIA G.PATTURELLI	52	1	9
CASERTA CENTRO	VIA G.PATTURELLI	54	31	9
CASERTA CENTRO	VIA G.PATTURELLI	64	12	9
CASERTA CENTRO	VIA G.PATTURELLI	65	39	9
CASERTA CENTRO	VIA G.PATTURELLI	66	10	9
CASERTA CENTRO	VIA G.PATTURELLI	70	4	9
CASERTA CENTRO	VIA G.PATTURELLI	72	49	9
CASERTA CENTRO	VIA G.PATTURELLI	76	11	9
CASERTA CENTRO	VIA G.PATTURELLI	89	54	9
CASERTA CENTRO	VIA G.PATTURELLI	101	26	9
CASERTA CENTRO	VIA G.PATTURELLI	189	1	9
CASERTA CENTRO	VIA M.FERRARA	5	17	9
CASERTA CENTRO	VIA M.FERRARA	6	12	9
CASERTA CENTRO	VIA M.FERRARA	9	4	9
CASERTA CENTRO	VIA M.FERRARA	10	24	9
CASERTA CENTRO	VIA M.FERRARA	11	20	9
CASERTA CENTRO	VIA M.FERRARA	12	12	9
CASERTA CENTRO	VIA M.FERRARA	13	32	9
CASERTA CENTRO	VIA M.FERRARA	14	16	9
CASERTA CENTRO	VIA M.FERRARA	15	27	9
CASERTA CENTRO	VIA M.FERRARA	16	13	9
CASERTA CENTRO	VIA M.FERRARA	17	15	9
CASERTA CENTRO	VIA M.FERRARA	20	13	9
CASERTA CENTRO	VIA M.FERRARA	22	17	9

CENTRO/FRAZIONE	DENOMINAZIONE	CIV.	RES.	S.F.
CASERTA CENTRO	VIA M.FERRARA	23	21	9
CASERTA CENTRO	VIA M.FERRARA	26	16	9
CASERTA CENTRO	VIA M.FERRARA	35	23	9
CASERTA CENTRO	VIA P.E.SANTORIO	3	2	9
CASERTA CENTRO	VIA P.E.SANTORIO	10	3	9
CASERTA CENTRO	VIA P.E.SANTORIO	24	5	9
CASERTA CENTRO	VIA SAN CARLO	6	13	9
CASERTA CENTRO	VIA SAN CARLO	11	2	9
CASERTA CENTRO	VIA SAN CARLO	12	33	9
CASERTA CENTRO	VIA SAN CARLO	17	9	9
CASERTA CENTRO	VIA SAN CARLO	21	1	9
CASERTA CENTRO	VIA SAN CARLO	23	17	9
CASERTA CENTRO	VIA SAN CARLO	24	5	9
CASERTA CENTRO	VIA SAN CARLO	30	4	9
CASERTA CENTRO	VIA SAN CARLO	33	20	9
CASERTA CENTRO	VIA SAN CARLO	34	1	9
CASERTA CENTRO	VIA SAN CARLO	36	11	9
CASERTA CENTRO	VIA SAN CARLO	38	8	9
CASERTA CENTRO	VIA SAN CARLO	39	8	9
CASERTA CENTRO	VIA SAN CARLO	43	9	9
CASERTA CENTRO	VIA SAN CARLO	44	6	9
CASERTA CENTRO	VIA SAN CARLO	50	3	9
CASERTA CENTRO	VIA SAN CARLO	51	10	9
CASERTA CENTRO	VIA SAN CARLO	55	20	9
CASERTA CENTRO	VIA SAN CARLO	56	4	9
CASERTA CENTRO	VIA SAN CARLO	61	5	9
CASERTA CENTRO	VIA SAN CARLO	66	9	9
CASERTA CENTRO	VIA SAN CARLO	69	13	9
CASERTA CENTRO	VIA SAN CARLO	84	79	9
CASERTA CENTRO	VIA SAN CARLO	87	11	9
CASERTA CENTRO	VIA SAN CARLO	90	7	9
CASERTA CENTRO	VIA SAN CARLO	95	11	9
CASERTA CENTRO	VIA SAN CARLO	101	7	9
CASERTA CENTRO	VIA SAN CARLO	104	13	9
CASERTA CENTRO	VIA SAN CARLO	107	15	9
CASERTA CENTRO	VIA SAN CARLO	115	35	9
CASERTA CENTRO	VIA SAN CARLO	124	9	9
CASERTA CENTRO	VIA SAN CARLO	125	14	9
CASERTA CENTRO	VIA SAN CARLO	126	10	9
CASERTA CENTRO	VIA SAN CARLO	131	25	9
CASERTA CENTRO	VIA SAN CARLO	137	8	9
CASERTA CENTRO	VIA SAN CARLO	143	20	9
CASERTA CENTRO	VIA SAN CARLO	145	20	9
CASERTA CENTRO	VIA SAN CARLO	150	4	9
CASERTA CENTRO	VIA SAN CARLO	151	9	9
CASERTA CENTRO	VIA SAN CARLO	156	38	9
CASERTA CENTRO	VIA SAN CARLO	157	10	9
CASERTA CENTRO	VIA SAN CARLO	160	26	9
CASERTA CENTRO	VIA SAN CARLO	162	2	9
CASERTA CENTRO	VIA SAN CARLO	171	7	9
CASERTA CENTRO	VIA SAN CARLO	172	3	9
CASERTA CENTRO	VIA SAN CARLO	173	5	9
CASERTA CENTRO	VIA SAN CARLO	176	3	9

CENTRO/FRAZIONE	DENOMINAZIONE	CIV.	RES.	S.F.
CASERTA CENTRO	VIA SAN CARLO	182	1	9
CASERTA CENTRO	VIA SAN CARLO	185	1	9
CASERTA CENTRO	VIA SAN CARLO	187	43	9
CASERTA CENTRO	VIA SAN CARLO	189	130	9
CASERTA CENTRO	VIA SAN CARLO	191	2	9
CASERTA CENTRO	VIA SAN CARLO	194	3	9
CASERTA CENTRO	VIA SAN CARLO	198	13	9
CASERTA CENTRO	VIA SAN CARLO	189/D	1	9
CASERTA CENTRO	VIA SAN GIOVANNI	14	22	9
CASERTA CENTRO	VIA SAN GIOVANNI	28	8	9
CASERTA CENTRO	VIA SAN GIOVANNI	34	2	9
CASERTA CENTRO	VIA SAN GIOVANNI	36	14	9
CASERTA CENTRO	VIA SAN GIOVANNI	40	5	9
CASERTA CENTRO	VIA SAN GIOVANNI	42	13	9
CASERTA CENTRO	VIA SAN GIOVANNI	46	8	9
CASERTA CENTRO	VIA SAN GIOVANNI	48	8	9
CASERTA CENTRO	VIA SAN GIOVANNI	54	9	9
CASERTA CENTRO	VIA SAN GIOVANNI	68	7	9
CASERTA CENTRO	VIA SANT'ANTIDA	3	9	9
CASERTA CENTRO	VIA SANT'ANTIDA	5	1	9
CASERTA CENTRO	VIA SANT'ANTIDA	10	14	9
CASERTA CENTRO	VIA SANT'ANTIDA	12	1	9
CASERTA CENTRO	VIA SANT'ANTIDA	13	11	9
CASERTA CENTRO	VIA SANT'ANTIDA	17	67	9
CASERTA CENTRO	VIA SANT'ANTIDA	19	31	9
CASERTA CENTRO	VIA SANT'ANTIDA	21	2	9
CASERTA CENTRO	VIA SANT'ANTIDA	25	10	9
CASERTA CENTRO	VIA SANT'ANTIDA	29	1	9
CASERTA CENTRO	VIA SANT'ANTIDA	31	4	9
CASERTA CENTRO	VIA SANT'ANTIDA	32	1	9
CASERTA CENTRO	VIA SANT'ANTIDA	33	18	9
CASERTA CENTRO	VIA UNITA' ITALIANA	2	20	9
CASERTA CENTRO	VIA UNITA' ITALIANA	6	1	9
CASERTA CENTRO	VIA UNITA' ITALIANA	16	6	9
CASERTA CENTRO	VIA V.O.CRISPO	8	13	9
CASERTA CENTRO	VIALE A.BENEDUCE	5	19	9
CASERTA CENTRO	VIALE A.BENEDUCE	11	16	9
CASERTA CENTRO	VIALE A.BENEDUCE	13	1	9
CASERTA CENTRO	VIALE A.BENEDUCE	19	23	9
CASERTA CENTRO	VIALE A.BENEDUCE	23	15	9
CASERTA CENTRO	VIALE A.BENEDUCE	29	31	9
CASERTA CENTRO	VIALE A.BENEDUCE	33	1	9
CASERTA CENTRO	VIALE A.BENEDUCE	37	31	9
CASERTA CENTRO	VICOLO DELLE VILLE	2	11	9
CASERTA CENTRO	VICOLO SAN CARLINO	2	6	9
CASERTA CENTRO	VICOLO SAN CARLINO	4	3	9
		Totale	3.634	
CASERTA SANTA BARBARA	LARGO B.QUINTAVALLE	6	26	10
CASERTA SANTA BARBARA	LARGO B.QUINTAVALLE	8	41	10
CASERTA SANTA BARBARA	LARGO B.QUINTAVALLE	20	18	10
CASERTA SANTA BARBARA	LARGO B.QUINTAVALLE	24	15	10
CASERTA SANTA BARBARA	LARGO D.BOVET	1	13	10
CASERTA SANTA BARBARA	PASSAGGIO G.NATTA	14	140	10

CENTRO/FRAZIONE	DENOMINAZIONE	CIV.	RES.	S.F.
CASERTA CENTRO	PIAZZA C.A.DALLA CHIESA	3	2	10
CASERTA CENTRO	PIAZZA C.A.DALLA CHIESA	4	16	10
CASERTA CENTRO	VIA A.CANOVA	1	22	10
CASERTA CENTRO	VIA A.CANOVA	5	25	10
CASERTA CENTRO	VIA A.CANOVA	7	21	10
CASERTA CENTRO	VIA A.CANOVA	8	10	10
CASERTA CENTRO	VIA A.CANOVA	22	23	10
CASERTA CENTRO	VIA A.CANOVA	36	19	10
CASERTA CENTRO	VIA A.NICCOLINI	3	5	10
CASERTA CENTRO	VIA A.NICCOLINI	5	18	10
CASERTA CENTRO	VIA A.NICCOLINI	7	8	10
CASERTA CENTRO	VIA A.NICCOLINI	9	2	10
CASERTA CENTRO	VIA A.NICCOLINI	15	2	10
CASERTA CENTRO	VIA A.NICCOLINI	16	2	10
CASERTA CENTRO	VIA A.NICCOLINI	17	53	10
CASERTA CENTRO	VIA A.NICCOLINI	19	4	10
CASERTA CENTRO	VIA A.NICCOLINI	21	2	10
CASERTA CENTRO	VIA A.NICCOLINI	24	2	10
CASERTA CENTRO	VIA A.NICCOLINI	28	35	10
CASERTA CENTRO	VIA A.NICCOLINI	30	6	10
CASERTA CENTRO	VIA A.NICCOLINI	32	99	10
CASERTA CENTRO	VIA A.NICCOLINI	34	10	10
CASERTA CENTRO	VIA A.NICCOLINI	36	5	10
CASERTA CENTRO	VIA A.NICCOLINI	38	19	10
CASERTA CENTRO	VIA A.NICCOLINI	40	7	10
CASERTA CENTRO	VIA A.NICCOLINI	89	1	10
CASERTA SANTA BARBARA	VIA C.GOLGI	1	2	10
CASERTA SANTA BARBARA	VIA C.GOLGI	1	4	10
CASERTA SANTA BARBARA	VIA C.GOLGI	3	6	10
CASERTA SANTA BARBARA	VIA C.GOLGI	5	1	10
CASERTA SANTA BARBARA	VIA C.GOLGI	7	1	10
CASERTA SANTA BARBARA	VIA C.GOLGI	9	2	10
CASERTA SANTA BARBARA	VIA C.GOLGI	11	5	10
CASERTA SANTA BARBARA	VIA C.GOLGI	13	4	10
CASERTA SANTA BARBARA	VIA C.GOLGI	14	3	10
CASERTA SANTA BARBARA	VIA C.GOLGI	16	2	10
CASERTA SANTA BARBARA	VIA C.GOLGI	26	15	10
CASERTA SANTA BARBARA	VIA C.GOLGI	27	1	10
CASERTA SANTA BARBARA	VIA C.GOLGI		2	10
CASERTA CENTRO	VIA CAPPUCCINI	1	3	10
CASERTA CENTRO	VIA CAPPUCCINI	5	22	10
CASERTA CENTRO	VIA CAPPUCCINI	9	4	10
CASERTA CENTRO	VIA CAPPUCCINI	13	92	10
CASERTA CENTRO	VIA CAPPUCCINI	15	14	10
CASERTA CENTRO	VIA CAPPUCCINI	19	5	10
CASERTA CENTRO	VIA CAPPUCCINI	21	30	10
CASERTA CENTRO	VIA CAPPUCCINI	29	221	10
CASERTA CENTRO	VIA CAPPUCCINI	31	7	10
CASERTA CENTRO	VIA CAPPUCCINI	33	4	10
CASERTA CENTRO	VIA CAPPUCCINI	35	4	10
CASERTA CENTRO	VIA CAPPUCCINI	39	4	10
CASERTA CENTRO	VIA CAPPUCCINI	43	1	10
CASERTA CENTRO	VIA CAPPUCCINI	47	6	10

CENTRO/FRAZIONE	DENOMINAZIONE	CIV.	RES.	S.F.
CASERTA CENTRO	VIA CAPPUCCINI	49	33	10
CASERTA CENTRO	VIA CAPPUCCINI	51	73	10
CASERTA CENTRO	VIA CAPPUCCINI	28/C	1	10
CASERTA SANTA BARBARA	VIA E.MONETA	3	71	10
CASERTA CENTRO	VIA E.RUGGIERO	37	164	10
CASERTA CENTRO	VIA E.RUGGIERO	39	4	10
CASERTA CENTRO	VIA E.RUGGIERO	41	119	10
CASERTA CENTRO	VIA E.RUGGIERO	43	10	10
CASERTA CENTRO	VIA E.RUGGIERO	51	3	10
CASERTA CENTRO	VIA E.RUGGIERO	53	4	10
CASERTA CENTRO	VIA E.RUGGIERO	61	27	10
CASERTA CENTRO	VIA E.RUGGIERO	79	1	10
CASERTA CENTRO	VIA E.RUGGIERO	89	3	10
CASERTA CENTRO	VIA E.RUGGIERO	91	1	10
CASERTA CENTRO	VIA E.RUGGIERO	93	8	10
CASERTA CENTRO	VIA E.RUGGIERO	101	26	10
CASERTA CENTRO	VIA E.RUGGIERO	103	5	10
CASERTA CENTRO	VIA E.RUGGIERO	107	15	10
CASERTA CENTRO	VIA E.RUGGIERO	113	9	10
CASERTA CENTRO	VIA E.RUGGIERO	115	22	10
CASERTA CENTRO	VIA E.RUGGIERO	119	13	10
CASERTA CENTRO	VIA E.RUGGIERO	125	4	10
CASERTA CENTRO	VIA E.RUGGIERO	139	24	10
CASERTA CENTRO	VIA F.BORROMINI	4	3	10
CASERTA CENTRO	VIA F.BORROMINI	5	11	10
CASERTA CENTRO	VIA F.BORROMINI	6	39	10
CASERTA CENTRO	VIA F.BORROMINI	7	4	10
CASERTA CENTRO	VIA F.BORROMINI	8	30	10
CASERTA CENTRO	VIA F.BORROMINI	11	7	10
CASERTA CENTRO	VIA F.BORROMINI	15	4	10
CASERTA CENTRO	VIA F.BRUNELLESCHI	1	4	10
CASERTA CENTRO	VIA F.BRUNELLESCHI	6	5	10
CASERTA CENTRO	VIA F.BRUNELLESCHI	8	1	10
CASERTA CENTRO	VIA F.BRUNELLESCHI	9	22	10
CASERTA CENTRO	VIA F.BRUNELLESCHI	14	1	10
CASERTA CENTRO	VIA F.BRUNELLESCHI	23	4	10
CASERTA CENTRO	VIA F.BRUNELLESCHI	35	3	10
CASERTA CENTRO	VIA F.BRUNELLESCHI	45	2	10
CASERTA CENTRO	VIA F.BRUNELLESCHI	55	3	10
CASERTA CENTRO	VIA F.BRUNELLESCHI	59	3	10
CASERTA CENTRO	VIA F.BRUNELLESCHI	63	2	10
CASERTA CENTRO	VIA F.BRUNELLESCHI	65	1	10
CASERTA CENTRO	VIA F.BRUNELLESCHI	69	2	10
CASERTA CENTRO	VIA F.BRUNELLESCHI	73	2	10
CASERTA CENTRO	VIA F.BRUNELLESCHI	79	2	10
CASERTA CENTRO	VIA F.BRUNELLESCHI	83	3	10
CASERTA CENTRO	VIA F.BRUNELLESCHI	87	1	10
CASERTA CENTRO	VIA F.BRUNELLESCHI	89	3	10
CASERTA CENTRO	VIA F.BRUNELLESCHI	105	40	10
CASERTA CENTRO	VIA F.BRUNELLESCHI	107	7	10
CASERTA CENTRO	VIA F.BRUNELLESCHI	1/A	40	10
CASERTA CENTRO	VIA F.FUGA	1	20	10
CASERTA CENTRO	VIA F.FUGA	10	23	10

CENTRO/FRAZIONE	DENOMINAZIONE	CIV.	RES.	S.F.
CASERTA CENTRO	VIA F.FUGA	50	89	10
CASERTA CENTRO	VIA F.FUGA	62	58	10
CASERTA CENTRO	VIA F.FUGA	64	1	10
CASERTA CENTRO	VIA F.FUGA	66	55	10
CASERTA CENTRO	VIA F.FUGA	68	7	10
CASERTA CENTRO	VIA G.FALCONE	3	1	10
CASERTA CENTRO	VIA G.FALCONE	7	4	10
CASERTA CENTRO	VIA G.FALCONE	27	17	10
CASERTA CENTRO	VIA G.FALCONE	35	3	10
CASERTA CENTRO	VIA G.FALCONE	37	3	10
CASERTA CENTRO	VIA G.FALCONE	41	3	10
CASERTA SANTA BARBARA	VIA M.K.GANDHI	1	4	10
CASERTA SANTA BARBARA	VIA M.K.GANDHI	3	36	10
CASERTA SANTA BARBARA	VIA M.K.GANDHI	3/A	7	10
CASERTA CASOLLA	VIA M.RUTA	28	19	10
CASERTA CASOLLA	VIA M.RUTA	40	12	10
CASERTA CASOLLA	VIA M.RUTA	44	5	10
CASERTA CASOLLA	VIA M.RUTA	46	2	10
CASERTA CASOLLA	VIA M.RUTA	48	4	10
CASERTA CASOLLA	VIA M.RUTA	53	4	10
CASERTA CASOLLA	VIA M.RUTA	54	5	10
CASERTA CASOLLA	VIA M.RUTA	55	4	10
CASERTA CASOLLA	VIA M.RUTA	57	18	10
CASERTA CASOLLA	VIA M.RUTA	58	4	10
CASERTA CASOLLA	VIA M.RUTA	59	155	10
CASERTA CASOLLA	VIA M.RUTA	60	2	10
CASERTA CASOLLA	VIA M.RUTA	61	7	10
CASERTA CASOLLA	VIA M.RUTA	62	6	10
CASERTA CASOLLA	VIA M.RUTA	66	15	10
CASERTA CASOLLA	VIA M.RUTA	67	17	10
CASERTA CASOLLA	VIA M.RUTA	68	7	10
CASERTA CASOLLA	VIA M.RUTA	69	1	10
CASERTA CASOLLA	VIA M.RUTA	70	2	10
CASERTA CASOLLA	VIA M.RUTA	72	17	10
CASERTA CASOLLA	VIA M.RUTA	74	2	10
CASERTA CASOLLA	VIA M.RUTA	75	5	10
CASERTA CASOLLA	VIA M.RUTA	78	6	10
CASERTA CASOLLA	VIA M.RUTA	79	11	10
CASERTA CASOLLA	VIA M.RUTA	80	129	10
CASERTA CASOLLA	VIA M.RUTA	82	8	10
CASERTA CASOLLA	VIA M.RUTA	90	63	10
CASERTA CASOLLA	VIA M.RUTA	92	6	10
CASERTA CASOLLA	VIA M.RUTA	96	5	10
CASERTA CASOLLA	VIA M.RUTA	125	146	10
CASERTA CASOLLA	VIA M.RUTA	127	7	10
CASERTA CASOLLA	VIA M.RUTA	129	6	10
CASERTA CASOLLA	VIA M.RUTA	133	8	10
CASERTA CASOLLA	VIA M.RUTA	141	10	10
CASERTA CASOLLA	VIA M.RUTA	145	7	10
CASERTA CASOLLA	VIA M.RUTA	147	8	10
CASERTA CASOLLA	VIA M.RUTA	155	3	10
CASERTA CASOLLA	VIA M.RUTA	159	2	10
CASERTA CENTRO	VIA S.D'ACQUISTO	3	4	10

CENTRO/FRAZIONE	DENOMINAZIONE	CIV.	RES.	S.F.
CASERTA CENTRO	VIA S.D'ACQUISTO	15	98	10
CASERTA CENTRO	VIA S.D'ACQUISTO	33	2	10
CASERTA CENTRO	VIA S.D'ACQUISTO	33	1	10
CASERTA CENTRO	VIA S.D'ACQUISTO	35	55	10
CASERTA CENTRO	VIA S.D'ACQUISTO	33/C	4	10
CASERTA SANTA BARBARA	VIA S.LENER	1	20	10
CASERTA SANTA BARBARA	VIA S.LENER	5	1	10
CASERTA SANTA BARBARA	VIA T.ROOSEVELT	4	45	10
CASERTA SANTA BARBARA	VIA T.ROOSEVELT	7	59	10
CASERTA SANTA BARBARA	VIA T.ROOSEVELT	27	60	10
CASERTA SANTA BARBARA	VIA W.BRANDT	31	1	10
CASERTA SANTA BARBARA	VIALE SAN J.ESCRIVA'	2	91	10
CASERTA SANTA BARBARA	VIALE SAN J.ESCRIVA'	3	2	10
CASERTA SANTA BARBARA	VIALE SAN J.ESCRIVA'	4	2	10
CASERTA SANTA BARBARA	VIALE SAN J.ESCRIVA'	7	3	10
CASERTA SANTA BARBARA	VIALE SAN J.ESCRIVA'	68	67	10
		Totale	3.609	
CASERTA CENTRO	PIAZZA C.CATTANEO	8	1	11
CASERTA CENTRO	PIAZZA C.CATTANEO	12	31	11
CASERTA CENTRO	PIAZZA C.CATTANEO	24	27	11
CASERTA CENTRO	PIAZZA PITESTI	2	32	11
CASERTA CENTRO	PIAZZA PITESTI	3	27	11
CASERTA CENTRO	PIAZZA PITESTI	5	24	11
CASERTA CENTRO	PIAZZA PITESTI	9	31	11
CASERTA CENTRO	VIA 17 CAVALLEG.DI CASERTA	5	23	11
CASERTA CENTRO	VIA 17 CAVALLEG.DI CASERTA	11	26	11
CASERTA CENTRO	VIA 17 CAVALLEG.DI CASERTA	59	3	11
CASERTA CENTRO	VIA 17 CAVALLEG.DI CASERTA	44747	1	11
CASERTA CENTRO	VIA A.DE FRANCISCIS	6	17	11
CASERTA CENTRO	VIA A.DE FRANCISCIS	17	24	11
CASERTA CENTRO	VIA A.DE FRANCISCIS	20	27	11
CASERTA CENTRO	VIA A.DE FRANCISCIS	25	7	11
CASERTA CENTRO	VIA A.DE FRANCISCIS	27	16	11
CASERTA CENTRO	VIA A.DE FRANCISCIS	28	15	11
CASERTA CENTRO	VIA A.DE FRANCISCIS	32	3	11
CASERTA CENTRO	VIA A.DE FRANCISCIS	44	25	11
CASERTA CENTRO	VIA A.DE FRANCISCIS	50	24	11
CASERTA CENTRO	VIA A.DE FRANCISCIS	51	28	11
CASERTA CENTRO	VIA A.DE FRANCISCIS	57	27	11
CASERTA CENTRO	VIA A.DE FRANCISCIS	66	17	11
CASERTA CENTRO	VIA A.DE FRANCISCIS	84	27	11
CASERTA CENTRO	VIA A.DE GASPERI	1	2	11
CASERTA CENTRO	VIA A.DE GASPERI	40	15	11
CASERTA CENTRO	VIA A.DE GASPERI	70	15	11
CASERTA CENTRO	VIA C.CORNACCHIA	12	16	11
CASERTA CENTRO	VIA C.CORNACCHIA	18	16	11
CASERTA CENTRO	VIA C.CORNACCHIA	22	20	11
CASERTA CENTRO	VIA CADUTI SUL LAVORO	1	40	11
CASERTA CENTRO	VIA CADUTI SUL LAVORO	3	56	11
CASERTA CENTRO	VIA CADUTI SUL LAVORO	5	63	11
CASERTA CENTRO	VIA CADUTI SUL LAVORO	23	3	11
CASERTA CENTRO	VIA CADUTI SUL LAVORO	25	13	11
CASERTA CENTRO	VIA CADUTI SUL LAVORO	31	18	11

CENTRO/FRAZIONE	DENOMINAZIONE	CIV.	RES.	S.F.
CASERTA CENTRO	VIA CADUTI SUL LAVORO	39	12	11
CASERTA CENTRO	VIA CADUTI SUL LAVORO	55	31	11
CASERTA CENTRO	VIA CADUTI SUL LAVORO	71	21	11
CASERTA CENTRO	VIA CADUTI SUL LAVORO	72	31	11
CASERTA CENTRO	VIA CADUTI SUL LAVORO	79	3	11
CASERTA CENTRO	VIA CADUTI SUL LAVORO	79	36	11
CASERTA CENTRO	VIA CADUTI SUL LAVORO	86	12	11
CASERTA CENTRO	VIA CADUTI SUL LAVORO	93	32	11
CASERTA CENTRO	VIA CADUTI SUL LAVORO	102	29	11
CASERTA CENTRO	VIA CADUTI SUL LAVORO	104	50	11
CASERTA CENTRO	VIA CADUTI SUL LAVORO	107	1	11
CASERTA CENTRO	VIA CADUTI SUL LAVORO	109	1	11
CASERTA CENTRO	VIA DELLE VILLE	3	7	11
CASERTA CENTRO	VIA DELLE VILLE	9	2	11
CASERTA CENTRO	VIA DELLE VILLE	11	22	11
CASERTA CENTRO	VIA DELLE VILLE	17	4	11
CASERTA CENTRO	VIA DELLE VILLE	19	17	11
CASERTA CENTRO	VIA DELLE VILLE	23	9	11
CASERTA CENTRO	VIA DELLE VILLE	25	1	11
CASERTA CENTRO	VIA E.ROSSI	4	23	11
CASERTA CENTRO	VIA E.ROSSI	10	17	11
CASERTA CENTRO	VIA E.ROSSI	11	23	11
CASERTA CENTRO	VIA E.ROSSI	17	1	11
CASERTA CENTRO	VIA E.ROSSI	18	24	11
CASERTA CENTRO	VIA E.ROSSI	19	11	11
CASERTA CENTRO	VIA E.ROSSI	25	11	11
CASERTA CENTRO	VIA E.ROSSI	26	22	11
CASERTA CENTRO	VIA E.ROSSI	27	18	11
CASERTA CENTRO	VIA E.ROSSI	41	20	11
CASERTA CENTRO	VIA E.RUGGIERO	98	31	11
CASERTA CENTRO	VIA E.RUGGIERO	102	18	11
CASERTA CENTRO	VIA E.RUGGIERO	110	18	11
CASERTA CENTRO	VIA E.RUGGIERO	132	28	11
CASERTA CENTRO	VIA E.RUGGIERO	140	20	11
CASERTA CENTRO	VIA E.RUGGIERO	142	2	11
CASERTA CENTRO	VIA E.RUGGIERO	148	29	11
CASERTA CENTRO	VIA E.RUGGIERO	156	18	11
CASERTA CENTRO	VIA E.RUGGIERO	156	2	11
CASERTA CENTRO	VIA E.RUGGIERO	160	20	11
CASERTA CENTRO	VIA G.M.BOSCO	180	41	11
CASERTA CENTRO	VIA G.M.BOSCO	190	25	11
CASERTA CENTRO	VIA G.M.BOSCO	210	31	11
CASERTA CENTRO	VIA G.M.BOSCO	210	1	11
CASERTA CENTRO	VIA G.M.BOSCO	236	21	11
CASERTA CENTRO	VIA G.M.BOSCO	248	19	11
CASERTA CENTRO	VIA J.A.GRAEFER	2	44	11
CASERTA CENTRO	VIA J.A.GRAEFER	8	32	11
CASERTA CENTRO	VIA L.RICCIARDELLI	17	42	11
CASERTA CENTRO	VIA L.RICCIARDELLI	20	13	11
CASERTA CENTRO	VIA L.RICCIARDELLI	28	42	11
CASERTA CENTRO	VIA L.RICCIARDELLI	29	15	11
CASERTA CENTRO	VIA L.RICCIARDELLI	40	21	11
CASERTA CENTRO	VIA L.RICCIARDELLI	40	1	11

CENTRO/FRAZIONE	DENOMINAZIONE	CIV.	RES.	S.F.
CASERTA CENTRO	VIA L.RICCIARDELLI	41	22	11
CASERTA CENTRO	VIA L.RICCIARDELLI	52	16	11
CASERTA CENTRO	VIA L.RICCIARDELLI	52	1	11
CASERTA CENTRO	VIA L.RICCIARDELLI	53	46	11
CASERTA CENTRO	VIA L.RICCIARDELLI	57	1	11
CASERTA CENTRO	VIA L.SETTEMBRINI	6	29	11
CASERTA CENTRO	VIA L.SETTEMBRINI	12	3	11
CASERTA CENTRO	VIA L.SETTEMBRINI	18	20	11
CASERTA CENTRO	VIA L.SETTEMBRINI	48	17	11
CASERTA CENTRO	VIA M.FERRARA	28	20	11
CASERTA CENTRO	VIA M.FERRARA	30	13	11
CASERTA CENTRO	VIA M.FERRARA	30	2	11
CASERTA CENTRO	VIA M.FERRARA	32	8	11
CASERTA CENTRO	VIA M.FERRARA	42	13	11
CASERTA CENTRO	VIA M.FERRARA	44	5	11
CASERTA CENTRO	VIA M.FERRARA	52	8	11
CASERTA CENTRO	VIA O.BUCCINI	1	19	11
CASERTA CENTRO	VIA O.BUCCINI	4	18	11
CASERTA CENTRO	VIA O.BUCCINI	5	15	11
CASERTA CENTRO	VIA O.BUCCINI	31	28	11
CASERTA CENTRO	VIA T.PICAZIO	1	60	11
CASERTA CENTRO	VIA T.PICAZIO	12	29	11
CASERTA CENTRO	VIA T.PICAZIO	23	18	11
CASERTA CENTRO	VIA T.PICAZIO	26	15	11
CASERTA CENTRO	VIA T.PICAZIO	31	17	11
CASERTA CENTRO	VIA T.PICAZIO	36	3	11
CASERTA CENTRO	VIA T.PICAZIO	37	35	11
CASERTA CENTRO	VIA T.PICAZIO	38	12	11
CASERTA CENTRO	VIA TIZIANO	2	30	11
CASERTA CENTRO	VIA TIZIANO	4	29	11
CASERTA CENTRO	VIA TIZIANO	6	23	11
CASERTA CENTRO	VIA TIZIANO	8	38	11
CASERTA CENTRO	VIA TIZIANO	10	22	11
CASERTA CENTRO	VIA TIZIANO	12	29	11
CASERTA CENTRO	VIA V.GALLICOLA	21	1	11
CASERTA CENTRO	VIA V.GEMITO	19	34	11
CASERTA CENTRO	VIA V.GEMITO	35	22	11
CASERTA CENTRO	VIA V.GEMITO	45	11	11
CASERTA CENTRO	VIA V.GEMITO	53	20	11
CASERTA CENTRO	VIA V.GEMITO	69	24	11
CASERTA CENTRO	VIA V.GEMITO	85	23	11
CASERTA CENTRO	VIA V.GEMITO	105	20	11
CASERTA CENTRO	VIALE MICHELANGELO	3	1	11
CASERTA CENTRO	VIALE MICHELANGELO	4	2	11
CASERTA CENTRO	VIALE MICHELANGELO	5	19	11
CASERTA CENTRO	VIALE MICHELANGELO	9	13	11
CASERTA CENTRO	VIALE MICHELANGELO	10	83	11
CASERTA CENTRO	VIALE MICHELANGELO	12	66	11
CASERTA CENTRO	VIALE MICHELANGELO	13	25	11
CASERTA CENTRO	VIALE MICHELANGELO	17	19	11
CASERTA CENTRO	VIALE MICHELANGELO	27	19	11
CASERTA CENTRO	VIALE MICHELANGELO	12/A	5	11
CASERTA CENTRO	VIALE MICHELANGELO	12/B	6	11

CENTRO/FRAZIONE	DENOMINAZIONE	CIV.	RES.	S.F.
CASERTA CENTRO	VIALE RAFFAELLO	1	28	11
CASERTA CENTRO	VIALE RAFFAELLO	3	23	11
CASERTA CENTRO	VIALE RAFFAELLO	5	38	11
CASERTA CENTRO	VIALE RAFFAELLO	7	47	11
CASERTA CENTRO	VIALE RAFFAELLO	11	30	11
CASERTA CENTRO	VIALE RAFFAELLO	15	30	11
CASERTA CENTRO	VIALE RAFFAELLO	21	6	11
CASERTA CENTRO	VIALE RAFFAELLO	23	21	11
CASERTA CENTRO	VIALE RAFFAELLO	25	24	11
CASERTA CENTRO	VIALE RAFFAELLO	26	2	11
CASERTA CENTRO	VIALE RAFFAELLO	27	10	11
CASERTA CENTRO	VIALE RAFFAELLO	21/A	26	11
CASERTA CENTRO	VIALE RAFFAELLO	23/A	3	11
CASERTA CENTRO	VIALE V.CAPPIELLO	1	28	11
CASERTA CENTRO	VIALE V.CAPPIELLO	7	27	11
CASERTA CENTRO	VIALE V.CAPPIELLO	8	31	11
CASERTA CENTRO	VIALE V.CAPPIELLO	11	19	11
CASERTA CENTRO	VIALE V.CAPPIELLO	15	22	11
CASERTA CENTRO	VIALE V.CAPPIELLO	26	24	11
CASERTA CENTRO	VIALE V.CAPPIELLO	50	24	11
		Totale	3.325	
CASERTA CENTRO	CORSO P.GIANNONE	13	2	12
CASERTA CENTRO	CORSO P.GIANNONE	116	10	12
CASERTA CENTRO	CORSO P.GIANNONE	124	24	12
CASERTA CENTRO	CORSO P.GIANNONE	132	8	12
CASERTA CENTRO	CORSO P.GIANNONE	144	14	12
CASERTA CENTRO	CORSO P.GIANNONE	146	3	12
CASERTA CENTRO	CORSO P.GIANNONE	164	15	12
CASERTA CENTRO	CORSO P.GIANNONE	174	20	12
CASERTA CENTRO	CORSO P.GIANNONE	186	16	12
CASERTA CENTRO	CORSO P.GIANNONE	188	35	12
CASERTA CENTRO	CORSO P.GIANNONE	194	6	12
CASERTA CENTRO	CORSO P.GIANNONE	204	4	12
CASERTA CENTRO	CORSO P.GIANNONE	194/A	2	12
CASERTA CENTRO	CORSO TRIESTE	11	8	12
CASERTA CENTRO	CORSO TRIESTE	13	10	12
CASERTA CENTRO	CORSO TRIESTE	19	8	12
CASERTA CENTRO	CORSO TRIESTE	41	1	12
CASERTA CENTRO	LARGO ALDIFREDA	9	57	12
CASERTA CENTRO	LARGO ALDIFREDA	11	3	12
CASERTA CENTRO	LARGO SAN SEBASTIANO	2	6	12
CASERTA CENTRO	LARGO SANT'ELENA	1	1	12
CASERTA CENTRO	LARGO SANT'ELENA	1/A	6	12
CASERTA CENTRO	LARGO SANT'ELENA	1A	1	12
CASERTA CENTRO	PIAZZA DELLA PREFETTURA	3	2	12
CASERTA CENTRO	VIA A.LABRIOLA	1	2	12
CASERTA CENTRO	VIA A.LABRIOLA	2	2	12
CASERTA CENTRO	VIA A.LABRIOLA	3	22	12
CASERTA CENTRO	VIA A.LABRIOLA	4	12	12
CASERTA CENTRO	VIA A.LABRIOLA	10	9	12
CASERTA CENTRO	VIA A.LABRIOLA	12	13	12
CASERTA CENTRO	VIA A.LABRIOLA	16	8	12
CASERTA CENTRO	VIA A.LABRIOLA	1/B	21	12

CENTRO/FRAZIONE	DENOMINAZIONE	CIV.	RES.	S.F.
CASERTA CENTRO	VIA A.MANTEGNA	4	22	12
CASERTA CENTRO	VIA A.S.MAZZOCCHI	1	7	12
CASERTA CENTRO	VIA A.S.MAZZOCCHI	7	1	12
CASERTA CENTRO	VIA A.S.MAZZOCCHI	11	1	12
CASERTA CENTRO	VIA A.S.MAZZOCCHI	17	1	12
CASERTA CENTRO	VIA A.S.MAZZOCCHI	21	4	12
CASERTA CENTRO	VIA A.S.MAZZOCCHI	23	7	12
CASERTA CENTRO	VIA A.S.MAZZOCCHI	24	2	12
CASERTA CENTRO	VIA A.S.MAZZOCCHI	26	8	12
CASERTA CENTRO	VIA AMALFI REP.MARINARA	2	2	12
CASERTA CENTRO	VIA AMALFI REP.MARINARA	6	1	12
CASERTA CENTRO	VIA AMALFI REP.MARINARA	10	26	12
CASERTA CENTRO	VIA AMALFI REP.MARINARA	14	37	12
CASERTA CENTRO	VIA AMALFI REP.MARINARA		3	12
CASERTA CENTRO	VIA B.BUOZZI	1	2	12
CASERTA CENTRO	VIA B.BUOZZI	2	6	12
CASERTA CENTRO	VIA B.BUOZZI	5	3	12
CASERTA CENTRO	VIA B.BUOZZI	6	18	12
CASERTA CENTRO	VIA B.BUOZZI		1	12
CASERTA CENTRO	VIA B.CROCE	1	29	12
CASERTA CENTRO	VIA B.CROCE	1	2	12
CASERTA CENTRO	VIA B.CROCE	3	4	12
CASERTA CENTRO	VIA B.CROCE	5	15	12
CASERTA CENTRO	VIA B.CROCE	10	2	12
CASERTA CENTRO	VIA E.RUGGIERO	13	2	12
CASERTA CENTRO	VIA E.RUGGIERO	15	1	12
CASERTA CENTRO	VIA E.RUGGIERO	16	4	12
CASERTA CENTRO	VIA E.RUGGIERO	17	36	12
CASERTA CENTRO	VIA E.RUGGIERO	21	24	12
CASERTA CENTRO	VIA E.RUGGIERO	23	6	12
CASERTA CENTRO	VIA E.TAZZOLI	1	31	12
CASERTA CENTRO	VIA E.TAZZOLI	2	1	12
CASERTA CENTRO	VIA E.TAZZOLI	3	5	12
CASERTA CENTRO	VIA E.TAZZOLI	4	7	12
CASERTA CENTRO	VIA E.TAZZOLI	6	11	12
CASERTA CENTRO	VIA E.TAZZOLI	19	9	12
CASERTA CENTRO	VIA E.TAZZOLI	25	6	12
CASERTA CENTRO	VIA E.TAZZOLI	43	119	12
CASERTA CENTRO	VIA F.FERRANTE	1	7	12
CASERTA CENTRO	VIA F.FERRANTE	13	15	12
CASERTA CENTRO	VIA F.FERRANTE	16	1	12
CASERTA CENTRO	VIA F.FERRANTE	19	5	12
CASERTA CENTRO	VIA F.FERRANTE	21	5	12
CASERTA CENTRO	VIA F.FERRANTE	24	1	12
CASERTA CENTRO	VIA F.FERRANTE	31	1	12
CASERTA CENTRO	VIA F.FERRANTE	32	1	12
CASERTA CENTRO	VIA F.FERRANTE	34	1	12
CASERTA CENTRO	VIA F.FERRANTE	36	12	12
CASERTA CENTRO	VIA F.FERRANTE	38	2	12
CASERTA CENTRO	VIA F.FERRANTE	40	22	12
CASERTA CENTRO	VIA F.FILZI	1	2	12
CASERTA CENTRO	VIA F.FILZI	3	9	12
CASERTA CENTRO	VIA F.FILZI	5	10	12

CENTRO/FRAZIONE	DENOMINAZIONE	CIV.	RES.	S.F.
CASERTA CENTRO	VIA F.FILZI	7	14	12
CASERTA CENTRO	VIA F.FILZI	13	3	12
CASERTA CENTRO	VIA F.FILZI	15	10	12
CASERTA CENTRO	VIA F.LLI CORRERA	3	88	12
CASERTA CENTRO	VIA F.LLI CORRERA	3	4	12
CASERTA CENTRO	VIA F.LLI CORRERA	4	4	12
CASERTA CENTRO	VIA F.LLI CORRERA	6	2	12
CASERTA CENTRO	VIA F.LLI CORRERA	8	14	12
CASERTA CENTRO	VIA F.LLI CORRERA	10	7	12
CASERTA CENTRO	VIA F.LLI CORRERA	12	7	12
CASERTA CENTRO	VIA F.LLI CORRERA	13	5	12
CASERTA CENTRO	VIA F.LLI CORRERA	17	15	12
CASERTA ERCOLE	VIA G.A.SANTORIO	10	6	12
CASERTA ERCOLE	VIA G.A.SANTORIO	12	2	12
CASERTA ERCOLE	VIA G.A.SANTORIO	14	35	12
CASERTA ERCOLE	VIA G.A.SANTORIO	18	8	12
CASERTA CENTRO	VIA G.M.BOSCO	4	11	12
CASERTA CENTRO	VIA G.M.BOSCO	4	2	12
CASERTA CENTRO	VIA G.M.BOSCO	5	21	12
CASERTA CENTRO	VIA G.M.BOSCO	20	12	12
CASERTA CENTRO	VIA G.M.BOSCO	21	19	12
CASERTA CENTRO	VIA G.M.BOSCO	28	18	12
CASERTA CENTRO	VIA G.M.BOSCO	31	33	12
CASERTA CENTRO	VIA G.M.BOSCO	42	21	12
CASERTA CENTRO	VIA G.M.BOSCO	47	28	12
CASERTA CENTRO	VIA G.M.BOSCO	48	21	12
CASERTA CENTRO	VIA G.M.BOSCO	49	39	12
CASERTA CENTRO	VIA G.M.BOSCO	60	5	12
CASERTA CENTRO	VIA G.M.BOSCO	68	2	12
CASERTA CENTRO	VIA G.M.BOSCO	70	5	12
CASERTA CENTRO	VIA G.M.BOSCO	80	17	12
CASERTA CENTRO	VIA G.M.BOSCO	47/A	1	12
CASERTA CENTRO	VIA G.M.SALONIA	3	28	12
CASERTA CENTRO	VIA G.MAZZINI	5	2	12
CASERTA CENTRO	VIA G.MAZZINI	15	3	12
CASERTA CENTRO	VIA G.MAZZINI	17	4	12
CASERTA CENTRO	VIA G.MAZZINI	23	5	12
CASERTA CENTRO	VIA G.MAZZINI	27	6	12
CASERTA CENTRO	VIA G.MAZZINI	55	25	12
CASERTA CENTRO	VIA G.TESCIONE	6	10	12
CASERTA CENTRO	VIA G.TESCIONE	9	3	12
CASERTA CENTRO	VIA G.TESCIONE	11	11	12
CASERTA CENTRO	VIA G.TESCIONE	14	12	12
CASERTA CENTRO	VIA G.TESCIONE	21	2	12
CASERTA CENTRO	VIA G.TESCIONE	22	5	12
CASERTA CENTRO	VIA G.TESCIONE	23	1	12
CASERTA CENTRO	VIA G.TESCIONE	27	17	12
CASERTA CENTRO	VIA G.TESCIONE	30	19	12
CASERTA CENTRO	VIA G.TESCIONE	32	5	12
CASERTA CENTRO	VIA G.TESCIONE	34	17	12
CASERTA CENTRO	VIA G.TESCIONE	35	6	12
CASERTA CENTRO	VIA G.TESCIONE	37	9	12
CASERTA CENTRO	VIA G.TESCIONE	39	2	12

CENTRO/FRAZIONE	DENOMINAZIONE	CIV.	RES.	S.F.
CASERTA CENTRO	VIA G.TESCIONE	42	3	12
CASERTA CENTRO	VIA G.TESCIONE	46	6	12
CASERTA CENTRO	VIA G.TESCIONE	49	4	12
CASERTA CENTRO	VIA G.TESCIONE	56	5	12
CASERTA CENTRO	VIA G.TESCIONE	57	1	12
CASERTA CENTRO	VIA G.TESCIONE	58	2	12
CASERTA CENTRO	VIA G.TESCIONE	62	3	12
CASERTA CENTRO	VIA G.TESCIONE	64	1	12
CASERTA CENTRO	VIA G.TESCIONE	65	4	12
CASERTA CENTRO	VIA G.TESCIONE	67	1	12
CASERTA CENTRO	VIA G.TESCIONE	73	6	12
CASERTA CENTRO	VIA G.TESCIONE	75	19	12
CASERTA CENTRO	VIA G.TESCIONE	80	40	12
CASERTA CENTRO	VIA G.TESCIONE	81	45	12
CASERTA CENTRO	VIA G.TESCIONE	83	21	12
CASERTA CENTRO	VIA G.TESCIONE	84	14	12
CASERTA CENTRO	VIA G.TESCIONE	84	1	12
CASERTA CENTRO	VIA G.TESCIONE	88	10	12
CASERTA CENTRO	VIA G.TESCIONE	93	1	12
CASERTA CENTRO	VIA G.TESCIONE	94	3	12
CASERTA CENTRO	VIA G.TESCIONE	95	96	12
CASERTA CENTRO	VIA G.TESCIONE	100	7	12
CASERTA CENTRO	VIA G.TESCIONE	102	54	12
CASERTA CENTRO	VIA G.TESCIONE	104	79	12
CASERTA CENTRO	VIA G.TESCIONE	105	3	12
CASERTA CENTRO	VIA G.TESCIONE	107	1	12
CASERTA CENTRO	VIA G.TESCIONE	108	5	12
CASERTA CENTRO	VIA G.TESCIONE	109	22	12
CASERTA CENTRO	VIA G.TESCIONE	110	27	12
CASERTA CENTRO	VIA G.TESCIONE	115	1	12
CASERTA CENTRO	VIA G.TESCIONE	116	29	12
CASERTA CENTRO	VIA G.TESCIONE	119	7	12
CASERTA CENTRO	VIA G.TESCIONE	120	4	12
CASERTA CENTRO	VIA G.TESCIONE	123	19	12
CASERTA CENTRO	VIA G.TESCIONE	125	1	12
CASERTA CENTRO	VIA G.TESCIONE	129	5	12
CASERTA SAN LEUCIO	VIA GIARDINI REALI	72	1	12
CASERTA CENTRO	VIA GIOTTO	2	1	12
CASERTA CENTRO	VIA GIOTTO	6	33	12
CASERTA ERCOLE	VIA M.CAMUSSO	11	2	12
CASERTA ERCOLE	VIA M.CAMUSSO	17	1	12
CASERTA ERCOLE	VIA M.CAMUSSO	21	2	12
CASERTA ERCOLE	VIA M.CAMUSSO	31	3	12
CASERTA CENTRO	VIA M.NATALE	2	8	12
CASERTA CENTRO	VIA M.NATALE	4	10	12
CASERTA CENTRO	VIA M.NATALE	5	45	12
CASERTA CENTRO	VIA M.NATALE	5	4	12
CASERTA CENTRO	VIA M.NATALE	10	14	12
CASERTA CENTRO	VIA M.NATALE	13	39	12
CASERTA CENTRO	VIA M.NATALE	14	3	12
CASERTA CENTRO	VIA M.NATALE	15	69	12
CASERTA CENTRO	VIA M.NATALE	16	6	12
CASERTA CENTRO	VIA M.NATALE	18	7	12

CENTRO/FRAZIONE	DENOMINAZIONE	CIV.	RES.	S.F.
CASERTA CENTRO	VIA M.NATALE	29	25	12
CASERTA CENTRO	VIA M.NATALE	31	1	12
CASERTA CENTRO	VIA M.NATALE	35	1	12
CASERTA CENTRO	VIA MAIELLI	1	11	12
CASERTA CENTRO	VIA MAIELLI	7	30	12
CASERTA CENTRO	VIA MAIELLI	8	7	12
CASERTA CENTRO	VIA MAIELLI	12	8	12
CASERTA CENTRO	VIA MAIELLI	28	7	12
CASERTA CENTRO	VIA MAIELLI	45	10	12
CASERTA SAN LEUCIO	VIA MARIA CRISTINA DI SAVOIA	1	1	12
CASERTA SAN LEUCIO	VIA MARIA CRISTINA DI SAVOIA	3	6	12
CASERTA CENTRO	VIA MOLINO MILITARE	3	4	12
CASERTA CENTRO	VIA MOLINO MILITARE	4	6	12
CASERTA CENTRO	VIA MOLINO MILITARE	4	2	12
CASERTA CENTRO	VIA MOLINO MILITARE	5	1	12
CASERTA CENTRO	VIA MOLINO MILITARE	6	7	12
CASERTA CENTRO	VIA MOLINO MILITARE	8	3	12
CASERTA CENTRO	VIA MOLINO MILITARE	14	14	12
CASERTA CENTRO	VIA MOLINO MILITARE	22	14	12
CASERTA CENTRO	VIA MOLINO MILITARE	23	3	12
CASERTA CENTRO	VIA MOLINO MILITARE	24	4	12
CASERTA CENTRO	VIA MOLINO MILITARE	26	11	12
CASERTA CENTRO	VIA MOLINO MILITARE	28	5	12
CASERTA CENTRO	VIA MOLINO MILITARE	38	2	12
CASERTA CENTRO	VIA MOLINO MILITARE	40	5	12
CASERTA CENTRO	VIA MOLINO MILITARE	44	1	12
CASERTA CENTRO	VIA MOLINO MILITARE	66	10	12
CASERTA CENTRO	VIA MOLINO MILITARE	76	6	12
CASERTA CENTRO	VIA MOLINO MILITARE	78	4	12
CASERTA CENTRO	VIA MOLINO MILITARE	82	3	12
CASERTA CENTRO	VIA MOLINO MILITARE	84	5	12
CASERTA CENTRO	VIA MOLINO MILITARE	88	5	12
CASERTA CENTRO	VIA MONTELUNGO	7	4	12
CASERTA CENTRO	VIA MONTELUNGO	9	3	12
CASERTA CENTRO	VIA MONTELUNGO	13	2	12
CASERTA CENTRO	VIA MONTELUNGO	15	8	12
CASERTA CENTRO	VIA MONTELUNGO	17	2	12
CASERTA CENTRO	VIA MONTELUNGO	21	2	12
CASERTA CENTRO	VIA R.GASPARRI	6	5	12
CASERTA CENTRO	VIA R.GASPARRI	10	1	12
CASERTA CENTRO	VIA R.GASPARRI	16	36	12
CASERTA CENTRO	VIA R.GASPARRI	26	10	12
CASERTA CENTRO	VIA R.GASPARRI	34	2	12
CASERTA CENTRO	VIA R.GASPARRI	40	9	12
CASERTA CENTRO	VIA R.GASPARRI	40	1	12
CASERTA CENTRO	VIA R.GASPARRI	46	25	12
CASERTA CENTRO	VIA R.GASPARRI	48	21	12
CASERTA CENTRO	VIA R.GASPARRI	70	18	12
CASERTA CENTRO	VIA R.GASPARRI	76	18	12
CASERTA CENTRO	VIA R.GASPARRI	82	16	12
CASERTA CENTRO	VIA R.GASPARRI	92	20	12
CASERTA CENTRO	VIA R.GASPARRI	108	4	12
CASERTA CENTRO	VIA SAN PIETRO	5	5	12

CENTRO/FRAZIONE	DENOMINAZIONE	CIV.	RES.	S.F.
CASERTA CENTRO	VIA SAN PIETRO	10	9	12
CASERTA CENTRO	VIA SAN PIETRO	17	12	12
CASERTA CENTRO	VIA SAN PIETRO	18	29	12
CASERTA CENTRO	VIA SAN PIETRO	20	1	12
CASERTA CENTRO	VIA SAN PIETRO	23	4	12
CASERTA CENTRO	VIA SAN PIETRO	26	5	12
CASERTA CENTRO	VIA SAN PIETRO	27	3	12
CASERTA CENTRO	VIA SAN PIETRO	28	9	12
CASERTA CENTRO	VIA SAN PIETRO	31	1	12
CASERTA CENTRO	VIA SAN PIETRO	32	4	12
CASERTA CENTRO	VIA SAN PIETRO	33	5	12
CASERTA CENTRO	VIA SAN PIETRO	34	4	12
CASERTA CENTRO	VIA SAN PIETRO	35	16	12
CASERTA CENTRO	VIA SAN PIETRO	49	3	12
CASERTA CENTRO	VIA SANT'ANTONIO DA PADOVA	14	20	12
CASERTA CENTRO	VIA SANT'ANTONIO DA PADOVA	32	15	12
CASERTA CENTRO	VIA SANT'ANTONIO DA PADOVA	46	24	12
CASERTA CENTRO	VIA SANT'ANTONIO DA PADOVA	68	1	12
CASERTA CENTRO	VIA SANT'ANTONIO DA PADOVA	84	64	12
CASERTA CENTRO	VIA SARDEGNA	4	4	12
CASERTA CENTRO	VIA SARDEGNA	5	1	12
CASERTA CENTRO	VIA SARDEGNA	7	4	12
CASERTA CENTRO	VIA SARDEGNA	8	6	12
CASERTA CENTRO	VIA SARDEGNA	9	1	12
CASERTA CENTRO	VIA SARDEGNA	10	1	12
CASERTA CENTRO	VIA SARDEGNA	11	11	12
CASERTA CENTRO	VIA SARDEGNA	12	9	12
CASERTA CENTRO	VIA SARDEGNA	17	2	12
CASERTA CENTRO	VIA SARDEGNA	18	42	12
CASERTA CENTRO	VIA SARDEGNA	18	2	12
CASERTA CENTRO	VIA SARDEGNA	21	7	12
CASERTA CENTRO	VIA SARDEGNA	23	9	12
CASERTA CENTRO	VIA SARDEGNA	24	13	12
CASERTA CENTRO	VIA SARDEGNA	31	4	12
CASERTA CENTRO	VIA SARDEGNA	46	2	12
CASERTA CENTRO	VIA SARDEGNA	56	5	12
CASERTA CENTRO	VIA SICILIA	1	6	12
CASERTA CENTRO	VIA SICILIA	4	2	12
CASERTA CENTRO	VIA SICILIA	5	14	12
CASERTA CENTRO	VIA SICILIA	10	8	12
CASERTA CENTRO	VIA SICILIA	16	6	12
CASERTA CENTRO	VIA SICILIA	20	2	12
CASERTA CENTRO	VIA SICILIA	22	4	12
CASERTA CENTRO	VIALE G.DOUHET	2	7	12
CASERTA CENTRO	VIALE G.DOUHET	2/A	9	12
CASERTA CENTRO	VICOLO F.PARISI	4	9	12
CASERTA CENTRO	VICOLO F.PARISI	8	10	12
CASERTA CENTRO	VICOLO F.PARISI	12	11	12
CASERTA CENTRO	VICOLO F.PARISI	14	2	12
CASERTA CENTRO	VICOLO G.COLUCCI	1	12	12
CASERTA CENTRO	VICOLO G.COLUCCI	3	8	12
CASERTA CENTRO	VICOLO G.COLUCCI	5	9	12
CASERTA CENTRO	VICOLO G.TRINCHERA	3	17	12

CENTRO/FRAZIONE	DENOMINAZIONE	CIV.	RES.	S.F.
CASERTA CENTRO	VICOLO G.TRINCHERA	7	16	12
CASERTA CENTRO	VICOLO G.TRINCHERA	11	4	12
CASERTA CENTRO	VICOLO SOLFANELLI	2	5	12
CASERTA CENTRO	VICOLO SOLFANELLI	4	2	12
CASERTA CENTRO	VICOLO SOLFANELLI	5	2	12
CASERTA CENTRO	VIELLA O.SALOMONE	1	3	12
CASERTA CENTRO	VIELLA O.SALOMONE	2	2	12
CASERTA CENTRO	VIELLA O.SALOMONE	3	3	12
CASERTA CENTRO	VIELLA O.SALOMONE	6	13	12
CASERTA CENTRO	VIELLA O.SALOMONE	8	3	12
		Totale	3.355	
CASERTA CENTRO	PIAZZA CAVOUR	1	22	13
CASERTA CENTRO	PIAZZA CAVOUR	2	1	13
CASERTA CENTRO	PIAZZA CAVOUR	3	10	13
CASERTA PUCCIANIELLO	PIAZZETTA E.MALATESTA	1	12	13
CASERTA PUCCIANIELLO	PIAZZETTA E.MALATESTA	4	4	13
CASERTA CENTRO	STRADA PRIVATA G.ANZOINI	1	2	13
CASERTA PUCCIANIELLO	STRADA PRIVATA S.GIAQUINTO	1	148	13
CASERTA PUCCIANIELLO	STRADA PRIVATA S.GIAQUINTO	1	24	13
CASERTA PUCCIANIELLO	STRADA PRIVATA S.GIAQUINTO	4	4	13
CASERTA PUCCIANIELLO	STRADA PRIVATA S.GIAQUINTO	6	27	13
CASERTA PUCCIANIELLO	STRADA PRIVATA S.GIAQUINTO	24	3	13
CASERTA CENTRO	VIA 28 SETTEMBRE	2	22	13
CASERTA CENTRO	VIA 28 SETTEMBRE	4	20	13
CASERTA CENTRO	VIA 28 SETTEMBRE	6	23	13
CASERTA CENTRO	VIA 28 SETTEMBRE	8	19	13
CASERTA CENTRO	VIA 28 SETTEMBRE	10	19	13
CASERTA CENTRO	VIA 28 SETTEMBRE	12	20	13
CASERTA CENTRO	VIA 29 APRILE	1	36	13
CASERTA CENTRO	VIA 9 NOVEMBRE	3	40	13
CASERTA CENTRO	VIA 9 NOVEMBRE	5	27	13
CASERTA CENTRO	VIA 9 NOVEMBRE	6	1	13
CASERTA CENTRO	VIA 9 NOVEMBRE	7	21	13
CASERTA CENTRO	VIA 9 NOVEMBRE	9	16	13
CASERTA CENTRO	VIA 9 NOVEMBRE	11	23	13
CASERTA CENTRO	VIA 9 NOVEMBRE	13	26	13
CASERTA CENTRO	VIA 9 NOVEMBRE	15	22	13
CASERTA CENTRO	VIA B.BUOZZI	8	28	13
CASERTA CENTRO	VIA B.CROCE	2	27	13
CASERTA CENTRO	VIA C.POMA	1	3	13
CASERTA CENTRO	VIA C.POMA	1	2	13
CASERTA CENTRO	VIA C.POMA	2	2	13
CASERTA CENTRO	VIA C.POMA	3	1	13
CASERTA CENTRO	VIA C.POMA	5	6	13
CASERTA CENTRO	VIA C.POMA	7	16	13
CASERTA CENTRO	VIA C.POMA	11	13	13
CASERTA CENTRO	VIA C.POMA	17	23	13
CASERTA CENTRO	VIA C.POMA	23	26	13
CASERTA CENTRO	VIA CAPPUCCINI	10	3	13
CASERTA CENTRO	VIA CAPPUCCINI	12	61	13
CASERTA CENTRO	VIA CAPPUCCINI	16	117	13
CASERTA CENTRO	VIA CAPPUCCINI	18	2	13
CASERTA CENTRO	VIA CAPPUCCINI	22	3	13

CENTRO/FRAZIONE	DENOMINAZIONE	CIV.	RES.	S.F.
CASERTA CENTRO	VIA CAPPUCCINI	24	60	13
CASERTA CENTRO	VIA CAPPUCCINI	26	6	13
CASERTA CENTRO	VIA CAPPUCCINI	28	9	13
CASERTA CENTRO	VIA CAPPUCCINI	30	20	13
CASERTA CENTRO	VIA CAPPUCCINI	32	44	13
CASERTA CENTRO	VIA CAPPUCCINI	13/15	1	13
CASERTA PUCCIANIELLO	VIA E.DE NICOLA	3	3	13
CASERTA PUCCIANIELLO	VIA E.DE NICOLA	5	2	13
CASERTA PUCCIANIELLO	VIA E.DE NICOLA	9	3	13
CASERTA PUCCIANIELLO	VIA E.DE NICOLA	13	13	13
CASERTA PUCCIANIELLO	VIA E.DE NICOLA	15	3	13
CASERTA PUCCIANIELLO	VIA E.DE NICOLA	17	25	13
CASERTA CENTRO	VIA E.RUGGIERO	27	4	13
CASERTA CENTRO	VIA E.RUGGIERO	33	21	13
CASERTA CENTRO	VIA E.TAZZOLI	16	15	13
CASERTA CENTRO	VIA E.TAZZOLI	18	13	13
CASERTA CENTRO	VIA E.TAZZOLI	20	16	13
CASERTA CENTRO	VIA E.TAZZOLI	22	22	13
CASERTA CENTRO	VIA E.TAZZOLI	24	25	13
CASERTA CENTRO	VIA E.TAZZOLI	32	23	13
CASERTA CENTRO	VIA E.TAZZOLI	34	1	13
CASERTA CENTRO	VIA E.TAZZOLI	47	15	13
CASERTA CENTRO	VIA E.TAZZOLI	49	95	13
CASERTA CENTRO	VIA E.TAZZOLI	53	10	13
CASERTA CENTRO	VIA E.TAZZOLI	55	9	13
CASERTA CENTRO	VIA E.TAZZOLI	57	4	13
CASERTA CENTRO	VIA E.TAZZOLI	67	1	13
CASERTA CENTRO	VIA E.TAZZOLI	75	64	13
CASERTA CENTRO	VIA E.TAZZOLI	77	26	13
CASERTA CENTRO	VIA E.TAZZOLI	81	72	13
CASERTA CENTRO	VIA E.TAZZOLI	83	2	13
CASERTA CENTRO	VIA E.TAZZOLI	87	229	13
CASERTA CENTRO	VIA F.COLLECINI	2	21	13
CASERTA CENTRO	VIA F.COLLECINI	3	2	13
CASERTA CENTRO	VIA F.COLLECINI	4	21	13
CASERTA CENTRO	VIA F.COLLECINI	6	20	13
CASERTA CENTRO	VIA F.COLLECINI	8	9	13
CASERTA CENTRO	VIA F.COLLECINI	10	29	13
CASERTA CENTRO	VIA F.COLLECINI	12	28	13
CASERTA CENTRO	VIA F.COLLECINI	14	21	13
CASERTA CENTRO	VIA F.COLLECINI	16	19	13
CASERTA CENTRO	VIA G.DE FALCO	1	18	13
CASERTA CENTRO	VIA G.DE FALCO	2	9	13
CASERTA CENTRO	VIA G.DE FALCO	3	33	13
CASERTA CENTRO	VIA G.DE FALCO	4	49	13
CASERTA CENTRO	VIA G.DE FALCO	5	2	13
CASERTA CENTRO	VIA G.DE FALCO	7	5	13
CASERTA CENTRO	VIA G.DE FALCO	9	2	13
CASERTA CENTRO	VIA G.DE FALCO	11	2	13
CASERTA CENTRO	VIA G.DE FALCO	13	5	13
CASERTA CENTRO	VIA G.DE FALCO	15	4	13
CASERTA CENTRO	VIA G.DE FALCO	16	12	13
CASERTA CENTRO	VIA G.DE FALCO	17	5	13

CENTRO/FRAZIONE	DENOMINAZIONE	CIV.	RES.	S.F.
CASERTA CENTRO	VIA G.DE FALCO	19	5	13
CASERTA CENTRO	VIA G.DE FALCO	20	20	13
CASERTA CENTRO	VIA G.DE FALCO	21	3	13
CASERTA CENTRO	VIA G.DE FALCO	23	1	13
CASERTA CENTRO	VIA G.DE FALCO	26	140	13
CASERTA CENTRO	VIA G.DE FALCO	28	4	13
CASERTA CENTRO	VIA G.DE FALCO	30	4	13
CASERTA CENTRO	VIA G.DOSSETTI	1	15	13
CASERTA CENTRO	VIA G.DOSSETTI	11	16	13
CASERTA CENTRO	VIA G.DOSSETTI	13	24	13
CASERTA CENTRO	VIA G.DOSSETTI	15	12	13
CASERTA CENTRO	VIA G.DOSSETTI	17	16	13
CASERTA CENTRO	VIA G.DOSSETTI	19	19	13
CASERTA CENTRO	VIA G.DOSSETTI	21	17	13
CASERTA CENTRO	VIA G.DOSSETTI	23	14	13
CASERTA CENTRO	VIA G.DOSSETTI	25	29	13
CASERTA CENTRO	VIA G.DOSSETTI	27	13	13
CASERTA CENTRO	VIA G.DOSSETTI	29	28	13
CASERTA CENTRO	VIA G.DOSSETTI	13 B	1	13
CASERTA CENTRO	VIA G.DOSSETTI	13/B	5	13
CASERTA CENTRO	VIA G.DOSSETTI	13B	1	13
CASERTA CENTRO	VIA G.DOSSETTI	15H	4	13
CASERTA PUCCIANIELLO	VIA G.LA PIRA	4	65	13
CASERTA PUCCIANIELLO	VIA G.LA PIRA	6	11	13
CASERTA PUCCIANIELLO	VIA G.LA PIRA	8	124	13
CASERTA PUCCIANIELLO	VIA J.COMIN	3	42	13
CASERTA CENTRO	VIA L.STURZO	6	20	13
CASERTA CENTRO	VIA L.STURZO	8	13	13
CASERTA CENTRO	VIA L.STURZO	14	19	13
CASERTA CENTRO	VIA L.STURZO	18	21	13
CASERTA CENTRO	VIA L.STURZO	20	16	13
CASERTA CENTRO	VIA M.FONTON	1	20	13
CASERTA CENTRO	VIA M.FONTON	3	27	13
CASERTA CENTRO	VIA M.FONTON	4	40	13
CASERTA CENTRO	VIA M.FONTON	5	19	13
CASERTA CENTRO	VIA M.FONTON	6	17	13
CASERTA CENTRO	VIA M.FONTON	6	4	13
CASERTA CENTRO	VIA M.FONTON	7	20	13
CASERTA CENTRO	VIA M.FONTON	8	11	13
CASERTA CENTRO	VIA M.FONTON	9	20	13
CASERTA CENTRO	VIA M.FONTON	10	21	13
CASERTA CENTRO	VIA M.FONTON	11	16	13
CASERTA CENTRO	VIA M.FONTON	12	19	13
CASERTA CENTRO	VIA M.FONTON	14	20	13
CASERTA CENTRO	VIA M.FONTON	15	28	13
CASERTA CENTRO	VIA M.FONTON	16	4	13
CASERTA CENTRO	VIA M.FONTON	17	8	13
CASERTA CENTRO	VIA M.FONTON	56	3	13
CASERTA CENTRO	VIA M.FONTON	59	2	13
CASERTA CENTRO	VIA M.FONTON	61	1	13
CASERTA CENTRO	VIA MARTIRI SALESIANI	1	24	13
CASERTA CENTRO	VIA MARTIRI SALESIANI	2	9	13
CASERTA CENTRO	VIA MARTIRI SALESIANI	4	9	13

CENTRO/FRAZIONE	DENOMINAZIONE	CIV.	RES.	S.F.
CASERTA CENTRO	VIA MARTIRI SALESIANI	5	33	13
CASERTA CENTRO	VIA MARTIRI SALESIANI	14	1	13
CASERTA CENTRO	VIA P.MICCA	2	17	13
CASERTA CENTRO	VIA P.MICCA	2	2	13
CASERTA CENTRO	VIA P.MICCA	6	22	13
CASERTA CENTRO	VIA P.MICCA	7	12	13
CASERTA CENTRO	VIA P.MICCA	13	25	13
CASERTA CENTRO	VIA P.MICCA	21	15	13
CASERTA PUCCIANIELLO	VIA S.DI NARDO	22	44	13
CASERTA PUCCIANIELLO	VIA S.DI NARDO	26	4	13
CASERTA PUCCIANIELLO	VIA S.DI NARDO	28	39	13
CASERTA PUCCIANIELLO	VIA S.DI NARDO	30	16	13
		Totale	3.391	
CASERTA SALA	LARGO BORZACCHIELLO	3	4	14
CASERTA SALA	LARGO BORZACCHIELLO	5	17	14
CASERTA ERCOLE	VIA A.GRAMSCI	15	1	14
CASERTA CENTRO	VIA A.VESPUCCI	3	4	14
CASERTA CENTRO	VIA A.VESPUCCI	4	3	14
CASERTA CENTRO	VIA A.VESPUCCI	5	3	14
CASERTA CENTRO	VIA A.VESPUCCI	6	5	14
CASERTA CENTRO	VIA A.VESPUCCI	9	1	14
CASERTA CENTRO	VIA A.VESPUCCI	12	2	14
CASERTA CENTRO	VIA A.VESPUCCI	18	24	14
CASERTA CENTRO	VIA AMALFI REP.MARINARA	21	1	14
CASERTA CENTRO	VIA AMALFI REP.MARINARA	23	108	14
CASERTA CENTRO	VIA AVIATORI D'ITALIA	3	2	14
CASERTA CENTRO	VIA AVIATORI D'ITALIA	5	3	14
CASERTA CENTRO	VIA AVIATORI D'ITALIA	10	3	14
CASERTA CENTRO	VIA AVIATORI D'ITALIA	12	2	14
CASERTA CENTRO	VIA AVIATORI D'ITALIA	16	3	14
CASERTA ERCOLE	VIA CASAMANCINI	1	3	14
CASERTA ERCOLE	VIA CASAMANCINI	4	25	14
CASERTA ERCOLE	VIA CASAMANCINI	5	6	14
CASERTA ERCOLE	VIA CASAMANCINI	6	2	14
CASERTA ERCOLE	VIA CASAMANCINI	7	5	14
CASERTA ERCOLE	VIA CASAMANCINI	10	1	14
CASERTA ERCOLE	VIA CASAMANCINI	11	2	14
CASERTA ERCOLE	VIA CASAMANCINI	13	2	14
CASERTA ERCOLE	VIA CASAMANCINI	14	4	14
CASERTA ERCOLE	VIA CASAMANCINI	15	2	14
CASERTA ERCOLE	VIA CASAMANCINI	16	2	14
CASERTA ERCOLE	VIA CASAMANCINI	18	6	14
CASERTA ERCOLE	VIA CASAMANCINI	19	3	14
CASERTA ERCOLE	VIA CASAMANCINI	20	6	14
CASERTA ERCOLE	VIA CASAMANCINI	23	13	14
CASERTA ERCOLE	VIA CASAMANCINI	27	6	14
CASERTA SALA	VIA CHIANALE	5	62	14
CASERTA SALA	VIA CHIANALE	8	8	14
CASERTA SALA	VIA CHIANALE	10	3	14
CASERTA SALA	VIA CHIANALE	13	2	14
CASERTA SALA	VIA CUPA D'ERCOLE	1	2	14
CASERTA SALA	VIA CUPA D'ERCOLE	3	9	14
CASERTA SALA	VIA CUPA D'ERCOLE	4	4	14

CENTRO/FRAZIONE	DENOMINAZIONE	CIV.	RES.	S.F.
CASERTA SALA	VIA CUPA D'ERCOLE	7	9	14
CASERTA SALA	VIA CUPA D'ERCOLE	8	4	14
CASERTA SALA	VIA CUPA D'ERCOLE	9	4	14
CASERTA SALA	VIA CUPA D'ERCOLE	10	63	14
CASERTA SALA	VIA CUPA D'ERCOLE	11	7	14
CASERTA SALA	VIA CUPA D'ERCOLE	12	1	14
CASERTA SALA	VIA CUPA D'ERCOLE	14	16	14
CASERTA SALA	VIA CUPA D'ERCOLE	15	8	14
CASERTA SALA	VIA CUPA D'ERCOLE	16	8	14
CASERTA SALA	VIA CUPA D'ERCOLE	19	3	14
CASERTA SALA	VIA CUPA D'ERCOLE		2	14
CASERTA SALA	VIA DEI TINTORI	1	12	14
CASERTA SALA	VIA DEI TINTORI	5	8	14
CASERTA SALA	VIA DEI TINTORI	9	5	14
CASERTA SALA	VIA DEI TINTORI	11	1	14
CASERTA SALA	VIA DEI TINTORI	13	4	14
CASERTA SALA	VIA DEI TINTORI	17	2	14
CASERTA SALA	VIA DEI TINTORI	19	3	14
CASERTA SALA	VIA DEI TINTORI	25	4	14
CASERTA SALA	VIA DELLE FRANGE	3	4	14
CASERTA SALA	VIA DELLE FRANGE	6	1	14
CASERTA SALA	VIA DELLE FRANGE	8	2	14
CASERTA SALA	VIA DELLE FRANGE	9	4	14
CASERTA SALA	VIA DELLE FRANGE	10	5	14
CASERTA PUCCIANIELLO	VIA E.DE NICOLA	19	22	14
CASERTA PUCCIANIELLO	VIA E.DE NICOLA	21	12	14
CASERTA PUCCIANIELLO	VIA E.DE NICOLA	23	20	14
CASERTA PUCCIANIELLO	VIA E.DE NICOLA	25	19	14
CASERTA SALA	VIA E.G.RUSSI	3	28	14
CASERTA SALA	VIA E.G.RUSSI	9	10	14
CASERTA SALA	VIA E.G.RUSSI	15	7	14
CASERTA SAN LEUCIO	VIA F.L.MORVILLO	1	4	14
CASERTA SAN LEUCIO	VIA F.L.MORVILLO	7	13	14
CASERTA SAN LEUCIO	VIA F.L.MORVILLO	9	8	14
CASERTA SAN LEUCIO	VIA F.L.MORVILLO	15	4	14
CASERTA SAN LEUCIO	VIA F.L.MORVILLO	17	9	14
CASERTA SAN LEUCIO	VIA F.L.MORVILLO	19	5	14
CASERTA SALA	VIA F.LANDI	3	6	14
CASERTA SALA	VIA F.LANDI	5	10	14
CASERTA SALA	VIA F.LANDI	6	1	14
CASERTA SALA	VIA F.LANDI	7	5	14
CASERTA SALA	VIA F.LANDI	11	8	14
CASERTA SALA	VIA F.LANDI	12	3	14
CASERTA SALA	VIA F.LANDI	14	2	14
CASERTA SALA	VIA F.LANDI	17	14	14
CASERTA SALA	VIA F.LANDI	19	2	14
CASERTA SALA	VIA F.LANDI	21	2	14
CASERTA SALA	VIA F.LANDI	22	2	14
CASERTA SALA	VIA F.LANDI	23	8	14
CASERTA SALA	VIA F.LANDI	24	6	14
CASERTA SALA	VIA F.LANDI	25	14	14
CASERTA SALA	VIA F.LANDI	26	13	14
CASERTA SALA	VIA F.LANDI	27	5	14

CENTRO/FRAZIONE	DENOMINAZIONE	CIV.	RES.	S.F.
CASERTA SALA	VIA F.LANDI	30	3	14
CASERTA SALA	VIA F.LANDI	34	7	14
CASERTA SALA	VIA F.LANDI	36	3	14
CASERTA SALA	VIA F.LANDI	38	6	14
CASERTA SALA	VIA F.MAGELLANO	3	1	14
CASERTA PUCCIANIELLO	VIA G.AMENDOLA	2	9	14
CASERTA PUCCIANIELLO	VIA G.AMENDOLA	5	1	14
CASERTA PUCCIANIELLO	VIA G.AMENDOLA	6	8	14
CASERTA PUCCIANIELLO	VIA G.AMENDOLA	7	12	14
CASERTA PUCCIANIELLO	VIA G.AMENDOLA	8	3	14
CASERTA PUCCIANIELLO	VIA G.AMENDOLA	9	2	14
CASERTA PUCCIANIELLO	VIA G.AMENDOLA	10	54	14
CASERTA PUCCIANIELLO	VIA G.AMENDOLA	11	3	14
CASERTA PUCCIANIELLO	VIA G.AMENDOLA	13	3	14
CASERTA PUCCIANIELLO	VIA G.AMENDOLA	14	4	14
CASERTA PUCCIANIELLO	VIA G.AMENDOLA	15	6	14
CASERTA PUCCIANIELLO	VIA G.AMENDOLA	16	2	14
CASERTA PUCCIANIELLO	VIA G.AMENDOLA	19	2	14
CASERTA PUCCIANIELLO	VIA G.AMENDOLA	21	8	14
CASERTA PUCCIANIELLO	VIA G.AMENDOLA	24	26	14
CASERTA PUCCIANIELLO	VIA G.AMENDOLA	29	3	14
CASERTA PUCCIANIELLO	VIA G.LA PIRA	14	8	14
CASERTA CENTRO	VIA G.TESCIONE	141	3	14
CASERTA CENTRO	VIA G.TESCIONE	143	10	14
CASERTA CENTRO	VIA G.TESCIONE	146	133	14
CASERTA CENTRO	VIA G.TESCIONE	147	15	14
CASERTA CENTRO	VIA G.TESCIONE	148	26	14
CASERTA CENTRO	VIA G.TESCIONE	152	4	14
CASERTA CENTRO	VIA G.TESCIONE	153	3	14
CASERTA CENTRO	VIA G.TESCIONE	154	3	14
CASERTA CENTRO	VIA G.TESCIONE	155	4	14
CASERTA CENTRO	VIA G.TESCIONE	157	14	14
CASERTA CENTRO	VIA G.TESCIONE	160	3	14
CASERTA CENTRO	VIA G.TESCIONE	161	1	14
CASERTA CENTRO	VIA G.TESCIONE	162	5	14
CASERTA CENTRO	VIA G.TESCIONE	163	18	14
CASERTA CENTRO	VIA G.TESCIONE	168	4	14
CASERTA CENTRO	VIA G.TESCIONE	169	23	14
CASERTA CENTRO	VIA G.TESCIONE	170	8	14
CASERTA CENTRO	VIA G.TESCIONE	171	11	14
CASERTA CENTRO	VIA G.TESCIONE	180	2	14
CASERTA CENTRO	VIA G.TESCIONE	182	1	14
CASERTA CENTRO	VIA G.TESCIONE	184	3	14
CASERTA CENTRO	VIA G.TESCIONE	188	3	14
CASERTA CENTRO	VIA G.TESCIONE	193	6	14
CASERTA CENTRO	VIA G.TESCIONE	196	5	14
CASERTA CENTRO	VIA G.TESCIONE	197	3	14
CASERTA CENTRO	VIA G.TESCIONE	205	65	14
CASERTA CENTRO	VIA G.TESCIONE	209	43	14
CASERTA CENTRO	VIA G.TESCIONE	210	1	14
CASERTA CENTRO	VIA G.TESCIONE	212	4	14
CASERTA CENTRO	VIA G.TESCIONE	214	1	14
CASERTA CENTRO	VIA G.TESCIONE	218	2	14

CENTRO/FRAZIONE	DENOMINAZIONE	CIV.	RES.	S.F.
CASERTA CENTRO	VIA G. TESCIONE	224	7	14
CASERTA CENTRO	VIA G. TESCIONE	230	8	14
CASERTA CENTRO	VIA G. TESCIONE	234	2	14
CASERTA CENTRO	VIA G. TESCIONE	244	4	14
CASERTA CENTRO	VIA G. TESCIONE	246	1	14
CASERTA CENTRO	VIA G. TESCIONE	250	2	14
CASERTA ERCOLE	VIA L. LORENZETTI	3	4	14
CASERTA ERCOLE	VIA L. LORENZETTI	5	3	14
CASERTA ERCOLE	VIA L. LORENZETTI	9	2	14
CASERTA ERCOLE	VIA L. LORENZETTI	21	1	14
CASERTA ERCOLE	VIA L. LORENZETTI	23	40	14
CASERTA ERCOLE	VIA L. LORENZETTI	25	9	14
CASERTA PUCCIANIELLO	VIA M.A. FUSCO	3	4	14
CASERTA PUCCIANIELLO	VIA M.A. FUSCO	15	7	14
CASERTA PUCCIANIELLO	VIA M.A. FUSCO	23	4	14
CASERTA PUCCIANIELLO	VIA M.A. FUSCO	35	2	14
CASERTA ERCOLE	VIA M. CAMUSSO	4	1	14
CASERTA ERCOLE	VIA M. CAMUSSO	6	91	14
CASERTA ERCOLE	VIA M. CAMUSSO	8	1	14
CASERTA ERCOLE	VIA M. CAMUSSO	12	15	14
CASERTA ERCOLE	VIA M. CAMUSSO	16	5	14
CASERTA ERCOLE	VIA M. CAMUSSO	20	2	14
CASERTA ERCOLE	VIA M. CAMUSSO	30	106	14
CASERTA ERCOLE	VIA M. CAMUSSO	32	5	14
CASERTA ERCOLE	VIA M. CAMUSSO	38	6	14
CASERTA ERCOLE	VIA M. CAMUSSO	42	2	14
CASERTA ERCOLE	VIA M. CAMUSSO	44	10	14
CASERTA ERCOLE	VIA M. CAMUSSO	46	5	14
CASERTA ERCOLE	VIA M. CAMUSSO	58	7	14
CASERTA ERCOLE	VIA M. CAMUSSO	66	3	14
CASERTA ERCOLE	VIA M. CAMUSSO	68	7	14
CASERTA ERCOLE	VIA M. CAMUSSO	70	12	14
CASERTA ERCOLE	VIA M. CAMUSSO	72	3	14
CASERTA ERCOLE	VIA M. CAMUSSO	78	8	14
CASERTA ERCOLE	VIA M. CAMUSSO	86	1	14
CASERTA ERCOLE	VIA M. CAMUSSO		1	14
CASERTA ERCOLE	VIA MADONNA DELLA LIBERA	8	4	14
CASERTA ERCOLE	VIA MARTIRI DI CAIAZZO	4	6	14
CASERTA ERCOLE	VIA MARTIRI DI CAIAZZO	6	16	14
CASERTA ERCOLE	VIA MARTIRI DI CAIAZZO	7	1	14
CASERTA ERCOLE	VIA MARTIRI DI CAIAZZO	9	3	14
CASERTA ERCOLE	VIA MARTIRI DI CAIAZZO	10	5	14
CASERTA ERCOLE	VIA MARTIRI DI CAIAZZO	12	4	14
CASERTA ERCOLE	VIA MARTIRI DI CAIAZZO	13	6	14
CASERTA ERCOLE	VIA MARTIRI DI CAIAZZO	14	13	14
CASERTA ERCOLE	VIA MARTIRI DI CAIAZZO	16	6	14
CASERTA ERCOLE	VIA MARTIRI DI CAIAZZO	24	8	14
CASERTA ERCOLE	VIA MARTIRI DI CAIAZZO	26	1	14
CASERTA ERCOLE	VIA MARTIRI DI CAIAZZO	28	7	14
CASERTA ERCOLE	VIA MARTIRI DI CAIAZZO	32	21	14
CASERTA ERCOLE	VIA MARTIRI DI CAIAZZO	34	4	14
CASERTA ERCOLE	VIA MARTIRI DI CAIAZZO	36	16	14
CASERTA ERCOLE	VIA MARTIRI DI CAIAZZO	38	5	14

CENTRO/FRAZIONE	DENOMINAZIONE	CIV.	RES.	S.F.
CASERTA ERCOLE	VIA MARTIRI DI CAIAZZO	40	12	14
CASERTA ERCOLE	VIA MARTIRI DI CAIAZZO	44	6	14
CASERTA CENTRO	VIA MOLINO MILITARE	98	13	14
CASERTA CENTRO	VIA MOLINO MILITARE	100	15	14
CASERTA CENTRO	VIA MOLINO MILITARE	116	8	14
CASERTA CENTRO	VIA MOLINO MILITARE	126	3	14
CASERTA CENTRO	VIA MOLINO MILITARE	132	10	14
CASERTA CENTRO	VIA MOLINO MILITARE	138	2	14
CASERTA CENTRO	VIA MOLINO MILITARE	140	1	14
CASERTA CENTRO	VIA MOLINO MILITARE	146	13	14
CASERTA CENTRO	VIA MONTELUNGO	4	2	14
CASERTA CENTRO	VIA MONTELUNGO	6	4	14
CASERTA CENTRO	VIA MONTELUNGO	8	4	14
CASERTA CENTRO	VIA MONTELUNGO	12	2	14
CASERTA CENTRO	VIA MONTELUNGO	20	3	14
CASERTA SALA	VIA MONTICELLO	5	8	14
CASERTA SALA	VIA MONTICELLO	9	8	14
CASERTA SALA	VIA MONTICELLO	13	7	14
CASERTA SALA	VIA MONTICELLO	15	3	14
CASERTA SALA	VIA MONTICELLO	19	1	14
CASERTA SALA	VIA MONTICELLO	21	2	14
CASERTA SALA	VIA MONTICELLO	22	4	14
CASERTA SALA	VIA MONTICELLO	23	31	14
CASERTA SALA	VIA MONTICELLO	25	1	14
CASERTA SALA	VIA MONTICELLO	28	4	14
CASERTA SALA	VIA MONTICELLO	29	5	14
CASERTA SALA	VIA MONTICELLO	31	4	14
CASERTA SALA	VIA MONTICELLO	34	2	14
CASERTA SALA	VIA MONTICELLO	35	6	14
CASERTA SALA	VIA MONTICELLO	39	16	14
CASERTA SALA	VIA MONTICELLO	40	6	14
CASERTA SALA	VIA MONTICELLO	41	15	14
CASERTA SALA	VIA MONTICELLO	46	1	14
CASERTA SALA	VIA MONTICELLO	48	16	14
CASERTA SALA	VIA MONTICELLO	50	1	14
CASERTA SALA	VIA MONTICELLO	52	3	14
CASERTA SALA	VIA MONTICELLO	60	8	14
CASERTA SALA	VIA P.TENGA	1	2	14
CASERTA SALA	VIA P.TENGA	2	4	14
CASERTA SALA	VIA P.TENGA	7	30	14
CASERTA SALA	VIA P.TENGA	10	3	14
CASERTA SALA	VIA P.TENGA	12	3	14
CASERTA SALA	VIA P.TENGA	13	1	14
CASERTA SALA	VIA P.TENGA	15	5	14
CASERTA SALA	VIA P.TENGA	16	2	14
CASERTA SALA	VIA P.TENGA	19	1	14
CASERTA SALA	VIA P.TENGA	20	9	14
CASERTA SALA	VIA P.TENGA	22	1	14
CASERTA SALA	VIA P.TENGA	24	2	14
CASERTA SALA	VIA P.TENGA	26	5	14
CASERTA SALA	VIA P.TENGA	28	25	14
CASERTA SALA	VIA P.TENGA	29	4	14
CASERTA SALA	VIA P.TENGA	33	10	14

CENTRO/FRAZIONE	DENOMINAZIONE	CIV.	RES.	S.F.
CASERTA SALA	VIA P.TENGA	34	26	14
CASERTA SALA	VIA P.TENGA	35	1	14
CASERTA SALA	VIA P.TENGA	36	6	14
CASERTA SALA	VIA P.TENGA	37	2	14
CASERTA SALA	VIA P.TENGA	39	3	14
CASERTA SALA	VIA P.TENGA	41	25	14
CASERTA SALA	VIA P.TENGA	43	4	14
CASERTA SALA	VIA P.TENGA	47	1	14
CASERTA SALA	VIA P.TENGA	53	2	14
CASERTA SALA	VIA P.TENGA	57	4	14
CASERTA SALA	VIA P.TENGA	59	6	14
CASERTA SALA	VIA P.TENGA	63	12	14
CASERTA SALA	VIA PONTE	3	3	14
CASERTA SALA	VIA PONTE	5	8	14
CASERTA SALA	VIA PONTE	6	3	14
CASERTA SALA	VIA PONTE	14	2	14
CASERTA SALA	VIA PONTE	15	6	14
CASERTA SALA	VIA PONTE	16	4	14
CASERTA SALA	VIA PONTE	21	1	14
CASERTA SALA	VIA PONTE	25	2	14
CASERTA SALA	VIA PONTE	28	5	14
CASERTA SALA	VIA PONTE	29	8	14
CASERTA SALA	VIA PONTE	31	1	14
CASERTA SALA	VIA PONTE	35	5	14
CASERTA SALA	VIA PONTE	42	3	14
CASERTA SALA	VIA PONTE	43	7	14
CASERTA SALA	VIA PONTE	49	2	14
CASERTA SALA	VIA PONTE	54	3	14
CASERTA SALA	VIA PONTE	58	5	14
CASERTA SALA	VIA PONTE	60	4	14
CASERTA SALA	VIA PONTE	61	3	14
CASERTA SALA	VIA PONTE	66	2	14
CASERTA SALA	VIA PONTE	67	9	14
CASERTA SALA	VIA PONTE	68	1	14
CASERTA SALA	VIA PONTE	76	8	14
CASERTA SALA	VIA PONTE	106	1	14
CASERTA SALA	VIA PONTE	120	3	14
CASERTA SALA	VIA SAN DONATO	3	4	14
CASERTA SALA	VIA SAN DONATO	5	1	14
CASERTA SALA	VIA SAN DONATO	7	10	14
CASERTA SALA	VIA SAN DONATO	11	35	14
CASERTA SALA	VIA SAN DONATO	13	1	14
CASERTA SALA	VIA SAN DONATO	15	6	14
CASERTA SALA	VIA SAN DONATO	17	2	14
CASERTA SALA	VIA SAN DONATO	25	4	14
CASERTA SALA	VIA SAN DONATO	31	8	14
CASERTA ERCOLE	VIA SAN FRANCESCO D'ASSISI	1	1	14
CASERTA ERCOLE	VIA SAN FRANCESCO D'ASSISI	3	21	14
CASERTA ERCOLE	VIA SAN FRANCESCO D'ASSISI	6	9	14
CASERTA ERCOLE	VIA SAN FRANCESCO D'ASSISI	7	27	14
CASERTA ERCOLE	VIA SAN FRANCESCO D'ASSISI	10	31	14
CASERTA ERCOLE	VIA SAN FRANCESCO D'ASSISI	14	3	14
CASERTA ERCOLE	VIA SAN FRANCESCO D'ASSISI	15	3	14

CENTRO/FRAZIONE	DENOMINAZIONE	CIV.	RES.	S.F.
CASERTA ERCOLE	VIA SAN FRANCESCO D'ASSISI	16	3	14
CASERTA ERCOLE	VIA SAN FRANCESCO D'ASSISI	20	1	14
CASERTA ERCOLE	VIA SAN FRANCESCO D'ASSISI	23	5	14
CASERTA ERCOLE	VIA SAN FRANCESCO D'ASSISI	24	21	14
CASERTA ERCOLE	VIA SAN FRANCESCO D'ASSISI	26	6	14
CASERTA ERCOLE	VIA SAN FRANCESCO D'ASSISI	27	23	14
CASERTA ERCOLE	VIA SAN FRANCESCO D'ASSISI	28	3	14
CASERTA ERCOLE	VIA SAN FRANCESCO D'ASSISI	30	16	14
CASERTA ERCOLE	VIA SAN FRANCESCO D'ASSISI	32	3	14
CASERTA ERCOLE	VIA SAN FRANCESCO D'ASSISI	34	4	14
CASERTA ERCOLE	VIA SAN FRANCESCO D'ASSISI	35	2	14
CASERTA ERCOLE	VIA SAN FRANCESCO D'ASSISI	15/B	4	14
CASERTA ERCOLE	VIA SAN FRANCESCO D'ASSISI	15/C	4	14
CASERTA ERCOLE	VIA SAN FRANCESCO D'ASSISI	15/D	3	14
CASERTA SAN LEUCIO	VIA SAN LEUCIO	11	14	14
CASERTA SAN LEUCIO	VIA SAN LEUCIO	13	4	14
CASERTA SAN LEUCIO	VIA SAN LEUCIO	21	3	14
CASERTA SAN LEUCIO	VIA SAN LEUCIO	23	4	14
CASERTA SAN LEUCIO	VIA SAN LEUCIO	27	1	14
CASERTA SAN LEUCIO	VIA SAN LEUCIO	29	5	14
CASERTA SAN LEUCIO	VIA SAN LEUCIO	27/29	1	14
CASERTA ERCOLE	VIA SAN SILVESTRO	1	12	14
CASERTA ERCOLE	VIA SAN SILVESTRO	3	5	14
CASERTA ERCOLE	VIA SAN SILVESTRO	7	3	14
CASERTA ERCOLE	VIA SAN VITO	3	5	14
CASERTA ERCOLE	VIA SAN VITO	5	1	14
CASERTA ERCOLE	VIA SAN VITO	14	9	14
CASERTA ERCOLE	VIA SAN VITO	15	5	14
CASERTA ERCOLE	VIA SAN VITO	19	15	14
CASERTA ERCOLE	VIA SAN VITO	20	1	14
CASERTA ERCOLE	VIA SAN VITO	21	9	14
CASERTA ERCOLE	VIA SAN VITO	22	8	14
CASERTA ERCOLE	VIA SAN VITO	26	12	14
CASERTA ERCOLE	VIA SAN VITO	29	1	14
CASERTA ERCOLE	VIA SAN VITO	32	1	14
CASERTA ERCOLE	VIA SAN VITO	33	1	14
CASERTA ERCOLE	VIA SAN VITO	35	15	14
CASERTA ERCOLE	VIA SAN VITO	37	1	14
CASERTA ERCOLE	VIA SAN VITO	39	6	14
CASERTA ERCOLE	VIA SAN VITO	44	6	14
CASERTA ERCOLE	VIA SANT'EGIDIO	6	1	14
CASERTA ERCOLE	VIA SANT'EGIDIO	8	3	14
CASERTA ERCOLE	VIA SANT'EGIDIO	12	2	14
CASERTA ERCOLE	VIA SANT'EGIDIO	16	26	14
CASERTA ERCOLE	VIA SANT'EGIDIO	18	6	14
CASERTA ERCOLE	VIA SANTONASTASO	2	2	14
CASERTA ERCOLE	VIA SANTONASTASO	5	4	14
CASERTA ERCOLE	VIA SANTONASTASO	7	3	14
CASERTA ERCOLE	VIA SANTONASTASO	11	1	14
CASERTA ERCOLE	VIA SANTONASTASO	12	1	14
CASERTA ERCOLE	VIA SANTONASTASO	13	3	14
CASERTA ERCOLE	VIA SANTONASTASO	15	7	14
CASERTA ERCOLE	VIA SANTONASTASO	19	7	14

CENTRO/FRAZIONE	DENOMINAZIONE	CIV.	RES.	S.F.
CASERTA ERCOLE	VIA SANTONASTASO	21	5	14
CASERTA ERCOLE	VIA SANTONASTASO	27	7	14
CASERTA ERCOLE	VIA SANTONASTASO	29	1	14
CASERTA PUCCIANIELLO	VIA SS.NOME DI MARIA	2	4	14
CASERTA PUCCIANIELLO	VIA SS.NOME DI MARIA	4	2	14
CASERTA PUCCIANIELLO	VIA SS.NOME DI MARIA	5	18	14
CASERTA PUCCIANIELLO	VIA SS.NOME DI MARIA	7	150	14
CASERTA PUCCIANIELLO	VIA SS.NOME DI MARIA	18	6	14
CASERTA PUCCIANIELLO	VIA SS.NOME DI MARIA	22	10	14
CASERTA PUCCIANIELLO	VIA SS.NOME DI MARIA	26	73	14
CASERTA PUCCIANIELLO	VIA SS.NOME DI MARIA	28	5	14
CASERTA PUCCIANIELLO	VIA SS.NOME DI MARIA	34	62	14
CASERTA SALA	VIA TERRA GRANDE	4	6	14
CASERTA SALA	VIA TERRA GRANDE	5	4	14
CASERTA SALA	VIA TERRA GRANDE	7	5	14
CASERTA SALA	VIA TERRA GRANDE	8	7	14
CASERTA SALA	VIA TERRA GRANDE	10	13	14
CASERTA SALA	VIA TERRA GRANDE	12	2	14
CASERTA SALA	VIA TERRA GRANDE	16	1	14
CASERTA SALA	VIA TERRA GRANDE	18	2	14
CASERTA CENTRO	VIA U.NOBILE	1	2	14
CASERTA CENTRO	VIA U.NOBILE	3	4	14
CASERTA CENTRO	VIA U.NOBILE	6	5	14
CASERTA CENTRO	VIA U.NOBILE	7	4	14
CASERTA CENTRO	VIA U.NOBILE	11	2	14
CASERTA CENTRO	VIA U.NOBILE	14	8	14
CASERTA CENTRO	VIA U.NOBILE	15	2	14
CASERTA CENTRO	VIA U.NOBILE	21	12	14
CASERTA ERCOLE	VICOLO D.DE LILLO	3	6	14
CASERTA SALA	VICOLO F.MAGELLANO	2	11	14
CASERTA SALA	VICOLO F.MAGELLANO	3	9	14
CASERTA SALA	VICOLO F.MAGELLANO	2/A	3	14
CASERTA ERCOLE	VICOLO G.MENDITTO	3	2	14
CASERTA ERCOLE	VICOLO G.MENDITTO	10	1	14
CASERTA ERCOLE	VICOLO G.MICHITTO	4	1	14
CASERTA ERCOLE	VICOLO G.MICHITTO	6	5	14
CASERTA ERCOLE	VICOLO G.MICHITTO	17	4	14
CASERTA ERCOLE	VICOLO G.MICHITTO	19	3	14
CASERTA ERCOLE	VICOLO MADONNA DELLA LIBERA	2	2	14
CASERTA ERCOLE	VICOLO MADONNA DELLA LIBERA	3	14	14
CASERTA ERCOLE	VICOLO MADONNA DELLA LIBERA	4	2	14
CASERTA ERCOLE	VICOLO MADONNA DELLA LIBERA	5	4	14
CASERTA ERCOLE	VICOLO MADONNA DELLA LIBERA	6	2	14
CASERTA ERCOLE	VICOLO MADONNA DELLA LIBERA	8	1	14
CASERTA ERCOLE	VICOLO MADONNA DELLA LIBERA		1	14
CASERTA SALA	VICOLO SACRO MONTE	2	2	14
CASERTA SALA	VICOLO SACRO MONTE	4	6	14
CASERTA SALA	VICOLO TAVERNA	6	4	14
CASERTA SALA	VICOLO TAVERNA	6	1	14
CASERTA SALA	VIELLA SANTA BARBARA	1	4	14
CASERTA SALA	VIELLA SANTA BARBARA	2	3	14
CASERTA SALA	VIELLA SANTA BARBARA	4	7	14
CASERTA SALA	VIELLA SANTA BARBARA	6	4	14

CENTRO/FRAZIONE	DENOMINAZIONE	CIV.	RES.	S.F.
CASERTA SALA	VIELLA SANTA BARBARA	10	1	14
CASERTA SALA	VIELLA SANTA BARBARA	12	7	14
CASERTA SALA	VIELLA SANTA BARBARA	14	1	14
CASERTA SALA	VIELLA SANTA BARBARA	24	5	14
CASERTA ERCOLE	VIELLA SCIALLA	5	3	14
CASERTA ERCOLE	VIELLA SCIALLA	6	9	14
CASERTA ERCOLE	VIELLA SCIALLA	7	1	14
		Totale	3.501	
CASERTA VACCHERIA	CHIASSUOLO DEI TESSITORI	7	1	15
CASERTA VACCHERIA	CHIASSUOLO DEI TESSITORI	10	2	15
CASERTA VACCHERIA	CHIASSUOLO DEI TESSITORI	11	3	15
CASERTA VACCHERIA	CHIASSUOLO DEI TESSITORI	14	4	15
CASERTA BRIANO	PIAZZA A.FIORILLO	1	5	15
CASERTA BRIANO	PIAZZA A.FIORILLO	2	2	15
CASERTA BRIANO	PIAZZA A.FIORILLO	5	1	15
CASERTA SAN LEUCIO	PIAZZA BAGNOCAVALLI	4	4	15
CASERTA SAN LEUCIO	PIAZZA BAGNOCAVALLI	6	3	15
CASERTA SAN LEUCIO	PIAZZA BAGNOCAVALLI	8	5	15
CASERTA SAN LEUCIO	PIAZZA BAGNOCAVALLI	9	3	15
CASERTA SAN LEUCIO	PIAZZA BAGNOCAVALLI	12	1	15
CASERTA SAN LEUCIO	PIAZZA DELLA SETA	1	3	15
CASERTA SAN LEUCIO	PIAZZA DELLA SETA	9	4	15
CASERTA SAN LEUCIO	PIAZZA DELLA SETA	11	1	15
CASERTA SAN LEUCIO	PIAZZA DELLA SETA	20	1	15
CASERTA SAN LEUCIO	PIAZZA DELLA SETA	22	4	15
CASERTA VACCHERIA	PIAZZA MADONNA DELLE GRAZIE	1	4	15
CASERTA VACCHERIA	PIAZZA MADONNA DELLE GRAZIE	2	2	15
CASERTA VACCHERIA	PIAZZA MADONNA DELLE GRAZIE	4	1	15
CASERTA VACCHERIA	PIAZZA MADONNA DELLE GRAZIE	5	4	15
CASERTA VACCHERIA	PIAZZA MADONNA DELLE GRAZIE	6	8	15
CASERTA VACCHERIA	PIAZZA MADONNA DELLE GRAZIE	7	21	15
CASERTA VACCHERIA	PIAZZA MADONNA DELLE GRAZIE	11	3	15
CASERTA VACCHERIA	PIAZZA MADONNA DELLE GRAZIE	12	1	15
CASERTA VACCHERIA	PIAZZA MADONNA DELLE GRAZIE	13	2	15
CASERTA VACCHERIA	PIAZZA MADONNA DELLE GRAZIE	17	1	15
CASERTA VACCHERIA	PIAZZA MADONNA DELLE GRAZIE	19	6	15
CASERTA VACCHERIA	PIAZZA MADONNA DELLE GRAZIE	21	3	15
CASERTA VACCHERIA	PIAZZA MADONNA DELLE GRAZIE	29	7	15
CASERTA BRIANO	PIAZZA MADONNA DI POMPEI	3	9	15
CASERTA BRIANO	PIAZZA MADONNA DI POMPEI	8	13	15
CASERTA SAN LEUCIO	PIAZZA SCUDERIA	9	1	15
CASERTA SAN LEUCIO	PIAZZA SCUDERIA	11	2	15
CASERTA SAN LEUCIO	PIAZZA TRATTORIA	1	7	15
CASERTA SAN LEUCIO	PIAZZA TRATTORIA	4	1	15
CASERTA SAN LEUCIO	PIAZZA TRATTORIA	5	4	15
CASERTA SAN LEUCIO	PIAZZA TRATTORIA	12	5	15
CASERTA SAN LEUCIO	PIAZZA TRATTORIA	13	6	15
CASERTA SAN LEUCIO	PIAZZA TRATTORIA	16	2	15
CASERTA SAN LEUCIO	PIAZZA TRATTORIA	19	2	15
CASERTA SAN LEUCIO	PIAZZA TRATTORIA	20	2	15
CASERTA SAN LEUCIO	PIAZZA TRATTORIA	22	2	15
CASERTA SAN LEUCIO	PIAZZA TRATTORIA	24	1	15
CASERTA SAN LEUCIO	PIAZZA TRATTORIA	26	1	15

CENTRO/FRAZIONE	DENOMINAZIONE	CIV.	RES.	S.F.
CASERTA SAN LEUCIO	PIAZZA TRATTORIA	29	1	15
CASERTA SAN LEUCIO	PIAZZA TRATTORIA	34	1	15
CASERTA SAN LEUCIO	PIAZZA TRATTORIA	36	4	15
CASERTA SAN LEUCIO	PIAZZA TRATTORIA	44	3	15
CASERTA SAN LEUCIO	PIAZZA TRATTORIA	47	3	15
CASERTA SAN LEUCIO	PIAZZA TRATTORIA	48	1	15
CASERTA SAN LEUCIO	PIAZZA TRATTORIA	50	3	15
CASERTA SAN LEUCIO	S.S.87 SANNITICA	2	4	15
CASERTA SAN LEUCIO	S.S.87 SANNITICA	4	9	15
CASERTA SAN LEUCIO	S.S.87 SANNITICA	5	13	15
CASERTA SAN LEUCIO	S.S.87 SANNITICA	12	1	15
CASERTA SAN LEUCIO	S.S.87 SANNITICA	15	1	15
CASERTA SAN LEUCIO	S.S.87 SANNITICA	16	3	15
CASERTA SAN LEUCIO	S.S.87 SANNITICA	18	5	15
CASERTA SAN LEUCIO	S.S.87 SANNITICA	21	4	15
CASERTA SAN LEUCIO	S.S.87 SANNITICA	22	5	15
CASERTA SAN LEUCIO	S.S.87 SANNITICA	23	5	15
CASERTA SAN LEUCIO	S.S.87 SANNITICA	24	4	15
CASERTA SAN LEUCIO	S.S.87 SANNITICA	25	4	15
CASERTA SAN LEUCIO	S.S.87 SANNITICA	27	1	15
CASERTA SAN LEUCIO	S.S.87 SANNITICA	28	6	15
CASERTA SAN LEUCIO	S.S.87 SANNITICA	31	2	15
CASERTA SAN LEUCIO	S.S.87 SANNITICA	35	3	15
CASERTA SAN LEUCIO	S.S.87 SANNITICA	37	13	15
CASERTA SAN LEUCIO	S.S.87 SANNITICA	38	3	15
CASERTA SAN LEUCIO	S.S.87 SANNITICA	39	9	15
CASERTA SAN LEUCIO	S.S.87 SANNITICA	45	6	15
CASERTA SAN LEUCIO	S.S.87 SANNITICA	46	4	15
CASERTA SAN LEUCIO	S.S.87 SANNITICA	53	8	15
CASERTA SAN LEUCIO	S.S.87 SANNITICA	57	12	15
CASERTA SAN LEUCIO	S.S.87 SANNITICA	61	2	15
CASERTA SAN LEUCIO	S.S.87 SANNITICA	67	5	15
CASERTA SAN LEUCIO	S.S.87 SANNITICA	68	3	15
CASERTA SAN LEUCIO	S.S.87 SANNITICA	69	2	15
CASERTA SAN LEUCIO	S.S.87 SANNITICA	73	2	15
CASERTA SAN LEUCIO	S.S.87 SANNITICA	77	3	15
CASERTA SAN LEUCIO	S.S.87 SANNITICA	81	5	15
CASERTA SAN LEUCIO	S.S.87 SANNITICA	87	1	15
CASERTA SAN LEUCIO	S.S.87 SANNITICA	89	1	15
CASERTA SAN LEUCIO	S.S.87 SANNITICA	91	9	15
CASERTA SAN LEUCIO	S.S.87 SANNITICA	93	3	15
CASERTA SAN LEUCIO	S.S.87 SANNITICA	97	11	15
CASERTA SAN LEUCIO	S.S.87 SANNITICA	101	6	15
CASERTA SAN LEUCIO	S.S.87 SANNITICA	103	3	15
CASERTA SAN LEUCIO	S.S.87 SANNITICA	107	4	15
CASERTA SAN LEUCIO	S.S.87 SANNITICA	109	53	15
CASERTA SAN LEUCIO	S.S.87 SANNITICA	119	1	15
CASERTA VACCHERIA	S.S.87 SANNITICA	119	3	15
CASERTA SAN LEUCIO	S.S.87 SANNITICA	125	1	15
CASERTA SAN LEUCIO	S.S.87 SANNITICA	129	3	15
CASERTA SAN LEUCIO	S.S.87 SANNITICA	131	6	15
CASERTA SAN LEUCIO	S.S.87 SANNITICA	135	1	15
CASERTA SAN LEUCIO	S.S.87 SANNITICA	139	9	15

CENTRO/FRAZIONE	DENOMINAZIONE	CIV.	RES.	S.F.
CASERTA SAN LEUCIO	S.S.87 SANNITICA	145	6	15
CASERTA SAN LEUCIO	S.S.87 SANNITICA	91/A	3	15
CASERTA SAN LEUCIO	STR.PRIV.BENEDETTO XIII	4	6	15
CASERTA SAN LEUCIO	STR.PRIV.BENEDETTO XIII	5	1	15
CASERTA SAN LEUCIO	STR.PRIV.BENEDETTO XIII	7	3	15
CASERTA SAN LEUCIO	STR.PRIV.BENEDETTO XIII	11	1	15
CASERTA SAN LEUCIO	STR.PRIV.BENEDETTO XIII	15	4	15
CASERTA SAN LEUCIO	STR.PRIV.BENEDETTO XIII	19	1	15
CASERTA SAN LEUCIO	STRADA PRIVATA A.GEMELLI	1	34	15
CASERTA SAN LEUCIO	STRADA PRIVATA A.GEMELLI	6	5	15
CASERTA SAN LEUCIO	STRADA PRIVATA A.GEMELLI	7	11	15
CASERTA SAN LEUCIO	STRADA PRIVATA A.GEMELLI	8	1	15
CASERTA SAN LEUCIO	STRADA PRIVATA A.GEMELLI	10	11	15
CASERTA SAN LEUCIO	STRADA PRIVATA A.GEMELLI	12	3	15
CASERTA SAN LEUCIO	STRADA PRIVATA A.GEMELLI	14	7	15
CASERTA SAN LEUCIO	STRADA PRIVATA A.GEMELLI	18	4	15
CASERTA SAN LEUCIO	STRADA PRIVATA A.GEMELLI	20	5	15
CASERTA BRIANO	STRADA PRIVATA A.VIOLANI	3	1	15
CASERTA BRIANO	STRADA PRIVATA A.VIOLANI	4	1	15
CASERTA BRIANO	STRADA PRIVATA A.VIOLANI	8	4	15
CASERTA BRIANO	STRADA PRIVATA A.VIOLANI	10	3	15
CASERTA BRIANO	STRADA PRIVATA A.VIOLANI	14	3	15
CASERTA SAN LEUCIO	STRADA PRIVATA L.PONTILLO	6	2	15
CASERTA SAN LEUCIO	STRADA PRIVATA L.PONTILLO	7	6	15
CASERTA SAN LEUCIO	STRADA PRIVATA L.PONTILLO	9	4	15
CASERTA SAN LEUCIO	STRADA PRIVATA L.PONTILLO	12	6	15
CASERTA SAN LEUCIO	STRADA PRIVATA L.PONTILLO	16	2	15
CASERTA SAN LEUCIO	STRADA PRIVATA L.PONTILLO	18	2	15
CASERTA SAN LEUCIO	STRADA PRIVATA L.PONTILLO	22	5	15
CASERTA SAN LEUCIO	VIA A.PLANELLI	9	2	15
CASERTA SAN LEUCIO	VIA A.PLANELLI	11	6	15
CASERTA SAN LEUCIO	VIA A.PLANELLI	13	2	15
CASERTA SAN LEUCIO	VIA A.PLANELLI	15	1	15
CASERTA SAN LEUCIO	VIA A.PLANELLI	16	1	15
CASERTA SAN LEUCIO	VIA A.PLANELLI	17	4	15
CASERTA SAN LEUCIO	VIA A.PLANELLI	18	1	15
CASERTA SAN LEUCIO	VIA A.PLANELLI	20	1	15
CASERTA BRIANO	VIA B.SCIASCIA	4	8	15
CASERTA BRIANO	VIA B.SCIASCIA	16	40	15
CASERTA BRIANO	VIA C.ESPERTI	1	2	15
CASERTA BRIANO	VIA C.ESPERTI	2	8	15
CASERTA BRIANO	VIA C.ESPERTI	3	4	15
CASERTA BRIANO	VIA C.ESPERTI	4	10	15
CASERTA BRIANO	VIA C.ESPERTI	7	4	15
CASERTA BRIANO	VIA C.ESPERTI	8	8	15
CASERTA BRIANO	VIA C.ESPERTI	9	2	15
CASERTA BRIANO	VIA C.ESPERTI	10	4	15
CASERTA BRIANO	VIA C.ESPERTI	11	4	15
CASERTA BRIANO	VIA C.ESPERTI	12	5	15
CASERTA BRIANO	VIA C.ESPERTI	14	11	15
CASERTA BRIANO	VIA C.ESPERTI	17	1	15
CASERTA BRIANO	VIA C.ESPERTI	18	3	15
CASERTA BRIANO	VIA C.ESPERTI	19	7	15

CENTRO/FRAZIONE	DENOMINAZIONE	CIV.	RES.	S.F.
CASERTA BRIANO	VIA C.ESPERTI	20	21	15
CASERTA BRIANO	VIA C.ESPERTI	21	4	15
CASERTA BRIANO	VIA C.ESPERTI	23	5	15
CASERTA BRIANO	VIA C.ESPERTI	24	7	15
CASERTA BRIANO	VIA C.ESPERTI	25	2	15
CASERTA BRIANO	VIA C.ESPERTI	27	3	15
CASERTA BRIANO	VIA C.ESPERTI	28	4	15
CASERTA BRIANO	VIA C.ESPERTI	32	9	15
CASERTA BRIANO	VIA C.ESPERTI	34	2	15
CASERTA BRIANO	VIA C.ESPERTI	36	3	15
CASERTA BRIANO	VIA C.PASCAL	1	17	15
CASERTA BRIANO	VIA C.PASCAL	5	10	15
CASERTA BRIANO	VIA C.PASCAL	7	1	15
CASERTA BRIANO	VIA C.PASCAL	10	18	15
CASERTA BRIANO	VIA C.PASCAL	12	24	15
CASERTA BRIANO	VIA C.PASCAL	13	15	15
CASERTA BRIANO	VIA C.PASCAL	14	20	15
CASERTA BRIANO	VIA C.PASCAL	15	13	15
CASERTA BRIANO	VIA C.PASCAL	16	25	15
CASERTA BRIANO	VIA C.PASCAL	19	15	15
CASERTA BRIANO	VIA C.PASCAL	23	1	15
CASERTA BRIANO	VIA C.PASCAL	27	47	15
CASERTA BRIANO	VIA C.PASCAL	28	2	15
CASERTA BRIANO	VIA C.PASCAL	12/B	1	15
CASERTA BRIANO	VIA C.PASCAL	12/C	4	15
CASERTA BRIANO	VIA C.PASCAL	14/D	9	15
CASERTA BRIANO	VIA C.PASCAL	15/A	10	15
CASERTA VACCHERIA	VIA CAPPUCCIO	1	2	15
CASERTA VACCHERIA	VIA CAPPUCCIO	3	1	15
CASERTA VACCHERIA	VIA CAPPUCCIO	23	4	15
CASERTA VACCHERIA	VIA CAPPUCCIO	27	2	15
CASERTA BRIANO	VIA CAPRIOLI	5	16	15
CASERTA BRIANO	VIA CAPRIOLI	7	21	15
CASERTA BRIANO	VIA CAPRIOLI	9	4	15
CASERTA BRIANO	VIA CATAULI	1	4	15
CASERTA BRIANO	VIA CATAULI	2	2	15
CASERTA BRIANO	VIA CATAULI	3	2	15
CASERTA BRIANO	VIA CATAULI	4	18	15
CASERTA BRIANO	VIA CATAULI	6	4	15
CASERTA BRIANO	VIA CATAULI	8	20	15
CASERTA BRIANO	VIA CATAULI	9	2	15
CASERTA BRIANO	VIA CATAULI	10	5	15
CASERTA BRIANO	VIA CATAULI	11	7	15
CASERTA BRIANO	VIA CATAULI	13	4	15
CASERTA BRIANO	VIA CATAULI	14	1	15
CASERTA BRIANO	VIA CATAULI	15	3	15
CASERTA BRIANO	VIA CATAULI	18	2	15
CASERTA BRIANO	VIA CATAULI	19	2	15
CASERTA BRIANO	VIA CATAULI	23	5	15
CASERTA BRIANO	VIA CATAULI	26	6	15
CASERTA BRIANO	VIA CATAULI	29	5	15
CASERTA BRIANO	VIA CATAULI	31	9	15
CASERTA BRIANO	VIA CATAULI	33	31	15

CENTRO/FRAZIONE	DENOMINAZIONE	CIV.	RES.	S.F.
CASERTA BRIANO	VIA CATAULI	35	1	15
CASERTA BRIANO	VIA CATAULI	37	19	15
CASERTA BRIANO	VIA CATAULI	39	6	15
CASERTA BRIANO	VIA CATAULI	41	2	15
CASERTA BRIANO	VIA CATAULI	43	10	15
CASERTA BRIANO	VIA CATAULI	45	8	15
CASERTA BRIANO	VIA CATAULI	51	4	15
CASERTA BRIANO	VIA CATAULI	55	2	15
CASERTA BRIANO	VIA CATAULI	57	21	15
CASERTA BRIANO	VIA CATAULI	45/A	3	15
CASERTA BRIANO	VIA CORRIVO	1	6	15
CASERTA BRIANO	VIA CORRIVO	2	1	15
CASERTA BRIANO	VIA CORRIVO	3	1	15
CASERTA BRIANO	VIA CORRIVO	4	3	15
CASERTA BRIANO	VIA CORRIVO	5	1	15
CASERTA BRIANO	VIA CORRIVO	11	10	15
CASERTA SAN LEUCIO	VIA D.COSMI	1	5	15
CASERTA SAN LEUCIO	VIA D.COSMI	4	4	15
CASERTA SAN LEUCIO	VIA D.COSMI	5	3	15
CASERTA BRIANO	VIA DEGLI ANTICHI TELAI	1	2	15
CASERTA BRIANO	VIA DEGLI ANTICHI TELAI	2	4	15
CASERTA SAN LEUCIO	VIA DEGLI ARAZZI	1	9	15
CASERTA SAN LEUCIO	VIA DEGLI ARAZZI	3	16	15
CASERTA SAN LEUCIO	VIA DEGLI ARAZZI	7	1	15
CASERTA SAN LEUCIO	VIA DEGLI ARAZZI	13	4	15
CASERTA SAN LEUCIO	VIA DEGLI ARAZZI	17	7	15
CASERTA SAN LEUCIO	VIA DEGLI ARAZZI	23	3	15
CASERTA SAN LEUCIO	VIA DEGLI ARAZZI		15	15
CASERTA BRIANO	VIA DEGLI ORDITI	7	6	15
CASERTA BRIANO	VIA DEGLI ORDITI	10	2	15
CASERTA VACCHERIA	VIA DEI COTONIERI	4	2	15
CASERTA VACCHERIA	VIA DEI COTONIERI	5	4	15
CASERTA VACCHERIA	VIA DEI COTONIERI	8	7	15
CASERTA VACCHERIA	VIA DEI COTONIERI	16	4	15
CASERTA VACCHERIA	VIA DEI COTONIERI	17	1	15
CASERTA VACCHERIA	VIA DEI COTONIERI	19	13	15
CASERTA VACCHERIA	VIA DEI COTONIERI	24	5	15
CASERTA VACCHERIA	VIA DEI COTONIERI	25	1	15
CASERTA VACCHERIA	VIA DEI COTONIERI	26	1	15
CASERTA VACCHERIA	VIA DEI COTONIERI	27	6	15
CASERTA VACCHERIA	VIA DEI COTONIERI	28	1	15
CASERTA VACCHERIA	VIA DEI COTONIERI	16/A	2	15
CASERTA BRIANO	VIA DEI DAMASCHI	4	6	15
CASERTA BRIANO	VIA DEI DAMASCHI	5	6	15
CASERTA BRIANO	VIA DEI DAMASCHI	7	4	15
CASERTA BRIANO	VIA DEI DAMASCHI	10	2	15
CASERTA BRIANO	VIA DEI DAMASCHI	11	3	15
CASERTA BRIANO	VIA DEI DAMASCHI	16	4	15
CASERTA SAN LEUCIO	VIA DEI TESSITORI	1	6	15
CASERTA SAN LEUCIO	VIA DEI TESSITORI	5	13	15
CASERTA SAN LEUCIO	VIA DEI TESSITORI	7	4	15
CASERTA SAN LEUCIO	VIA DEI TESSITORI	9	16	15
CASERTA SAN LEUCIO	VIA DEI TESSITORI	11	14	15

CENTRO/FRAZIONE	DENOMINAZIONE	CIV.	RES.	S.F.
CASERTA SAN LEUCIO	VIA DEL SETIFICIO	1	1	15
CASERTA SAN LEUCIO	VIA DEL SETIFICIO	7	4	15
CASERTA SAN LEUCIO	VIA DEL SETIFICIO	13	6	15
CASERTA SAN LEUCIO	VIA DELLE FERRIERE	1	4	15
CASERTA SAN LEUCIO	VIA DELLE FERRIERE	4	2	15
CASERTA SAN LEUCIO	VIA DELLE FERRIERE	6	3	15
CASERTA SAN LEUCIO	VIA DELLE FERRIERE	12	3	15
CASERTA SAN LEUCIO	VIA DELLE MATASSE	1	7	15
CASERTA SAN LEUCIO	VIA DELLE MATASSE	5	12	15
CASERTA SAN LEUCIO	VIA DELLE MATASSE	6	8	15
CASERTA SAN LEUCIO	VIA DELLE MATASSE	10	5	15
CASERTA SAN LEUCIO	VIA DIETRO I GIARDINI	19	2	15
CASERTA VACCHERIA	VIA DOSELLO	1	2	15
CASERTA VACCHERIA	VIA DOSELLO	4	5	15
CASERTA VACCHERIA	VIA DOSELLO	5	3	15
CASERTA VACCHERIA	VIA DOSELLO	7	4	15
CASERTA VACCHERIA	VIA DOSELLO	11	7	15
CASERTA VACCHERIA	VIA DOSELLO	13	1	15
CASERTA VACCHERIA	VIA DOSELLO	15	6	15
CASERTA VACCHERIA	VIA DOSELLO	17	7	15
CASERTA VACCHERIA	VIA DOSELLO	19	1	15
CASERTA VACCHERIA	VIA DOSELLO	21	3	15
CASERTA BRIANO	VIA F.CICALA	9	5	15
CASERTA VACCHERIA	VIA F.FISCHETTI	1	2	15
CASERTA VACCHERIA	VIA F.FISCHETTI	3	5	15
CASERTA VACCHERIA	VIA F.FISCHETTI	7	1	15
CASERTA VACCHERIA	VIA F.FISCHETTI	14	3	15
CASERTA VACCHERIA	VIA F.FISCHETTI	18	1	15
CASERTA SALA	VIA F.LANDI	45	4	15
CASERTA SALA	VIA F.LANDI	48	3	15
CASERTA SALA	VIA F.LANDI	51	3	15
CASERTA SALA	VIA F.LANDI	52	2	15
CASERTA SALA	VIA F.LANDI	54	1	15
CASERTA BRIANO	VIA F.LLI BANDIERA	1	1	15
CASERTA BRIANO	VIA F.LLI BANDIERA	6	3	15
CASERTA BRIANO	VIA F.LLI BANDIERA	10	7	15
CASERTA BRIANO	VIA F.LLI BANDIERA	11	4	15
CASERTA BRIANO	VIA F.LLI BANDIERA	12	5	15
CASERTA BRIANO	VIA F.LLI BANDIERA	13	3	15
CASERTA BRIANO	VIA F.LLI BANDIERA	14	1	15
CASERTA BRIANO	VIA F.LLI BANDIERA	15	12	15
CASERTA BRIANO	VIA F.LLI BANDIERA	19	1	15
CASERTA BRIANO	VIA F.LLI BANDIERA	20	3	15
CASERTA BRIANO	VIA F.LLI BANDIERA	21	2	15
CASERTA BRIANO	VIA F.LLI BANDIERA	22	6	15
CASERTA BRIANO	VIA F.LLI BANDIERA	24	2	15
CASERTA BRIANO	VIA F.LLI BANDIERA	25	1	15
CASERTA BRIANO	VIA F.LLI BANDIERA	26	4	15
CASERTA BRIANO	VIA F.LLI BANDIERA	27	7	15
CASERTA BRIANO	VIA F.LLI BANDIERA	29	3	15
CASERTA BRIANO	VIA F.LLI BANDIERA	31	5	15
CASERTA BRIANO	VIA F.LLI BANDIERA	32	14	15
CASERTA BRIANO	VIA F.LLI BANDIERA	35	3	15

CENTRO/FRAZIONE	DENOMINAZIONE	CIV.	RES.	S.F.
CASERTA BRIANO	VIA F.LLI BANDIERA	36	3	15
CASERTA BRIANO	VIA F.LLI BANDIERA	38	117	15
CASERTA BRIANO	VIA F.LLI BANDIERA	48	24	15
CASERTA BRIANO	VIA F.LLI BANDIERA	62	9	15
CASERTA BRIANO	VIA F.LLI BANDIERA	64	1	15
CASERTA BRIANO	VIA F.LLI BANDIERA	68	13	15
CASERTA BRIANO	VIA F.LLI BANDIERA	70	5	15
CASERTA BRIANO	VIA F.LLI BANDIERA	72	9	15
CASERTA VACCHERIA	VIA F.S.DE MARIA	2	5	15
CASERTA VACCHERIA	VIA F.S.DE MARIA	3	2	15
CASERTA VACCHERIA	VIA F.S.DE MARIA	5	3	15
CASERTA VACCHERIA	VIA F.S.DE MARIA	6	3	15
CASERTA VACCHERIA	VIA FERDINANDO IV DI BORBONE	6	4	15
CASERTA VACCHERIA	VIA FERDINANDO IV DI BORBONE	10	3	15
CASERTA VACCHERIA	VIA FERDINANDO IV DI BORBONE	16	2	15
CASERTA VACCHERIA	VIA FERDINANDO IV DI BORBONE	20	3	15
CASERTA VACCHERIA	VIA FRANCESCO II DI BORBONE	1	1	15
CASERTA VACCHERIA	VIA FRANCESCO II DI BORBONE	2	1	15
CASERTA VACCHERIA	VIA FRANCESCO II DI BORBONE	5	3	15
CASERTA VACCHERIA	VIA FRANCESCO II DI BORBONE	6	7	15
CASERTA VACCHERIA	VIA FRANCESCO II DI BORBONE	7	2	15
CASERTA VACCHERIA	VIA FRANCESCO II DI BORBONE	9	1	15
CASERTA BRIANO	VIA G.B.GRASSI	2	1	15
CASERTA BRIANO	VIA G.B.GRASSI	3	16	15
CASERTA BRIANO	VIA G.B.GRASSI	9	6	15
CASERTA BRIANO	VIA G.B.GRASSI	10	31	15
CASERTA BRIANO	VIA G.B.GRASSI	11	2	15
CASERTA BRIANO	VIA G.B.GRASSI	12	2	15
CASERTA BRIANO	VIA G.B.GRASSI	13	7	15
CASERTA SAN LEUCIO	VIA G.B.MORGAGNI	1	4	15
CASERTA SAN LEUCIO	VIA G.B.MORGAGNI	8	3	15
CASERTA SAN LEUCIO	VIA G.B.MORGAGNI	17	1	15
CASERTA SAN LEUCIO	VIA G.MORGAGNI	1	4	15
CASERTA SAN LEUCIO	VIA G.MORGAGNI	7	5	15
CASERTA SAN LEUCIO	VIA G.MORGAGNI	9	1	15
CASERTA SAN LEUCIO	VIA G.MORGAGNI	11	6	15
CASERTA SAN LEUCIO	VIA G.MORGAGNI	13	6	15
CASERTA SAN LEUCIO	VIA G.PAPA	2	6	15
CASERTA SAN LEUCIO	VIA G.PAPA	3	4	15
CASERTA SAN LEUCIO	VIA G.PAPA	5	4	15
CASERTA SAN LEUCIO	VIA G.PAPA	6	12	15
CASERTA SAN LEUCIO	VIA G.PAPA	8	7	15
CASERTA SAN LEUCIO	VIA G.PAPA	9	4	15
CASERTA SAN LEUCIO	VIA G.PAPA	10	7	15
CASERTA SAN LEUCIO	VIA G.PAPA	10	1	15
CASERTA SAN LEUCIO	VIA G.PAPA	11	5	15
CASERTA SAN LEUCIO	VIA G.PAPA	12	3	15
CASERTA SAN LEUCIO	VIA G.PAPA	13	5	15
CASERTA SAN LEUCIO	VIA G.PAPA	18	4	15
CASERTA SAN LEUCIO	VIA G.PAPA	20	1	15
CASERTA SAN LEUCIO	VIA G.PAPA	21	2	15
CASERTA SAN LEUCIO	VIA G.PAPA	23	5	15
CASERTA SAN LEUCIO	VIA G.PAPA	24	5	15

CENTRO/FRAZIONE	DENOMINAZIONE	CIV.	RES.	S.F.
CASERTA SAN LEUCIO	VIA G.PAPA	25	4	15
CASERTA SAN LEUCIO	VIA G.PAPA	26	4	15
CASERTA SAN LEUCIO	VIA G.PAPA	27	3	15
CASERTA SAN LEUCIO	VIA G.PAPA	31	3	15
CASERTA SAN LEUCIO	VIA G.PAPA	35	5	15
CASERTA SAN LEUCIO	VIA G.PAPA	36	6	15
CASERTA SAN LEUCIO	VIA G.PAPA	38	27	15
CASERTA SAN LEUCIO	VIA G.PAPA	39	3	15
CASERTA SAN LEUCIO	VIA G.PAPA	40	1	15
CASERTA SAN LEUCIO	VIA G.PAPA	43	3	15
CASERTA SAN LEUCIO	VIA G.PAPA	50	7	15
CASERTA SAN LEUCIO	VIA G.PAPA	52	7	15
CASERTA SAN LEUCIO	VIA G.PAPA	54	2	15
CASERTA SAN LEUCIO	VIA G.PAPA	58	5	15
CASERTA SAN LEUCIO	VIA G.PAPA	60	5	15
CASERTA SAN LEUCIO	VIA G.PAPA	66	2	15
CASERTA BRIANO	VIA GERUSALEMME	1	6	15
CASERTA BRIANO	VIA GERUSALEMME	4	11	15
CASERTA BRIANO	VIA GERUSALEMME	6	1	15
CASERTA BRIANO	VIA GERUSALEMME	7	2	15
CASERTA BRIANO	VIA GERUSALEMME	9	3	15
CASERTA BRIANO	VIA GERUSALEMME	10	3	15
CASERTA BRIANO	VIA GERUSALEMME	16	3	15
CASERTA BRIANO	VIA GERUSALEMME	18	1	15
CASERTA BRIANO	VIA GERUSALEMME	20	10	15
CASERTA BRIANO	VIA GERUSALEMME	21	5	15
CASERTA BRIANO	VIA GERUSALEMME	22	1	15
CASERTA BRIANO	VIA GERUSALEMME	24	4	15
CASERTA BRIANO	VIA GERUSALEMME	25	8	15
CASERTA BRIANO	VIA GERUSALEMME	27	2	15
CASERTA BRIANO	VIA GERUSALEMME	28	6	15
CASERTA BRIANO	VIA GERUSALEMME	33	7	15
CASERTA BRIANO	VIA GERUSALEMME	34	9	15
CASERTA BRIANO	VIA GERUSALEMME	35	5	15
CASERTA BRIANO	VIA GERUSALEMME	36	4	15
CASERTA BRIANO	VIA GERUSALEMME	37	4	15
CASERTA BRIANO	VIA GERUSALEMME	38	6	15
CASERTA BRIANO	VIA GERUSALEMME	39	5	15
CASERTA BRIANO	VIA GERUSALEMME	41	4	15
CASERTA BRIANO	VIA GERUSALEMME	43	4	15
CASERTA SAN LEUCIO	VIA GIARDINI REALI	2	4	15
CASERTA SAN LEUCIO	VIA GIARDINI REALI	5	2	15
CASERTA SAN LEUCIO	VIA GIARDINI REALI	10	3	15
CASERTA SAN LEUCIO	VIA GIARDINI REALI	11	7	15
CASERTA SAN LEUCIO	VIA GIARDINI REALI	13	3	15
CASERTA SAN LEUCIO	VIA GIARDINI REALI	16	1	15
CASERTA SAN LEUCIO	VIA GIARDINI REALI	18	2	15
CASERTA SAN LEUCIO	VIA GIARDINI REALI	19	2	15
CASERTA SAN LEUCIO	VIA GIARDINI REALI	21	4	15
CASERTA SAN LEUCIO	VIA GIARDINI REALI	22	6	15
CASERTA SAN LEUCIO	VIA GIARDINI REALI	23	3	15
CASERTA SAN LEUCIO	VIA GIARDINI REALI	24	3	15
CASERTA SAN LEUCIO	VIA GIARDINI REALI	28	2	15

CENTRO/FRAZIONE	DENOMINAZIONE	CIV.	RES.	S.F.
CASERTA SAN LEUCIO	VIA GIARDINI REALI	30	1	15
CASERTA SAN LEUCIO	VIA GIARDINI REALI	31	5	15
CASERTA SAN LEUCIO	VIA GIARDINI REALI	32	3	15
CASERTA SAN LEUCIO	VIA GIARDINI REALI	34	1	15
CASERTA SAN LEUCIO	VIA GIARDINI REALI	35	3	15
CASERTA SAN LEUCIO	VIA GIARDINI REALI	41	3	15
CASERTA SAN LEUCIO	VIA GIARDINI REALI	43	1	15
CASERTA SAN LEUCIO	VIA GIARDINI REALI	48	3	15
CASERTA SAN LEUCIO	VIA GIARDINI REALI	51	4	15
CASERTA SAN LEUCIO	VIA GIARDINI REALI	54	1	15
CASERTA SAN LEUCIO	VIA GIARDINI REALI	56	10	15
CASERTA SAN LEUCIO	VIA GIARDINI REALI	57	2	15
CASERTA SAN LEUCIO	VIA GIARDINI REALI	62	1	15
CASERTA SAN LEUCIO	VIA GIARDINI REALI	64	1	15
CASERTA SAN LEUCIO	VIA GIARDINI REALI	66	5	15
CASERTA SAN LEUCIO	VIA GIARDINI REALI	74	4	15
CASERTA SAN LEUCIO	VIA GIARDINI REALI	82	4	15
CASERTA BRIANO	VIA JACOBO DA SALA	8	3	15
CASERTA BRIANO	VIA L.SPALLANZANI	1	2	15
CASERTA BRIANO	VIA L.SPALLANZANI	6	3	15
CASERTA VACCHERIA	VIA L.VENDEMINI	2	3	15
CASERTA VACCHERIA	VIA M.CLEMENTINA D'AUSTRIA	2	1	15
CASERTA VACCHERIA	VIA M.FIORILLO	4	2	15
CASERTA VACCHERIA	VIA M.FIORILLO	6	3	15
CASERTA VACCHERIA	VIA M.FIORILLO	8	5	15
CASERTA VACCHERIA	VIA M.FIORILLO	9	1	15
CASERTA VACCHERIA	VIA M.FIORILLO	10	5	15
CASERTA VACCHERIA	VIA M.FIORILLO	11	1	15
CASERTA VACCHERIA	VIA M.FIORILLO	14	4	15
CASERTA VACCHERIA	VIA M.FIORILLO	19	4	15
CASERTA VACCHERIA	VIA M.FIORILLO	23	12	15
CASERTA VACCHERIA	VIA M.FIORILLO	33	1	15
CASERTA VACCHERIA	VIA M.FIORILLO	3/A	5	15
CASERTA VACCHERIA	VIA M.FIORILLO TRAV.PRIVATA	2	2	15
CASERTA VACCHERIA	VIA M.FIORILLO TRAV.PRIVATA	6	4	15
CASERTA VACCHERIA	VIA M.FIORILLO TRAV.PRIVATA	10	2	15
CASERTA SAN LEUCIO	VIA MARIA CRISTINA DI SAVOIA	2	4	15
CASERTA VACCHERIA	VIA MARIA SOFIA DI BAVIERA	1	6	15
CASERTA VACCHERIA	VIA MARIA SOFIA DI BAVIERA	7	2	15
CASERTA VACCHERIA	VIA MARIA SOFIA DI BAVIERA	15	7	15
CASERTA VACCHERIA	VIA MARIA SOFIA DI BAVIERA	19	11	15
CASERTA SALA	VIA MONTICELLO	2	2	15
CASERTA SALA	VIA MONTICELLO	6	52	15
CASERTA SALA	VIA MONTICELLO	10	5	15
CASERTA SALA	VIA MONTICELLO	12	6	15
CASERTA SALA	VIA MONTICELLO	14	10	15
CASERTA SALA	VIA MONTICELLO	16	12	15
CASERTA VACCHERIA	VIA P.SAJA	1	15	15
CASERTA VACCHERIA	VIA P.SAJA	4	7	15
CASERTA VACCHERIA	VIA P.SAJA	6	8	15
CASERTA SALA	VIA P.TENGA	40	2	15
CASERTA SALA	VIA P.TENGA	46	4	15
CASERTA SALA	VIA P.TENGA	50	2	15

CENTRO/FRAZIONE	DENOMINAZIONE	CIV.	RES.	S.F.
CASERTA SALA	VIA P.TENGA	54	6	15
CASERTA SALA	VIA P.TENGA	56	5	15
CASERTA SALA	VIA P.TENGA	58	5	15
CASERTA SALA	VIA P.TENGA	66	3	15
CASERTA SALA	VIA P.TENGA	70	2	15
CASERTA SALA	VIA P.TENGA	72	2	15
CASERTA SALA	VIA P.TENGA	73	1	15
CASERTA SALA	VIA P.TENGA	74	27	15
CASERTA SALA	VIA P.TENGA	75	3	15
CASERTA SALA	VIA P.TENGA	76	19	15
CASERTA SALA	VIA P.TENGA	78	3	15
CASERTA SALA	VIA P.TENGA	79	4	15
CASERTA SALA	VIA P.TENGA	80	2	15
CASERTA SALA	VIA P.TENGA	83	1	15
CASERTA SALA	VIA P.TENGA	88	3	15
CASERTA SALA	VIA P.TENGA	89	11	15
CASERTA SALA	VIA P.TENGA	90	5	15
CASERTA SALA	VIA P.TENGA	93	4	15
CASERTA SALA	VIA P.TENGA	94	2	15
CASERTA SALA	VIA P.TENGA	96	1	15
CASERTA SALA	VIA P.TENGA	98	44	15
CASERTA SALA	VIA P.TENGA	99	7	15
CASERTA SALA	VIA P.TENGA	100	4	15
CASERTA SALA	VIA P.TENGA	103	3	15
CASERTA SALA	VIA P.TENGA	107	2	15
CASERTA SALA	VIA P.TENGA	108	7	15
CASERTA SALA	VIA P.TENGA	118	1	15
CASERTA SALA	VIA P.TENGA	119	2	15
CASERTA SALA	VIA P.TENGA	121	4	15
CASERTA SALA	VIA P.TENGA	123	4	15
CASERTA SALA	VIA P.TENGA	124	6	15
CASERTA SALA	VIA P.TENGA	129	1	15
CASERTA SALA	VIA P.TENGA	133	2	15
CASERTA SALA	VIA P.TENGA	145	1	15
CASERTA SALA	VIA P.TENGA	119/E	3	15
CASERTA SALA	VIA P.TENGA	74 B	1	15
CASERTA SALA	VIA P.TENGA	94/96	2	15
CASERTA BRIANO	VIA QUERCIONE	1	19	15
CASERTA BRIANO	VIA QUERCIONE	7	5	15
CASERTA BRIANO	VIA QUERCIONE	8	1	15
CASERTA BRIANO	VIA QUERCIONE	14	3	15
CASERTA BRIANO	VIA QUERCIONE	16	1	15
CASERTA BRIANO	VIA QUERCIONE	17	2	15
CASERTA BRIANO	VIA QUERCIONE	21	9	15
CASERTA BRIANO	VIA QUERCIONE	24	4	15
CASERTA BRIANO	VIA QUERCIONE	25	1	15
CASERTA BRIANO	VIA QUERCIONE	27	2	15
CASERTA BRIANO	VIA QUERCIONE	28	12	15
CASERTA BRIANO	VIA QUERCIONE	31	3	15
CASERTA BRIANO	VIA QUERCIONE	32	2	15
CASERTA BRIANO	VIA QUERCIONE	34	9	15
CASERTA BRIANO	VIA QUERCIONE	36	3	15
CASERTA BRIANO	VIA QUERCIONE	37	12	15

CENTRO/FRAZIONE	DENOMINAZIONE	CIV.	RES.	S.F.
CASERTA BRIANO	VIA QUERCIONE	38	4	15
CASERTA BRIANO	VIA QUERCIONE	39	18	15
CASERTA BRIANO	VIA QUERCIONE	41	4	15
CASERTA BRIANO	VIA QUERCIONE	43	2	15
CASERTA BRIANO	VIA QUERCIONE	46	9	15
CASERTA BRIANO	VIA QUERCIONE	47	3	15
CASERTA BRIANO	VIA QUERCIONE	48	4	15
CASERTA BRIANO	VIA QUERCIONE	49	2	15
CASERTA BRIANO	VIA QUERCIONE	51	3	15
CASERTA BRIANO	VIA QUERCIONE	52	4	15
CASERTA BRIANO	VIA QUERCIONE	54	12	15
CASERTA BRIANO	VIA QUERCIONE	58	3	15
CASERTA BRIANO	VIA QUERCIONE	59	2	15
CASERTA BRIANO	VIA QUERCIONE	60	6	15
CASERTA BRIANO	VIA QUERCIONE	63	2	15
CASERTA BRIANO	VIA QUERCIONE	64	3	15
CASERTA BRIANO	VIA QUERCIONE	65	32	15
CASERTA BRIANO	VIA QUERCIONE	67	1	15
CASERTA BRIANO	VIA QUERCIONE	76	3	15
CASERTA BRIANO	VIA QUERCIONE	81	3	15
CASERTA BRIANO	VIA QUERCIONE	82	3	15
CASERTA BRIANO	VIA QUERCIONE	85	1	15
CASERTA BRIANO	VIA QUERCIONE	89	2	15
CASERTA BRIANO	VIA QUERCIONE	91	2	15
CASERTA BRIANO	VIA QUERCIONE	94	1	15
CASERTA BRIANO	VIA QUERCIONE	98	3	15
CASERTA BRIANO	VIA QUERCIONE	99	5	15
CASERTA BRIANO	VIA QUERCIONE	102	3	15
CASERTA BRIANO	VIA QUERCIONE	103	5	15
CASERTA BRIANO	VIA QUERCIONE	107	2	15
CASERTA BRIANO	VIA QUERCIONE	108	11	15
CASERTA BRIANO	VIA QUERCIONE	110	2	15
CASERTA BRIANO	VIA QUERCIONE	19/21	3	15
CASERTA BRIANO	VIA QUERCIONE	94 A	4	15
CASERTA VACCHERIA	VIA S.FERGOLA	3	6	15
CASERTA VACCHERIA	VIA S.FERGOLA	5	3	15
CASERTA SALA	VIA SAN DONATO	20	13	15
CASERTA SALA	VIA SAN DONATO	22	4	15
CASERTA SALA	VIA SAN DONATO	26	2	15
CASERTA SALA	VIA SAN DONATO	28	22	15
CASERTA SALA	VIA SAN DONATO	32	5	15
CASERTA SALA	VIA SAN DONATO	36	4	15
CASERTA SALA	VIA SAN DONATO	38	44	15
CASERTA SAN LEUCIO	VIA SAN LEUCIO	4	18	15
CASERTA SAN LEUCIO	VIA SAN LEUCIO	7	3	15
CASERTA SAN LEUCIO	VIA SAN LEUCIO	8	9	15
CASERTA SAN LEUCIO	VIA SAN LEUCIO	10	16	15
CASERTA SAN LEUCIO	VIA SAN LEUCIO	12	1	15
CASERTA SAN LEUCIO	VIA SAN LEUCIO	16	2	15
CASERTA SAN LEUCIO	VIA SAN LEUCIO	20	3	15
CASERTA SAN LEUCIO	VIA SAN LEUCIO	28	8	15
CASERTA BRIANO	VIA SAN VINCENZO	2	5	15
CASERTA BRIANO	VIA SAN VINCENZO	4	9	15

CENTRO/FRAZIONE	DENOMINAZIONE	CIV.	RES.	S.F.
CASERTA BRIANO	VIA SAN VINCENZO	11	4	15
CASERTA BRIANO	VIA SAN VINCENZO	13	11	15
CASERTA SALA	VIA TERRA GRANDE	11	2	15
CASERTA SALA	VIA TERRA GRANDE	13	4	15
CASERTA SALA	VIA TERRA GRANDE	15	1	15
CASERTA SALA	VIA TERRA GRANDE	19	7	15
CASERTA SALA	VIA TERRA GRANDE	26	9	15
CASERTA SALA	VIA TERRA GRANDE	32	8	15
CASERTA SALA	VIA TERRA GRANDE	36	1	15
CASERTA SALA	VIA TERRA GRANDE	38	1	15
CASERTA SALA	VIA TERRA GRANDE	44	11	15
CASERTA SALA	VIA TERRA GRANDE	46	2	15
CASERTA SALA	VIA TERRA GRANDE	50	5	15
CASERTA SALA	VIA TERRA GRANDE	54	4	15
CASERTA SALA	VIA TERRA GRANDE	56	2	15
CASERTA SALA	VIA TERRA GRANDE	60	8	15
CASERTA SALA	VIA TERRA GRANDE	68	6	15
CASERTA SAN LEUCIO	VIA VACCHERIA	1	2	15
CASERTA SAN LEUCIO	VIA VACCHERIA	3	1	15
CASERTA SAN LEUCIO	VIA VACCHERIA	5	4	15
CASERTA SAN LEUCIO	VIA VACCHERIA	11	3	15
CASERTA SAN LEUCIO	VIA VACCHERIA	13	5	15
CASERTA SAN LEUCIO	VIA VACCHERIA	19	6	15
CASERTA SAN LEUCIO	VIA VACCHERIA	21	1	15
CASERTA SAN LEUCIO	VIA VACCHERIA	23	1	15
CASERTA SAN LEUCIO	VIA VACCHERIA	27	1	15
CASERTA SAN LEUCIO	VIA VACCHERIA	29	4	15
CASERTA SAN LEUCIO	VIA VACCHERIA	31	5	15
CASERTA SAN LEUCIO	VIA VACCHERIA	33	2	15
CASERTA SAN LEUCIO	VIA VACCHERIA	35	1	15
CASERTA SAN LEUCIO	VIA VACCHERIA	37	1	15
CASERTA SAN LEUCIO	VIA VACCHERIA	51	10	15
CASERTA SAN LEUCIO	VIALE DEGLI ANTICHI PLATANI	1	2	15
CASERTA SAN LEUCIO	VIALE DEGLI ANTICHI PLATANI	2	4	15
CASERTA SAN LEUCIO	VIALE DEGLI ANTICHI PLATANI	6	12	15
CASERTA SAN LEUCIO	VIALE DEGLI ANTICHI PLATANI	10	3	15
CASERTA SAN LEUCIO	VIALE DEGLI ANTICHI PLATANI	12	10	15
CASERTA SAN LEUCIO	VIALE DEGLI ANTICHI PLATANI	14	4	15
CASERTA SAN LEUCIO	VIALE DEGLI ANTICHI PLATANI	15	1	15
CASERTA SAN LEUCIO	VIALE DEGLI ANTICHI PLATANI	23	3	15
CASERTA SAN LEUCIO	VIALE DEGLI ANTICHI PLATANI	29	4	15
CASERTA SAN LEUCIO	VIALE DEGLI ANTICHI PLATANI	35	1	15
CASERTA SAN LEUCIO	VIALE DEGLI ANTICHI PLATANI	39	4	15
CASERTA SAN LEUCIO	VIALE DEGLI ANTICHI PLATANI	43	6	15
CASERTA SAN LEUCIO	VIALE DEGLI ANTICHI PLATANI	49	3	15
CASERTA SAN LEUCIO	VIALE I OTTOBRE	9	18	15
CASERTA SAN LEUCIO	VIALE I OTTOBRE	22	1	15
CASERTA SAN LEUCIO	VIALE I OTTOBRE	26	3	15
CASERTA SAN LEUCIO	VIALE I OTTOBRE	29	4	15
CASERTA SAN LEUCIO	VIALE I OTTOBRE	33	11	15
CASERTA SAN LEUCIO	VIALE I OTTOBRE	35	1	15
CASERTA SAN LEUCIO	VIALE I OTTOBRE	37	18	15
CASERTA VACCHERIA	VICOLO A.BRUNELLI	3	7	15

CENTRO/FRAZIONE	DENOMINAZIONE	CIV.	RES.	S.F.
CASERTA BRIANO	VICOLO A.JOLI	4	4	15
CASERTA BRIANO	VICOLO A.JOLI	6	1	15
CASERTA BRIANO	VICOLO A.JOLI	14	4	15
CASERTA BRIANO	VICOLO A.JOLI	22	2	15
CASERTA BRIANO	VICOLO A.JOLI	26	4	15
CASERTA BRIANO	VICOLO A.ROSS	15	2	15
CASERTA BRIANO	VICOLO A.ROSS	17	4	15
CASERTA BRIANO	VICOLO A.ROSS	21	5	15
CASERTA BRIANO	VICOLO A.ROSS	25	6	15
CASERTA BRIANO	VICOLO A.ROSS	27	3	15
CASERTA BRIANO	VICOLO A.VIOLANI	14	8	15
CASERTA BRIANO	VICOLO C.CELANO	3	2	15
CASERTA BRIANO	VICOLO C.CELANO	5	4	15
CASERTA VACCHERIA	VICOLO DEL RISTORO		1	15
CASERTA BRIANO	VICOLO F.MALDARELLI	1	1	15
CASERTA BRIANO	VICOLO F.MALDARELLI	2	6	15
CASERTA CENTRO	VICOLO F.MALDARELLI	2	6	15
CASERTA BRIANO	VICOLO G.MALDARELLI	1	4	15
CASERTA BRIANO	VICOLO G.MALDARELLI	2	7	15
CASERTA BRIANO	VICOLO G.VIGLIONE	1	2	15
CASERTA BRIANO	VICOLO G.VIGLIONE	3	4	15
CASERTA BRIANO	VICOLO G.VIGLIONE	8	23	15
CASERTA BRIANO	VICOLO J.DA SALA		1	15
CASERTA BRIANO	VICOLO JACOBO DA SALA	1	2	15
CASERTA BRIANO	VICOLO JACOBO DA SALA	3	1	15
CASERTA BRIANO	VICOLO JACOBO DA SALA	5	1	15
CASERTA BRIANO	VICOLO JACOBO DA SALA	7	2	15
CASERTA BRIANO	VICOLO JACOBO DA SALA	8	1	15
CASERTA BRIANO	VICOLO JACOBO DA SALA		1	15
CASERTA SAN LEUCIO	VICOLO O.PADULA	1	2	15
CASERTA SAN LEUCIO	VICOLO O.PADULA	4	9	15
CASERTA SAN LEUCIO	VICOLO O.PADULA	5	1	15
CASERTA SAN LEUCIO	VICOLO O.PADULA	13	2	15
CASERTA SALA	VICOLO PERROTTA	1	4	15
CASERTA SALA	VICOLO PERROTTA	5	3	15
CASERTA SALA	VICOLO PERROTTA	6	3	15
CASERTA SALA	VICOLO PERROTTA	7	1	15
CASERTA BRIANO	VICOLO R.MENGES	1	3	15
CASERTA BRIANO	VICOLO R.MENGES	7	6	15
CASERTA BRIANO	VICOLO R.MENGES	8	5	15
CASERTA BRIANO	VICOLO R.MENGES	12	4	15
CASERTA BRIANO	VICOLO R.MENGES	13	4	15
CASERTA BRIANO	VICOLO R.MENGES	17	6	15
CASERTA BRIANO	VICOLO R.MENGES	18	3	15
CASERTA BRIANO	VICOLO R.MENGES	24	1	15
CASERTA BRIANO	VICOLO R.MENGES	25	5	15
CASERTA BRIANO	VICOLO S.CONCA	1	4	15
CASERTA BRIANO	VICOLO S.CONCA	6	4	15
CASERTA BRIANO	VICOLO S.CONCA	9	4	15
CASERTA BRIANO	VICOLO S.CONCA	10	3	15
CASERTA BRIANO	VICOLO S.CONCA	13	4	15
CASERTA BRIANO	VICOLO S.CONCA	14	1	15
CASERTA BRIANO	VICOLO S.CONCA	17	3	15

CENTRO/FRAZIONE	DENOMINAZIONE	CIV.	RES.	S.F.
CASERTA BRIANO	VICOLO S.CONCA	19	6	15
CASERTA BRIANO	VICOLO S.CONCA	23	4	15
CASERTA BRIANO	VICOLO S.ZARRILLO	6	14	15
CASERTA SALA	VICOLO TAVERNA	1	4	15
CASERTA SALA	VICOLO TAVERNA	3	1	15
CASERTA SALA	VICOLO TAVERNA	7	4	15
CASERTA SALA	VICOLO TAVERNA	9	5	15
CASERTA SALA	VICOLO TAVERNA	13	4	15
CASERTA SALA	VICOLO TAVERNA	17	5	15
CASERTA SALA	VICOLO TAVERNA	19	4	15
CASERTA SALA	VICOLO TAVERNA	23	19	15
CASERTA VACCHERIA	VIELLA PRINCIPE DI TARSIA	1	5	15
CASERTA VACCHERIA	VIELLA PRINCIPE DI TARSIA	2	5	15
CASERTA VACCHERIA	VIELLA PRINCIPE DI TARSIA	4	8	15
CASERTA VACCHERIA	VIELLA PRINCIPE DI TARSIA	7	6	15
CASERTA VACCHERIA	VIELLA PRINCIPE DI TARSIA	15	5	15
CASERTA SAN LEUCIO	VIELLA R.BARBERA	2	15	15
CASERTA SAN LEUCIO	VIELLA R.BARBERA	4	1	15
CASERTA SAN LEUCIO	VIELLA R.BARBERA	15	1	15
CASERTA VACCHERIA	VIELLA T.SOLARI	1	9	15
CASERTA VACCHERIA	VIELLA T.SOLARI	2	2	15
CASERTA VACCHERIA	VIELLA T.SOLARI	3	4	15
CASERTA VACCHERIA	VIELLA T.SOLARI	6	4	15
		Totale	3.845	
CASERTA CENTURANO	PIAZZA U.PIERANTONI	4	4	16
CASERTA CENTURANO	PIAZZA U.PIERANTONI	5	4	16
CASERTA CENTURANO	VIA A.BOITO	6	4	16
CASERTA CENTURANO	VIA A.BOITO	7	3	16
CASERTA CENTURANO	VIA A.BOITO	11	9	16
CASERTA CENTURANO	VIA A.BOITO	14	1	16
CASERTA CENTURANO	VIA A.BOITO	17	1	16
CASERTA CENTURANO	VIA A.BOITO	20	11	16
CASERTA CENTURANO	VIA A.BOITO	22	4	16
CASERTA CENTURANO	VIA A.BOITO	25	21	16
CASERTA CENTURANO	VIA A.BOITO	28	4	16
CASERTA CENTURANO	VIA A.BOITO	30	15	16
CASERTA CENTURANO	VIA A.BOITO	39	19	16
CASERTA CENTURANO	VIA A.BOITO	44	2	16
CASERTA CENTURANO	VIA A.BOITO	46	3	16
CASERTA CENTURANO	VIA A.BOITO	49	9	16
CASERTA CENTURANO	VIA A.BOITO	50	13	16
CASERTA CENTURANO	VIA A.BOITO	51	4	16
CASERTA CENTURANO	VIA A.BOITO	53	2	16
CASERTA CENTURANO	VIA A.BOITO	56	14	16
CASERTA CENTURANO	VIA A.BOITO	58	20	16
CASERTA CENTURANO	VIA A.BOITO	60	6	16
CASERTA CENTURANO	VIA A.VESSELLA	6	5	16
CASERTA CENTURANO	VIA D.CIMAROSA	2	2	16
CASERTA CENTURANO	VIA D.CIMAROSA	3	1	16
CASERTA CENTURANO	VIA D.CIMAROSA	5	1	16
CASERTA CENTURANO	VIA D.CIMAROSA	6	14	16
CASERTA CENTURANO	VIA D.CIMAROSA	9	2	16
CASERTA CENTURANO	VIA D.CIMAROSA	14	11	16

CENTRO/FRAZIONE	DENOMINAZIONE	CIV.	RES.	S.F.
CASERTA CENTURANO	VIA D.CIMAROSA	15	5	16
CASERTA CENTURANO	VIA D.CIMAROSA	18	4	16
CASERTA CENTURANO	VIA D.CIMAROSA	24	9	16
CASERTA CENTURANO	VIA D.CIMAROSA	26	5	16
CASERTA CENTURANO	VIA D.CIMAROSA	27	2	16
CASERTA CENTURANO	VIA D.CIMAROSA	32	1	16
CASERTA CENTURANO	VIA D.CIMAROSA	33	9	16
CASERTA CENTURANO	VIA D.CIMAROSA	34	17	16
CASERTA CENTURANO	VIA D.CIMAROSA	39	3	16
CASERTA CENTURANO	VIA D.CIMAROSA	43	3	16
CASERTA CENTURANO	VIA F.CILEA	3	2	16
CASERTA CENTURANO	VIA F.CILEA	5	3	16
CASERTA CENTURANO	VIA F.CILEA	7	3	16
CASERTA CENTURANO	VIA F.CILEA	9	8	16
CASERTA CENTURANO	VIA F.CILEA	34	3	16
CASERTA CENTURANO	VIA F.CILEA	38	3	16
CASERTA CENTURANO	VIA F.CILEA	42	6	16
CASERTA CENTURANO	VIA F.CILEA	66	17	16
CASERTA CENTURANO	VIA F.CILEA	80	20	16
CASERTA CENTURANO	VIA F.CILEA	44653	3	16
CASERTA CENTURANO	VIA F.MARCHESIELLO	7	40	16
CASERTA CENTURANO	VIA F.MARCHESIELLO	10	7	16
CASERTA CENTURANO	VIA F.MARCHESIELLO	16	31	16
CASERTA CENTURANO	VIA F.MARCHESIELLO	18	133	16
CASERTA CENTURANO	VIA F.MARCHESIELLO	28	24	16
CASERTA CENTURANO	VIA F.MARCHESIELLO	32	2	16
CASERTA CENTURANO	VIA F.MARCHESIELLO	36	23	16
CASERTA CENTURANO	VIA F.MARCHESIELLO	39	46	16
CASERTA CENTURANO	VIA F.MARCHESIELLO	40	83	16
CASERTA CENTURANO	VIA F.MARCHESIELLO	40	1	16
CASERTA CENTURANO	VIA F.MARCHESIELLO	42	14	16
CASERTA TUORO	VIA F.MARCHESIELLO	42	1	16
CASERTA CENTURANO	VIA F.MARCHESIELLO	43	3	16
CASERTA CENTURANO	VIA F.MARCHESIELLO	44	2	16
CASERTA CENTURANO	VIA F.MARCHESIELLO	51	24	16
CASERTA TUORO	VIA F.MARCHESIELLO	52	1	16
CASERTA CENTURANO	VIA F.MARCHESIELLO	53	121	16
CASERTA CENTURANO	VIA F.MARCHESIELLO	56	6	16
CASERTA TUORO	VIA F.MARCHESIELLO	57	2	16
CASERTA TUORO	VIA F.MARCHESIELLO	63	1	16
CASERTA CENTURANO	VIA F.MARCHESIELLO	67	2	16
CASERTA TUORO	VIA F.MARCHESIELLO	67	1	16
CASERTA CENTURANO	VIA F.MARCHESIELLO	69	6	16
CASERTA CENTURANO	VIA F.MARCHESIELLO	71	2	16
CASERTA CENTURANO	VIA F.MARCHESIELLO	75	5	16
CASERTA CENTURANO	VIA F.MARCHESIELLO	81	14	16
CASERTA TUORO	VIA F.MARCHESIELLO	81	2	16
CASERTA CENTURANO	VIA F.MARCHESIELLO	85	6	16
CASERTA CENTURANO	VIA F.MARCHESIELLO	86	2	16
CASERTA CENTURANO	VIA F.MARCHESIELLO	93	2	16
CASERTA TUORO	VIA F.MARCHESIELLO	93	4	16
CASERTA CENTURANO	VIA F.MARCHESIELLO	107	9	16
CASERTA CENTURANO	VIA F.MARCHESIELLO	119	2	16

CENTRO/FRAZIONE	DENOMINAZIONE	CIV.	RES.	S.F.
CASERTA CENTURANO	VIA F.MARCHESIELLO	120	4	16
CASERTA CENTURANO	VIA F.MARCHESIELLO	121	2	16
CASERTA TUORO	VIA F.MARCHESIELLO	121	8	16
CASERTA CENTURANO	VIA F.MARCHESIELLO	125	56	16
CASERTA TUORO	VIA F.MARCHESIELLO	125	24	16
CASERTA CENTURANO	VIA F.MARCHESIELLO	131	150	16
CASERTA TUORO	VIA F.MARCHESIELLO	131	1	16
CASERTA CENTURANO	VIA F.MARCHESIELLO	137	5	16
CASERTA CENTURANO	VIA F.MARCHESIELLO	137	1	16
CASERTA CENTURANO	VIA F.MARCHESIELLO	139	9	16
CASERTA TUORO	VIA F.MARCHESIELLO	139	21	16
CASERTA CENTURANO	VIA F.MARCHESIELLO	141	48	16
CASERTA TUORO	VIA F.MARCHESIELLO	141	63	16
CASERTA CENTURANO	VIA F.MARCHESIELLO	143	2	16
CASERTA CENTURANO	VIA F.MARCHESIELLO	149	1	16
CASERTA TUORO	VIA F.MARCHESIELLO	149	2	16
CASERTA CENTURANO	VIA F.MARCHESIELLO	151	1	16
CASERTA TUORO	VIA F.MARCHESIELLO	151	4	16
CASERTA CENTURANO	VIA F.MARCHESIELLO	157	4	16
CASERTA TUORO	VIA F.MARCHESIELLO	157	1	16
CASERTA CENTURANO	VIA F.MARCHESIELLO	159	27	16
CASERTA TUORO	VIA F.MARCHESIELLO	159	4	16
CASERTA CENTURANO	VIA F.MARCHESIELLO	161	15	16
CASERTA TUORO	VIA F.MARCHESIELLO	161	11	16
CASERTA CENTURANO	VIA F.MARCHESIELLO	163	3	16
CASERTA TUORO	VIA F.MARCHESIELLO	163	5	16
CASERTA CENTURANO	VIA F.MARCHESIELLO	167	17	16
CASERTA TUORO	VIA F.MARCHESIELLO	167	9	16
CASERTA TUORO	VIA F.MARCHESIELLO	169	6	16
CASERTA CENTURANO	VIA F.MARCHESIELLO	173	14	16
CASERTA TUORO	VIA F.MARCHESIELLO	173	7	16
CASERTA CENTURANO	VIA F.MARCHESIELLO	159/C	7	16
CASERTA TUORO	VIA F.MARCHESIELLO	159/C	2	16
CASERTA CENTURANO	VIA F.MARCHESIELLO	159/F	10	16
CASERTA TUORO	VIA F.MARCHESIELLO	159/F	2	16
CASERTA CENTURANO	VIA F.MARCHESIELLO	159/L	5	16
CASERTA CENTURANO	VIA F.MARCHESIELLO	16/18	7	16
CASERTA TUORO	VIA F.MARCHESIELLO	161/F	3	16
CASERTA CENTURANO	VIA F.MARCHESIELLO	169/I	22	16
CASERTA CENTURANO	VIA F.MARCHESIELLO	169/I	2	16
CASERTA TUORO	VIA F.MARCHESIELLO	169/I	7	16
CASERTA CENTURANO	VIA F.MARCHESIELLO	38/40	1	16
CASERTA CENTURANO	VIA F.MARCHESIELLO	51/53	4	16
CASERTA CENTURANO	VIA F.MARCHESIELLO		5	16
CASERTA CENTURANO	VIA F.PETRARCA	2	4	16
CASERTA CENTURANO	VIA F.PETRARCA	4	1	16
CASERTA CENTURANO	VIA F.PETRARCA	8	139	16
CASERTA CENTURANO	VIA F.PETRARCA	10	20	16
CASERTA CENTURANO	VIA F.PETRARCA	12	34	16
CASERTA CENTURANO	VIA F.PETRARCA	14	11	16
CASERTA CENTURANO	VIA F.PETRARCA	16	7	16
CASERTA CENTURANO	VIA F.PETRARCA	18	10	16
CASERTA CENTURANO	VIA F.PETRARCA	20	31	16

CENTRO/FRAZIONE	DENOMINAZIONE	CIV.	RES.	S.F.
CASERTA CENTURANO	VIA F.PETRARCA	22	49	16
CASERTA CENTURANO	VIA F.PETRARCA	24	21	16
CASERTA CENTURANO	VIA F.PETRARCA	26	11	16
CASERTA CENTURANO	VIA F.PETRARCA	32	19	16
CASERTA CENTURANO	VIA F.PETRARCA	38	73	16
CASERTA CENTURANO	VIA F.PETRARCA	42	3	16
CASERTA CENTURANO	VIA F.PETRARCA	44	38	16
CASERTA CENTURANO	VIA F.PETRARCA	52	24	16
CASERTA CENTURANO	VIA F.PETRARCA	54	65	16
CASERTA CENTURANO	VIA F.PETRARCA	14/A	3	16
CASERTA CENTURANO	VIA F.PETRARCA	52/54	3	16
CASERTA CENTRO	VIA G.FALCONE	22	118	16
CASERTA CENTRO	VIA G.FALCONE	22	2	16
CASERTA CENTRO	VIA G.FALCONE	24	121	16
CASERTA CENTRO	VIA G.FALCONE	26	32	16
CASERTA CENTRO	VIA G.FALCONE	51	9	16
CASERTA CENTURANO	VIA G.MARTUCCI	2	1	16
CASERTA CENTURANO	VIA G.MARTUCCI	6	8	16
CASERTA CENTURANO	VIA G.MARTUCCI	9	4	16
CASERTA CENTURANO	VIA G.MARTUCCI	12	6	16
CASERTA CENTURANO	VIA G.MARTUCCI	14	4	16
CASERTA CENTURANO	VIA G.PAISIELLO	3	4	16
CASERTA CENTURANO	VIA G.PAISIELLO	6	4	16
CASERTA CENTURANO	VIA G.PAISIELLO	10	3	16
CASERTA CENTURANO	VIA G.PAISIELLO	11	17	16
CASERTA CENTURANO	VIA G.PAISIELLO	13	3	16
CASERTA CENTURANO	VIA G.PAISIELLO	16	4	16
CASERTA CENTURANO	VIA G.PAISIELLO	19	20	16
CASERTA CENTURANO	VIA G.PAISIELLO	21	22	16
CASERTA CENTURANO	VIA G.PAISIELLO	23	5	16
CASERTA CENTURANO	VIA G.PAISIELLO	26	4	16
CASERTA CENTURANO	VIA G.PAISIELLO	32	6	16
CASERTA CENTURANO	VIA G.PAISIELLO	34	1	16
CASERTA CENTURANO	VIA G.PAISIELLO	36	8	16
CASERTA CENTURANO	VIA G.PUCCINI	1	7	16
CASERTA CENTURANO	VIA G.PUCCINI	3	1	16
CASERTA CENTURANO	VIA G.PUCCINI	7	15	16
CASERTA CENTURANO	VIA G.PUCCINI	8	2	16
CASERTA CENTURANO	VIA G.PUCCINI	11	2	16
CASERTA CENTURANO	VIA G.PUCCINI	15	4	16
CASERTA CENTURANO	VIA G.PUCCINI	17	4	16
CASERTA CENTURANO	VIA G.PUCCINI	21	20	16
CASERTA CENTURANO	VIA GIULIA	1	1	16
CASERTA CENTURANO	VIA GIULIA	11	11	16
CASERTA CENTURANO	VIA GIULIA	13	8	16
CASERTA SANTA BARBARA	VIA M.K.GANDHI	8	1	16
CASERTA SANTA BARBARA	VIA M.K.GANDHI	10	3	16
CASERTA SANTA BARBARA	VIA M.K.GANDHI	14	1	16
CASERTA SANTA BARBARA	VIA MADRE TERESA DI CALCUTTA	2	7	16
CASERTA SANTA BARBARA	VIA MADRE TERESA DI CALCUTTA	5	4	16
CASERTA SANTA BARBARA	VIA MADRE TERESA DI CALCUTTA	6	1	16
CASERTA SANTA BARBARA	VIA MADRE TERESA DI CALCUTTA	12	65	16
CASERTA SANTA BARBARA	VIA MADRE TERESA DI CALCUTTA		7	16

CENTRO/FRAZIONE	DENOMINAZIONE	CIV.	RES.	S.F.
CASERTA TUORO	VIA P.MASCAGNI	1	188	16
CASERTA TUORO	VIA P.MASCAGNI	18	37	16
CASERTA TUORO	VIA P.MASCAGNI	22	16	16
CASERTA TUORO	VIA P.MASCAGNI	28	3	16
CASERTA SANTA BARBARA	VIA P.NERUDA	3	2	16
CASERTA SANTA BARBARA	VIA P.NERUDA	5	3	16
CASERTA SANTA BARBARA	VIA P.NERUDA	9	12	16
CASERTA SANTA BARBARA	VIA P.NERUDA	15	30	16
CASERTA SANTA BARBARA	VIA P.NERUDA	22	78	16
CASERTA SANTA BARBARA	VIA P.NERUDA	26	5	16
CASERTA SANTA BARBARA	VIA P.NERUDA	27	43	16
CASERTA SANTA BARBARA	VIA P.NERUDA	28	5	16
CASERTA SANTA BARBARA	VIA PETRARELLE	10	3	16
CASERTA SANTA BARBARA	VIA PETRARELLE	14	8	16
CASERTA SANTA BARBARA	VIA PETRARELLE	24	5	16
CASERTA SANTA BARBARA	VIA PETRARELLE	26	2	16
CASERTA SANTA BARBARA	VIA PETRARELLE	39	7	16
CASERTA SANTA BARBARA	VIA PETRARELLE	47	5	16
CASERTA SANTA BARBARA	VIA PETRARELLE	51	4	16
CASERTA SANTA BARBARA	VIA PETRARELLE	61	1	16
CASERTA SANTA BARBARA	VIA PETRARELLE	63	11	16
CASERTA SANTA BARBARA	VIA PETRARELLE	69	4	16
CASERTA CENTURANO	VIA V.BELLINI	1	5	16
CASERTA CENTURANO	VIA V.BELLINI	6	11	16
CASERTA CENTURANO	VIA V.BELLINI	8	1	16
CASERTA CENTURANO	VIA V.BELLINI	12	1	16
CASERTA CENTURANO	VIA V.BELLINI	14	4	16
CASERTA CENTURANO	VIA V.BELLINI	18	2	16
CASERTA CENTURANO	VIA V.BELLINI	24	4	16
CASERTA CENTURANO	VIA V.BELLINI	26	3	16
CASERTA CENTURANO	VIA V.BELLINI	30	9	16
CASERTA SANTA BARBARA	VIA W.BRANDT	16	34	16
CASERTA FALCIANO	VIALE DEI BERSAGLIERI	27	5	16
CASERTA SANTA BARBARA	VIALE SAN J.ESCRIVA'	80	37	16
CASERTA SANTA BARBARA	VIALE SAN J.ESCRIVA'		1	16
		Totale	3.284	
CASERTA SAN CLEMENTE	PIAZZA G.SALVEMINI	1	4	17
CASERTA SAN CLEMENTE	PIAZZA G.SALVEMINI	2	4	17
CASERTA SAN CLEMENTE	PIAZZA G.SALVEMINI	4	5	17
CASERTA SAN CLEMENTE	PIAZZA G.SALVEMINI	9	4	17
CASERTA SAN CLEMENTE	PIAZZA G.SALVEMINI	11	10	17
CASERTA SAN CLEMENTE	S.S.7 APPIA	3	13	17
CASERTA SAN CLEMENTE	S.S.7 APPIA	7	9	17
CASERTA SAN CLEMENTE	S.S.7 APPIA	22	5	17
CASERTA SAN CLEMENTE	S.S.7 APPIA	24	6	17
CASERTA SAN CLEMENTE	S.S.7 APPIA	25	2	17
CASERTA SAN CLEMENTE	S.S.7 APPIA	29	20	17
CASERTA SAN CLEMENTE	S.S.7 APPIA	30	17	17
CASERTA SAN CLEMENTE	S.S.7 APPIA	35	33	17
CASERTA SAN CLEMENTE	S.S.7 APPIA	39	3	17
CASERTA SAN CLEMENTE	S.S.7 APPIA	43	31	17
CASERTA SAN CLEMENTE	S.S.7 APPIA	49	1	17
CASERTA SAN CLEMENTE	S.S.7 APPIA	51	7	17

CENTRO/FRAZIONE	DENOMINAZIONE	CIV.	RES.	S.F.
CASERTA SAN CLEMENTE	S.S.7 APPIA	55	5	17
CASERTA SAN CLEMENTE	S.S.7 APPIA	61	11	17
CASERTA SAN CLEMENTE	S.S.7 APPIA	63	9	17
CASERTA SAN CLEMENTE	S.S.7 APPIA	65	4	17
CASERTA SAN CLEMENTE	S.S.7 APPIA	71	3	17
CASERTA SAN CLEMENTE	S.S.7 APPIA	75	3	17
CASERTA SAN CLEMENTE	S.S.7 APPIA	83	3	17
CASERTA SAN CLEMENTE	S.S.7 APPIA	93	4	17
CASERTA SAN CLEMENTE	S.S.7 APPIA	95	5	17
CASERTA SAN CLEMENTE	S.S.7 APPIA	97	6	17
CASERTA SAN CLEMENTE	S.S.7 APPIA	99	7	17
CASERTA SAN CLEMENTE	S.S.7 APPIA	6/A	10	17
CASERTA SAN CLEMENTE	S.S.7 APPIA	89/A	4	17
CASERTA SAN CLEMENTE	S.S.7 APPIA	KM217	3	17
CASERTA SAN CLEMENTE	S.S.7 APPIA		1	17
CASERTA SAN CLEMENTE	STRADA PRIVATA G.D'ANNA	1	3	17
CASERTA SAN CLEMENTE	STRADA PRIVATA G.D'ANNA	3	1	17
CASERTA SAN CLEMENTE	STRADA PRIVATA G.D'ANNA	4	7	17
CASERTA SAN CLEMENTE	STRADA PRIVATA G.D'ANNA	5	5	17
CASERTA SAN CLEMENTE	STRADA PRIVATA G.D'ANNA	6	12	17
CASERTA SAN CLEMENTE	STRADA PRIVATA G.D'ANNA	23	4	17
CASERTA SAN CLEMENTE	VIA A.CAPITINI	4	5	17
CASERTA SAN CLEMENTE	VIA A.CAPITINI	5	4	17
CASERTA SAN CLEMENTE	VIA A.CAPITINI	6	34	17
CASERTA SAN CLEMENTE	VIA A.GENOVESI	1	44	17
CASERTA TREDICI	VIA A.NAZZARI	1	2	17
CASERTA TREDICI	VIA A.NAZZARI	3	4	17
CASERTA TREDICI	VIA A.NAZZARI	5	14	17
CASERTA TREDICI	VIA A.NAZZARI	8	2	17
CASERTA TREDICI	VIA A.NAZZARI	10	4	17
CASERTA TREDICI	VIA A.NAZZARI	11	3	17
CASERTA TREDICI	VIA A.NAZZARI	12	6	17
CASERTA TREDICI	VIA A.NAZZARI	14	8	17
CASERTA TREDICI	VIA A.NAZZARI	16	2	17
CASERTA SAN CLEMENTE	VIA A.NIFO	3	7	17
CASERTA SAN CLEMENTE	VIA A.NIFO	4	3	17
CASERTA SAN CLEMENTE	VIA BERSAGLIO	10	11	17
CASERTA SAN CLEMENTE	VIA BERSAGLIO	12	3	17
CASERTA SAN CLEMENTE	VIA BERSAGLIO	18	2	17
CASERTA SAN CLEMENTE	VIA BERSAGLIO	20	60	17
CASERTA SAN CLEMENTE	VIA BERSAGLIO	22	5	17
CASERTA SAN CLEMENTE	VIA C.COCCIA	2	7	17
CASERTA SAN CLEMENTE	VIA C.COCCIA	4	48	17
CASERTA SAN CLEMENTE	VIA C.COCCIA	8	46	17
CASERTA SAN CLEMENTE	VIA C.COCCIA	10	8	17
CASERTA SAN CLEMENTE	VIA C.COCCIA	14	5	17
CASERTA SAN CLEMENTE	VIA C.COCCIA	44653	1	17
CASERTA SAN CLEMENTE	VIA C.FARINA	1	5	17
CASERTA SAN CLEMENTE	VIA C.FARINA	4	3	17
CASERTA SAN CLEMENTE	VIA C.FARINA	6	3	17
CASERTA SAN CLEMENTE	VIA C.FARINA	7	6	17
CASERTA SAN CLEMENTE	VIA C.FARINA	10	6	17
CASERTA SAN CLEMENTE	VIA C.FARINA	23	1	17

CENTRO/FRAZIONE	DENOMINAZIONE	CIV.	RES.	S.F.
CASERTA SAN CLEMENTE	VIA C.FARINA	25	1	17
CASERTA SAN CLEMENTE	VIA C.MADDALONI	5	4	17
CASERTA SAN CLEMENTE	VIA C.MADDALONI	14	6	17
CASERTA SAN CLEMENTE	VIA C.MADDALONI	18	3	17
CASERTA SAN CLEMENTE	VIA C.MADDALONI	24	2	17
CASERTA SAN CLEMENTE	VIA C.MADDALONI	28	4	17
CASERTA SAN CLEMENTE	VIA C.MADDALONI	30	4	17
CASERTA SAN CLEMENTE	VIA C.MADDALONI	34	6	17
CASERTA SAN CLEMENTE	VIA C.MADDALONI	37	6	17
CASERTA SAN CLEMENTE	VIA C.MADDALONI	40	2	17
CASERTA SAN CLEMENTE	VIA C.MADDALONI	43	3	17
CASERTA SAN CLEMENTE	VIA C.MADDALONI	45	4	17
CASERTA SAN CLEMENTE	VIA C.MADDALONI	46	1	17
CASERTA SAN CLEMENTE	VIA C.MADDALONI	48	9	17
CASERTA SAN CLEMENTE	VIA C.MADDALONI	49	3	17
CASERTA SAN CLEMENTE	VIA C.MADDALONI	54	1	17
CASERTA SAN CLEMENTE	VIA C.MADDALONI	55	3	17
CASERTA SAN CLEMENTE	VIA C.MADDALONI	57	2	17
CASERTA SAN CLEMENTE	VIA C.MADDALONI	59	4	17
CASERTA SAN CLEMENTE	VIA C.MADDALONI	61	5	17
CASERTA SAN CLEMENTE	VIA C.MADDALONI	62	1	17
CASERTA SAN CLEMENTE	VIA C.MADDALONI	66	8	17
CASERTA SAN CLEMENTE	VIA C.MADDALONI	68	3	17
CASERTA SAN CLEMENTE	VIA C.MADDALONI	69	7	17
CASERTA SAN CLEMENTE	VIA C.MADDALONI	70	5	17
CASERTA SAN CLEMENTE	VIA C.MADDALONI	73	14	17
CASERTA SAN CLEMENTE	VIA C.MADDALONI	74	4	17
CASERTA SAN CLEMENTE	VIA C.MADDALONI	77	6	17
CASERTA SAN CLEMENTE	VIA C.MADDALONI	80	6	17
CASERTA SAN CLEMENTE	VIA C.MADDALONI	81	6	17
CASERTA SAN CLEMENTE	VIA C.MADDALONI	87	25	17
CASERTA SAN CLEMENTE	VIA C.MADDALONI	88	2	17
CASERTA SAN CLEMENTE	VIA C.MADDALONI	90	4	17
CASERTA SAN CLEMENTE	VIA C.MADDALONI	92	4	17
CASERTA SAN CLEMENTE	VIA C.MADDALONI	93	2	17
CASERTA SAN CLEMENTE	VIA C.MADDALONI	94	2	17
CASERTA SAN CLEMENTE	VIA C.MADDALONI	95	1	17
CASERTA SAN CLEMENTE	VIA C.MADDALONI	96	1	17
CASERTA SAN CLEMENTE	VIA C.MADDALONI	97	1	17
CASERTA SAN CLEMENTE	VIA C.MADDALONI	99	4	17
CASERTA SAN CLEMENTE	VIA C.MADDALONI	100	7	17
CASERTA SAN CLEMENTE	VIA C.MADDALONI	103	1	17
CASERTA SAN CLEMENTE	VIA C.MADDALONI	105	12	17
CASERTA SAN CLEMENTE	VIA C.MADDALONI	106	7	17
CASERTA SAN CLEMENTE	VIA C.MADDALONI	107	1	17
CASERTA SAN CLEMENTE	VIA C.MADDALONI	110	1	17
CASERTA SAN CLEMENTE	VIA C.MADDALONI	111	9	17
CASERTA SAN CLEMENTE	VIA C.MADDALONI	112	4	17
CASERTA SAN CLEMENTE	VIA C.MADDALONI	117	44	17
CASERTA SAN CLEMENTE	VIA C.MADDALONI	118	14	17
CASERTA SAN CLEMENTE	VIA C.MADDALONI	120	6	17
CASERTA SAN CLEMENTE	VIA C.MADDALONI	121	3	17
CASERTA SAN CLEMENTE	VIA C.MADDALONI	122	4	17

CENTRO/FRAZIONE	DENOMINAZIONE	CIV.	RES.	S.F.
CASERTA SAN CLEMENTE	VIA C.MADDALONI	124	11	17
CASERTA SAN CLEMENTE	VIA C.MADDALONI	128	8	17
CASERTA SAN CLEMENTE	VIA C.MADDALONI	136	28	17
CASERTA SAN CLEMENTE	VIA C.MADDALONI	150	28	17
CASERTA SAN CLEMENTE	VIA C.MADDALONI	158	27	17
CASERTA SAN CLEMENTE	VIA C.MADDALONI	178	3	17
CASERTA SAN CLEMENTE	VIA CHIESA	6	1	17
CASERTA SAN CLEMENTE	VIA CHIESA	8	1	17
CASERTA SAN CLEMENTE	VIA CHIESA	9	10	17
CASERTA SAN CLEMENTE	VIA CHIESA	11	2	17
CASERTA SAN CLEMENTE	VIA CHIESA	12	4	17
CASERTA SAN CLEMENTE	VIA CHIESA	14	4	17
CASERTA SAN CLEMENTE	VIA CHIESA	15	3	17
CASERTA SAN CLEMENTE	VIA CHIESA	16	4	17
CASERTA SAN CLEMENTE	VIA CHIESA	17	2	17
CASERTA SAN CLEMENTE	VIA CHIESA	18	4	17
CASERTA SAN CLEMENTE	VIA CHIESA	19	4	17
CASERTA SAN CLEMENTE	VIA CHIESA	20	1	17
CASERTA SAN CLEMENTE	VIA CHIESA	21	3	17
CASERTA SAN CLEMENTE	VIA CHIESA	22	3	17
CASERTA SAN CLEMENTE	VIA CHIESA	22	1	17
CASERTA SAN CLEMENTE	VIA CHIESA	23	5	17
CASERTA SAN CLEMENTE	VIA CHIESA	25	2	17
CASERTA SAN CLEMENTE	VIA CHIESA	27	6	17
CASERTA SAN CLEMENTE	VIA CHIESA	28	2	17
CASERTA SAN CLEMENTE	VIA CHIESA	30	19	17
CASERTA SAN CLEMENTE	VIA CHIESA	36	3	17
CASERTA SAN CLEMENTE	VIA CHIESA	38	1	17
CASERTA SAN CLEMENTE	VIA CHIESA	40	6	17
CASERTA SAN CLEMENTE	VIA CITTADELLA	2	5	17
CASERTA SAN CLEMENTE	VIA CITTADELLA	5	6	17
CASERTA SAN CLEMENTE	VIA CITTADELLA	8	7	17
CASERTA SAN CLEMENTE	VIA CITTADELLA	12	5	17
CASERTA SAN CLEMENTE	VIA CITTADELLA	16	4	17
CASERTA SAN CLEMENTE	VIA CITTADELLA	20	2	17
CASERTA SAN CLEMENTE	VIA DIETRO CORTE	1	1	17
CASERTA SAN CLEMENTE	VIA DIETRO CORTE	2	3	17
CASERTA SAN CLEMENTE	VIA DIETRO CORTE	4	5	17
CASERTA SAN CLEMENTE	VIA DIETRO CORTE	6	4	17
CASERTA SAN CLEMENTE	VIA DIETRO CORTE	11	1	17
CASERTA SAN CLEMENTE	VIA DIETRO CORTE	13	5	17
CASERTA SAN CLEMENTE	VIA DIETRO CORTE	14	27	17
CASERTA SAN CLEMENTE	VIA DIETRO CORTE	16	14	17
CASERTA SAN CLEMENTE	VIA DIETRO CORTE	19	5	17
CASERTA SAN CLEMENTE	VIA DIETRO CORTE	20	12	17
CASERTA SAN CLEMENTE	VIA DIETRO CORTE	23	62	17
CASERTA SAN CLEMENTE	VIA DIETRO CORTE	25	41	17
CASERTA SAN CLEMENTE	VIA DIETRO CORTE	27	6	17
CASERTA SAN CLEMENTE	VIA DIETRO CORTE	29	34	17
CASERTA SAN CLEMENTE	VIA DIETRO CORTE	31	1	17
CASERTA CENTURANO	VIA EUGENIO RUGGIERO	18	22	17
CASERTA CENTURANO	VIA EUGENIO RUGGIERO	20	3	17
CASERTA CENTURANO	VIA EUGENIO RUGGIERO	22	3	17

CENTRO/FRAZIONE	DENOMINAZIONE	CIV.	RES.	S.F.
CASERTA CENTURANO	VIA EUGENIO RUGGIERO	24	18	17
CASERTA CENTURANO	VIA F.PETRARCA	1	120	17
CASERTA CENTURANO	VIA F.PETRARCA	23	3	17
CASERTA CENTURANO	VIA F.PETRARCA	25	312	17
CASERTA CENTURANO	VIA F.PETRARCA	27	9	17
CASERTA CENTURANO	VIA F.PETRARCA	57	54	17
CASERTA CENTURANO	VIA F.PETRARCA	65	11	17
CASERTA CENTURANO	VIA F.PETRARCA	67	4	17
CASERTA CENTURANO	VIA F.PETRARCA	69	8	17
CASERTA CENTURANO	VIA F.PETRARCA	44842	5	17
CASERTA SAN CLEMENTE	VIA FABRIZIO DANIELE	1	1	17
CASERTA SAN CLEMENTE	VIA FABRIZIO DANIELE	3	3	17
CASERTA SAN CLEMENTE	VIA FABRIZIO DANIELE	12	5	17
CASERTA SAN CLEMENTE	VIA G.FILANGIERI	6	1	17
CASERTA SAN CLEMENTE	VIA G.FILANGIERI	9	15	17
CASERTA SAN CLEMENTE	VIA G.FILANGIERI	10	4	17
CASERTA SAN CLEMENTE	VIA G.FILANGIERI	11	6	17
CASERTA SAN CLEMENTE	VIA G.FILANGIERI	14	4	17
CASERTA SAN CLEMENTE	VIA G.FILANGIERI	15	3	17
CASERTA SAN CLEMENTE	VIA G.FILANGIERI	16	4	17
CASERTA SAN CLEMENTE	VIA G.FILANGIERI	17	1	17
CASERTA SAN CLEMENTE	VIA G.FILANGIERI	21	7	17
CASERTA SAN CLEMENTE	VIA G.FILANGIERI	26	8	17
CASERTA SAN CLEMENTE	VIA G.FILANGIERI	27	4	17
CASERTA SAN CLEMENTE	VIA G.FILANGIERI	28	3	17
CASERTA SAN CLEMENTE	VIA G.FILANGIERI	31	5	17
CASERTA SAN CLEMENTE	VIA G.FILANGIERI	32	2	17
CASERTA SAN CLEMENTE	VIA G.FILANGIERI	33	4	17
CASERTA SAN CLEMENTE	VIA G.FILANGIERI	36	1	17
CASERTA SAN CLEMENTE	VIA G.FILANGIERI	37	68	17
CASERTA SAN CLEMENTE	VIA G.FILANGIERI	20/A	5	17
CASERTA SAN CLEMENTE	VIA G.GENTILE	1	6	17
CASERTA SAN CLEMENTE	VIA G.GENTILE	1	4	17
CASERTA SAN CLEMENTE	VIA G.GENTILE	2	3	17
CASERTA SAN CLEMENTE	VIA G.GENTILE	4	6	17
CASERTA SAN CLEMENTE	VIA G.GENTILE	5	3	17
CASERTA SAN CLEMENTE	VIA G.GENTILE	6	4	17
CASERTA SAN CLEMENTE	VIA G.GENTILE	8	6	17
CASERTA SAN CLEMENTE	VIA G.GENTILE	9	5	17
CASERTA SAN CLEMENTE	VIA G.GENTILE	11	9	17
CASERTA SAN CLEMENTE	VIA G.GENTILE	12	33	17
CASERTA SAN CLEMENTE	VIA G.GENTILE	14	1	17
CASERTA SAN CLEMENTE	VIA G.GENTILE	15	5	17
CASERTA SAN CLEMENTE	VIA G.GENTILE	16	4	17
CASERTA SAN CLEMENTE	VIA G.GENTILE	22	4	17
CASERTA SAN CLEMENTE	VIA G.GENTILE	12C	4	17
CASERTA SAN CLEMENTE	VIA G.SIANI	1	4	17
CASERTA SAN CLEMENTE	VIA G.SIANI	4	4	17
CASERTA SAN CLEMENTE	VIA G.SPAGNOLO	1	2	17
CASERTA SAN CLEMENTE	VIA GALATINA	2	4	17
CASERTA SAN CLEMENTE	VIA GALATINA	3	4	17
CASERTA SAN CLEMENTE	VIA GALATINA	4	2	17
CASERTA SAN CLEMENTE	VIA GALATINA	6	1	17

CENTRO/FRAZIONE	DENOMINAZIONE	CIV.	RES.	S.F.
CASERTA SAN CLEMENTE	VIA GALATINA	13	1	17
CASERTA SAN CLEMENTE	VIA GALATINA	14	4	17
CASERTA SAN CLEMENTE	VIA GALATINA	17	3	17
CASERTA SAN CLEMENTE	VIA GALATINA	19	13	17
CASERTA SAN CLEMENTE	VIA GALATINA	21	2	17
CASERTA SAN CLEMENTE	VIA GALATINA	25	12	17
CASERTA SAN CLEMENTE	VIA GALATINA	28	2	17
CASERTA SAN CLEMENTE	VIA GALATINA	30	3	17
CASERTA SAN CLEMENTE	VIA GALATINA	33	1	17
CASERTA SAN CLEMENTE	VIA GALATINA	37	1	17
CASERTA SAN CLEMENTE	VIA GALATINA	39	2	17
CASERTA SAN CLEMENTE	VIA GALATINA	42	1	17
CASERTA SAN CLEMENTE	VIA GALATINA	44	9	17
CASERTA SAN CLEMENTE	VIA GALATINA	46	4	17
CASERTA SAN CLEMENTE	VIA GALATINA	49	4	17
CASERTA SAN CLEMENTE	VIA GALATINA	50	1	17
CASERTA SAN CLEMENTE	VIA GALATINA	51	4	17
CASERTA SAN CLEMENTE	VIA GALATINA	53	9	17
CASERTA SAN CLEMENTE	VIA GALATINA	59	1	17
CASERTA SAN CLEMENTE	VIA GALATINA	60	1	17
CASERTA SAN CLEMENTE	VIA GALATINA	61	10	17
CASERTA SAN CLEMENTE	VIA GALATINA	62	1	17
CASERTA SAN CLEMENTE	VIA GALATINA	63	3	17
CASERTA SAN CLEMENTE	VIA GALATINA	71	3	17
CASERTA SAN CLEMENTE	VIA GALATINA	72	4	17
CASERTA SAN CLEMENTE	VIA GALATINA	74	2	17
CASERTA SAN CLEMENTE	VIA GALATINA	75	2	17
CASERTA SAN CLEMENTE	VIA GALATINA	77	16	17
CASERTA SAN CLEMENTE	VIA GALATINA	78	6	17
CASERTA SAN CLEMENTE	VIA GALATINA	79	4	17
CASERTA SAN CLEMENTE	VIA GALATINA	80	4	17
CASERTA SAN CLEMENTE	VIA GALATINA	82	7	17
CASERTA SAN CLEMENTE	VIA GALATINA	83	3	17
CASERTA SAN CLEMENTE	VIA GALATINA	86	5	17
CASERTA SAN CLEMENTE	VIA GALATINA	87	7	17
CASERTA SAN CLEMENTE	VIA GALATINA	88	7	17
CASERTA SAN CLEMENTE	VIA GALATINA	90	14	17
CASERTA SAN CLEMENTE	VIA GALATINA	91	3	17
CASERTA SAN CLEMENTE	VIA GALATINA	96	15	17
CASERTA SAN CLEMENTE	VIA GALATINA	97	9	17
CASERTA SAN CLEMENTE	VIA GALATINA	105	15	17
CASERTA SAN CLEMENTE	VIA GALATINA	106	17	17
CASERTA SAN CLEMENTE	VIA GALATINA	107	5	17
CASERTA SAN CLEMENTE	VIA GALATINA	108	1	17
CASERTA SAN CLEMENTE	VIA GALATINA	110	7	17
CASERTA SAN CLEMENTE	VIA GALATINA	114	2	17
CASERTA SAN CLEMENTE	VIA GALATINA	122	1	17
CASERTA SAN CLEMENTE	VIA GALATINA	130	12	17
CASERTA SAN CLEMENTE	VIA GALATINA	134	9	17
CASERTA SAN CLEMENTE	VIA GALATINA	136	2	17
CASERTA SAN CLEMENTE	VIA GALATINA	142	4	17
CASERTA SAN CLEMENTE	VIA GALATINA	148	5	17
CASERTA SAN CLEMENTE	VIA GALATINA	152	12	17

CENTRO/FRAZIONE	DENOMINAZIONE	CIV.	RES.	S.F.
CASERTA SAN CLEMENTE	VIA GALATINA	156	12	17
CASERTA SAN CLEMENTE	VIA GALATINA	158	12	17
CASERTA SAN CLEMENTE	VIA GALATINA	160	1	17
CASERTA SAN CLEMENTE	VIA GALATINA	162	2	17
CASERTA SAN CLEMENTE	VIA GALATINA	164	115	17
CASERTA SAN CLEMENTE	VIA GALATINA	176	12	17
CASERTA SAN CLEMENTE	VIA GALATINA	182	20	17
CASERTA SAN CLEMENTE	VIA GALATINA	184	26	17
CASERTA SAN CLEMENTE	VIA GALATINA	186	10	17
CASERTA SAN CLEMENTE	VIA GALATINA	190	9	17
CASERTA SAN CLEMENTE	VIA GALATINA	196	3	17
CASERTA SAN CLEMENTE	VIA GALATINA	200	3	17
CASERTA SAN CLEMENTE	VIA GALATINA	202	3	17
CASERTA SAN CLEMENTE	VIA GALATINA	204	7	17
CASERTA SAN CLEMENTE	VIA GALATINA	206	2	17
CASERTA SAN CLEMENTE	VIA GALATINA	210	1	17
CASERTA SAN CLEMENTE	VIA GALATINA	212	1	17
CASERTA SAN CLEMENTE	VIA GALATINA	216	4	17
CASERTA SAN CLEMENTE	VIA GALATINA	218	2	17
CASERTA SAN CLEMENTE	VIA GALATINA	164/B	3	17
CASERTA SAN CLEMENTE	VIA GALATINA	164/B	4	17
CASERTA SAN CLEMENTE	VIA GALATINA	2/A	2	17
CASERTA SAN CLEMENTE	VIA GALATINA	2/B	1	17
CASERTA SAN CLEMENTE	VIA GALATINA	2/C	20	17
CASERTA SAN CLEMENTE	VIA GALATINA	22/A	1	17
CASERTA SAN CLEMENTE	VIA GALATINA	2C	1	17
CASERTA SAN CLEMENTE	VIA GALATINA		1	17
CASERTA SAN CLEMENTE	VIA M.TROISI	4	3	17
CASERTA SAN CLEMENTE	VIA M.TROISI	6	2	17
CASERTA SAN CLEMENTE	VIA M.TROISI	12	5	17
CASERTA SAN CLEMENTE	VIA M.TROISI	14	5	17
CASERTA SAN CLEMENTE	VIA M.TROISI	20	2	17
CASERTA SAN CLEMENTE	VIA M.TROISI	22	3	17
CASERTA SAN CLEMENTE	VIA P.AULETTA	12	5	17
CASERTA SAN CLEMENTE	VIA SAUDA	10	1	17
CASERTA SAN CLEMENTE	VIA SAUDA	12	6	17
CASERTA SAN CLEMENTE	VIA SAUDA	14	3	17
CASERTA SAN CLEMENTE	VIA SAUDA	18	4	17
CASERTA SAN CLEMENTE	VIA SAUDA	22	9	17
CASERTA SAN CLEMENTE	VIA SAUDA	32	3	17
CASERTA SAN CLEMENTE	VIA SAUDA	38	1	17
CASERTA SAN CLEMENTE	VIA T.CAMPANELLA	2	23	17
CASERTA SAN CLEMENTE	VIA T.CAMPANELLA	3	12	17
CASERTA SAN CLEMENTE	VIA T.CAMPANELLA	4	49	17
CASERTA SAN CLEMENTE	VIA T.CAMPANELLA	9	11	17
CASERTA SAN CLEMENTE	VIA T.CAMPANELLA	15	12	17
CASERTA SAN CLEMENTE	VIA T.CAMPANELLA	27	7	17
CASERTA SAN CLEMENTE	VIA T.CAMPANELLA	37	2	17
CASERTA SAN CLEMENTE	VIA T.CAMPANELLA	2/D	3	17
CASERTA SAN CLEMENTE	VIA T.CAMPANELLA	2/E	1	17
CASERTA SAN CLEMENTE	VIA T.CAMPANELLA	4/B	3	17
CASERTA SAN CLEMENTE	VIA T.PICA	1	2	17
CASERTA SAN CLEMENTE	VIA T.PICA	7	4	17

CENTRO/FRAZIONE	DENOMINAZIONE	CIV.	RES.	S.F.
CASERTA SAN CLEMENTE	VIA T.PICA	9	3	17
CASERTA SAN CLEMENTE	VIA T.PICA	15	3	17
CASERTA SAN CLEMENTE	VIA T.PICA	19	6	17
CASERTA SAN CLEMENTE	VIA T.PICA	21	4	17
CASERTA SAN CLEMENTE	VIA T.PICA	23	2	17
CASERTA SAN CLEMENTE	VIA V.DE SICA	7	1	17
CASERTA SAN CLEMENTE	VICOLO A.SCARLATTI	1	3	17
CASERTA SAN CLEMENTE	VICOLO A.SCARLATTI	2	5	17
CASERTA SAN CLEMENTE	VICOLO A.SCARLATTI	4	1	17
CASERTA SAN CLEMENTE	VICOLO A.SCARLATTI	5	3	17
CASERTA SAN CLEMENTE	VICOLO A.SCARLATTI	6	12	17
CASERTA SAN CLEMENTE	VICOLO B.MADERNA	3	8	17
CASERTA SAN CLEMENTE	VICOLO B.MADERNA	5	10	17
CASERTA SAN CLEMENTE	VICOLO B.MADERNA	8	10	17
CASERTA SAN CLEMENTE	VICOLO B.MADERNA	9	17	17
CASERTA SAN CLEMENTE	VICOLO F.DURANTE	4	8	17
CASERTA SAN CLEMENTE	VICOLO F.DURANTE	6	1	17
CASERTA SAN CLEMENTE	VICOLO F.DURANTE	10	7	17
CASERTA SAN CLEMENTE	VICOLO G.ANDREOZZI	2	4	17
CASERTA SAN CLEMENTE	VICOLO G.ANDREOZZI	3	6	17
CASERTA SAN CLEMENTE	VICOLO G.ANDREOZZI	4	6	17
CASERTA SAN CLEMENTE	VICOLO G.ANDREOZZI	6	21	17
CASERTA SAN CLEMENTE	VICOLO G.ANDREOZZI	8	1	17
CASERTA SAN CLEMENTE	VICOLO G.ANDREOZZI	12	5	17
CASERTA SAN CLEMENTE	VICOLO G.ANDREOZZI	14	1	17
CASERTA SAN CLEMENTE	VICOLO G.B.PERGOLES	6	5	17
CASERTA SAN CLEMENTE	VICOLO G.F.GHEDINI	9	9	17
CASERTA SAN CLEMENTE	VICOLO G.ROSSI	2	1	17
CASERTA SAN CLEMENTE	VICOLO G.ROSSI	4	1	17
CASERTA SAN CLEMENTE	VICOLO N.A.PORPORA	1	1	17
CASERTA SAN CLEMENTE	VICOLO N.A.PORPORA	2	2	17
CASERTA SAN CLEMENTE	VICOLO N.A.PORPORA	4	16	17
CASERTA SAN CLEMENTE	VICOLO N.A.PORPORA	10	11	17
CASERTA SAN CLEMENTE	VICOLO N.A.PORPORA	12	6	17
CASERTA SAN CLEMENTE	VICOLO N.PICCINNI	1	3	17
CASERTA SAN CLEMENTE	VICOLO N.PICCINNI	2	25	17
CASERTA SAN CLEMENTE	VICOLO N.PICCINNI	4	2	17
CASERTA SAN CLEMENTE	VICOLO N.PICCINNI	5	2	17
CASERTA SAN CLEMENTE	VICOLO N.PICCINNI	8	10	17
CASERTA SAN CLEMENTE	VICOLO N.PICCINNI	9	4	17
CASERTA SAN CLEMENTE	VICOLO N.PICCINNI	13	4	17
CASERTA SAN CLEMENTE	VICOLO N.PICCINNI	14	10	17
CASERTA SAN CLEMENTE	VICOLO N.PICCINNI	17	5	17
CASERTA SAN CLEMENTE	VICOLO N.PICCINNI	18	7	17
CASERTA SAN CLEMENTE	VICOLO N.PICCINNI	21	5	17
CASERTA SAN CLEMENTE	VICOLO N.PICCINNI	22	6	17
CASERTA SAN CLEMENTE	VICOLO O.RESPIGHI	2	1	17
CASERTA SAN CLEMENTE	VICOLO S.MERCADANTE	8	1	17
CASERTA SAN CLEMENTE	VICOLO S.MERCADANTE	12	5	17
CASERTA SAN CLEMENTE	VICOLO T.TRAETTA	3	4	17
CASERTA SAN CLEMENTE	VICOLO T.TRAETTA	35	1	17
CASERTA SAN CLEMENTE	VIELLA A.MAGNANI	4	9	17
CASERTA SAN CLEMENTE	VIELLA CORBO	4	3	17

CENTRO/FRAZIONE	DENOMINAZIONE	CIV.	RES.	S.F.
CASERTA SAN CLEMENTE	VIELLA CORBO	6	7	17
CASERTA SAN CLEMENTE	VIELLA CORBO	9	5	17
CASERTA SAN CLEMENTE	VIELLA CORBO	11	1	17
CASERTA SAN CLEMENTE	VIELLA CUTILLO	3	6	17
CASERTA SAN CLEMENTE	VIELLA CUTILLO	4	9	17
CASERTA SAN CLEMENTE	VIELLA CUTILLO	5	4	17
CASERTA SAN CLEMENTE	VIELLA CUTILLO		1	17
CASERTA SAN CLEMENTE	VIELLA M.PAGANO	1	2	17
CASERTA SAN CLEMENTE	VIELLA M.PAGANO	7	1	17
CASERTA SAN CLEMENTE	VIELLA M.PAGANO	9	7	17
CASERTA SAN CLEMENTE	VIELLA M.PAGANO	11	4	17
CASERTA SAN CLEMENTE	VIELLA VALENTINO	2	3	17
CASERTA SAN CLEMENTE	VIELLA VALENTINO	5	1	17
CASERTA SAN CLEMENTE	VIELLA VALENTINO	6	13	17
CASERTA SAN CLEMENTE	VIELLA VALENTINO	7	2	17
CASERTA SAN CLEMENTE	VIELLA VALENTINO	8	3	17
CASERTA SAN CLEMENTE	VIELLA VALENTINO	10	2	17
CASERTA SAN CLEMENTE	VIELLA VALENTINO	12	2	17
CASERTA SAN CLEMENTE	VIELLA VALENTINO	14	1	17
CASERTA SAN CLEMENTE	VIELLA VALENTINO	15	3	17
CASERTA SAN CLEMENTE	VIELLA VALENTINO	20	6	17
CASERTA SAN CLEMENTE	VIELLA VALENTINO	53	4	17
		Totale	3.376	
CASERTA TUORO	LARGO MARTIRI DI VIA D'AMELIO	5	14	18
CASERTA TUORO	LARGO MARTIRI DI VIA D'AMELIO	6	53	18
CASERTA TUORO	LARGO MARTIRI DI VIA D'AMELIO	6	4	18
CASERTA CENTURANO	PIAZZETTA SAN GIUSEPPE	5	4	18
CASERTA SAN CLEMENTE	STRADA PRIVATA A.SAPONE	1	9	18
CASERTA CENTURANO	VIA A.BERNI CANANI	2	27	18
CASERTA CENTURANO	VIA A.BERNI CANANI	4	31	18
CASERTA CENTURANO	VIA A.BERNI CANANI	6	33	18
CASERTA CENTURANO	VIA A.BERNI CANANI	11	24	18
CASERTA CENTURANO	VIA A.FLEMING	2	4	18
CASERTA CENTURANO	VIA A.FLEMING	6	14	18
CASERTA CENTURANO	VIA A.FLEMING	12	3	18
CASERTA CENTURANO	VIA A.FLEMING	14	8	18
CASERTA CENTURANO	VIA A.FLEMING	20	5	18
CASERTA CENTURANO	VIA A.FLEMING	22	3	18
CASERTA CENTURANO	VIA A.FLEMING	24	5	18
CASERTA CENTURANO	VIA A.FLEMING	26	2	18
CASERTA CENTURANO	VIA A.FLEMING	28	2	18
CASERTA CENTURANO	VIA A.FLEMING	30	4	18
CASERTA CENTURANO	VIA A.FLEMING	32	1	18
CASERTA CENTURANO	VIA A.FLEMING	36	4	18
CASERTA CENTURANO	VIA A.FLEMING	40	6	18
CASERTA CENTURANO	VIA A.FLEMING	42	4	18
CASERTA CENTURANO	VIA A.FLEMING	44	4	18
CASERTA CENTURANO	VIA A.FLEMING	46	2	18
CASERTA CENTURANO	VIA A.FLEMING	48	3	18
CASERTA CENTURANO	VIA A.FLEMING	52	10	18
CASERTA CENTURANO	VIA ANTONELLO DA CASERTA	12	2	18
CASERTA CENTURANO	VIA ANTONELLO DA CASERTA	14	41	18
CASERTA CENTURANO	VIA ANTONELLO DA CASERTA	20	20	18

CENTRO/FRAZIONE	DENOMINAZIONE	CIV.	RES.	S.F.
CASERTA CENTURANO	VIA C.PARRAVANO	25	20	18
CASERTA CENTURANO	VIA D'ELENA	2	13	18
CASERTA CENTURANO	VIA D'ELENA	2	1	18
CASERTA CENTURANO	VIA D'ELENA	3	44	18
CASERTA CENTURANO	VIA D'ELENA	4	74	18
CASERTA CENTURANO	VIA D'ELENA	5	8	18
CASERTA CENTURANO	VIA D'ELENA	6	49	18
CASERTA CENTURANO	VIA D'ELENA	7	2	18
CASERTA CENTURANO	VIA D'ELENA	9	5	18
CASERTA CENTURANO	VIA D'ELENA	11	1	18
CASERTA CENTURANO	VIA D'ELENA	13	2	18
CASERTA CENTURANO	VIA D'ELENA	17	1	18
CASERTA CENTURANO	VIA D'ELENA	2/A	7	18
CASERTA CENTURANO	VIA D'ELENA	4/A	2	18
CASERTA CENTURANO	VIA D'ELENA	4A	4	18
CASERTA CENTURANO	VIA D'ELENA	5 A	3	18
CASERTA CENTURANO	VIA D'ELENA	6/A	4	18
CASERTA CENTURANO	VIA DON GANGI	19	1	18
CASERTA CENTURANO	VIA E.CARUSO	5	4	18
CASERTA CENTURANO	VIA E.CARUSO	8	5	18
CASERTA CENTURANO	VIA E.CARUSO	9	22	18
CASERTA CENTURANO	VIA E.CARUSO	10	3	18
CASERTA CENTURANO	VIA E.CARUSO	16	4	18
CASERTA CENTURANO	VIA E.CARUSO	17	19	18
CASERTA CENTURANO	VIA E.CARUSO	30	2	18
CASERTA CENTURANO	VIA E.CARUSO	30	4	18
CASERTA CENTURANO	VIA E.CARUSO	32	2	18
CASERTA CENTURANO	VIA E.CARUSO	33	18	18
CASERTA CENTURANO	VIA E.CARUSO	37	5	18
CASERTA CENTURANO	VIA E.CARUSO	38	38	18
CASERTA CENTURANO	VIA E.CARUSO	33/35	3	18
CASERTA CENTURANO	VIA E.LARACCA	4	7	18
CASERTA CENTURANO	VIA E.LARACCA	6	4	18
CASERTA CENTURANO	VIA E.LARACCA	7	4	18
CASERTA CENTURANO	VIA E.LARACCA	10	31	18
CASERTA CENTURANO	VIA E.MELE	2	31	18
CASERTA CENTURANO	VIA E.MELE	3	2	18
CASERTA CENTURANO	VIA E.MELE	4	5	18
CASERTA CENTURANO	VIA E.MELE	5	9	18
CASERTA CENTURANO	VIA E.MELE	9	3	18
CASERTA CENTURANO	VIA E.MELE	10	12	18
CASERTA CENTURANO	VIA E.MELE	13	6	18
CASERTA CENTURANO	VIA E.MELE	14	20	18
CASERTA CENTURANO	VIA E.MELE	19	4	18
CASERTA CENTURANO	VIA E.MELE	22	19	18
CASERTA CENTURANO	VIA E.MELE	23	7	18
CASERTA CENTURANO	VIA E.MELE	25	4	18
CASERTA CENTURANO	VIA E.MELE		1	18
CASERTA CENTURANO	VIA EUGENIO RUGGIERO	15	5	18
CASERTA CENTURANO	VIA EUGENIO RUGGIERO	17	49	18
CASERTA CENTURANO	VIA EUGENIO RUGGIERO	19	15	18
CASERTA CENTURANO	VIA F.MARCHESIELLO	80	55	18
CASERTA CENTURANO	VIA F.MARCHESIELLO	90	2	18

CENTRO/FRAZIONE	DENOMINAZIONE	CIV.	RES.	S.F.
CASERTA CENTURANO	VIA F.MARCHESIELLO	92	1	18
CASERTA CENTURANO	VIA F.MARCHESIELLO	94	5	18
CASERTA CENTURANO	VIA F.MARCHESIELLO	98	38	18
CASERTA CENTURANO	VIA F.MARCHESIELLO	128	7	18
CASERTA CENTURANO	VIA F.MARCHESIELLO	169	44	18
CASERTA CENTURANO	VIA F.MARCHESIELLO	94/B	3	18
CASERTA CENTURANO	VIA F.MARCHESIELLO	94/BIS	2	18
CASERTA CENTURANO	VIA FILIPPO DA CASERTA	10	15	18
CASERTA CENTURANO	VIA FILIPPO DA CASERTA	11	15	18
CASERTA CENTURANO	VIA FILIPPO DA CASERTA	15	7	18
CASERTA CENTURANO	VIA FILIPPO DA CASERTA	17	35	18
CASERTA CENTURANO	VIA G.DON GANGI	1	2	18
CASERTA CENTURANO	VIA G.DON GANGI	3	4	18
CASERTA CENTURANO	VIA G.DON GANGI	6	37	18
CASERTA CENTURANO	VIA G.DON GANGI	7	2	18
CASERTA CENTURANO	VIA G.DON GANGI	9	9	18
CASERTA CENTURANO	VIA G.DON GANGI	14	18	18
CASERTA CENTURANO	VIA G.DON GANGI	17	17	18
CASERTA CENTURANO	VIA G.DON GANGI	19	27	18
CASERTA CENTURANO	VIA G.DON GANGI	28	39	18
CASERTA CENTURANO	VIA G.DON GANGI		1	18
CASERTA CENTURANO	VIA G.MENDEL	1	5	18
CASERTA CENTURANO	VIA G.MENDEL	3	2	18
CASERTA CENTURANO	VIA G.MENDEL	7	3	18
CASERTA CENTURANO	VIA G.MENDEL	13	38	18
CASERTA CENTURANO	VIA G.MENDEL	19	14	18
CASERTA CENTURANO	VIA G.MENDEL	21	4	18
CASERTA CENTURANO	VIA G.MENDEL	25	12	18
CASERTA CENTURANO	VIA G.MENDEL	27	1	18
CASERTA CENTURANO	VIA G.MENDEL	29	3	18
CASERTA CENTURANO	VIA G.MENDEL	31	3	18
CASERTA CENTURANO	VIA G.MENDEL	35	1	18
CASERTA CENTURANO	VIA G.MENDEL	37	3	18
CASERTA CENTURANO	VIA G.MENDEL	39	2	18
CASERTA CENTURANO	VIA G.MENDEL	41	2	18
CASERTA CENTURANO	VIA G.MENDEL	43	4	18
CASERTA CENTURANO	VIA G.MENDEL	45	4	18
CASERTA CENTURANO	VIA G.MENDEL	47	3	18
CASERTA CENTURANO	VIA G.MENDEL	49	1	18
CASERTA CENTURANO	VIA G.MENDEL	53	4	18
CASERTA CENTURANO	VIA G.MENDEL	55	3	18
CASERTA CENTURANO	VIA G.MENDEL	57	2	18
CASERTA CENTURANO	VIA G.MENDEL	59	2	18
CASERTA CENTURANO	VIA G.MENDEL	61	2	18
CASERTA CENTURANO	VIA G.MENDEL	63	4	18
CASERTA CENTURANO	VIA G.MENDEL	65	3	18
CASERTA CENTURANO	VIA G.MENDEL	67	3	18
CASERTA CENTURANO	VIA G.MENDEL	1/B	2	18
CASERTA CENTURANO	VIA G.MENDEL	1/C	2	18
CASERTA CENTURANO	VIA G.ROSSINI	31	16	18
CASERTA CENTURANO	VIA G.ROSSINI	45	15	18
CASERTA CENTURANO	VIA G.ROSSINI	77	49	18
CASERTA CENTURANO	VIA GIULIA	2	7	18

CENTRO/FRAZIONE	DENOMINAZIONE	CIV.	RES.	S.F.
CASERTA CENTURANO	VIA GIULIA	10	2	18
CASERTA CENTURANO	VIA GIULIA	12	4	18
CASERTA CENTURANO	VIA GIULIA	19	29	18
CASERTA CENTURANO	VIA GIULIA	20	3	18
CASERTA CENTURANO	VIA GIULIA	21	109	18
CASERTA CENTURANO	VIA GIULIA	24	3	18
CASERTA CENTURANO	VIA GIULIA	27	19	18
CASERTA CENTURANO	VIA GIULIA	30	14	18
CASERTA CENTURANO	VIA GIULIA	36	8	18
CASERTA CENTURANO	VIA GIULIA	37	7	18
CASERTA CENTURANO	VIA GIULIA	38	8	18
CASERTA CENTURANO	VIA GIULIA	39	43	18
CASERTA CENTURANO	VIA GIULIA	40	5	18
CASERTA CENTURANO	VIA GIULIA	44	13	18
CASERTA CENTURANO	VIA GIULIA	48	1	18
CASERTA CENTURANO	VIA GIULIA	56	3	18
CASERTA CENTURANO	VIA GIULIA	66	10	18
CASERTA CENTURANO	VIA GIULIA	86	2	18
CASERTA CENTURANO	VIA GIULIA	19/21	3	18
CASERTA CENTURANO	VIA GIULIA	40/A	1	18
CASERTA CENTURANO	VIA GIULIA	40/B	7	18
CASERTA CENTURANO	VIA GIULIA	72/A	1	18
CASERTA CENTURANO	VIA I.GIONTI	1	16	18
CASERTA CENTURANO	VIA I.GIONTI	2	4	18
CASERTA CENTURANO	VIA I.GIONTI	7	30	18
CASERTA CENTURANO	VIA I.GIONTI	8	7	18
CASERTA CENTURANO	VIA I.GIONTI	10	1	18
CASERTA CENTURANO	VIA I.GIONTI	12	1	18
CASERTA CENTURANO	VIA I.GIONTI	16	26	18
CASERTA CENTURANO	VIA I.GIONTI	44842	3	18
CASERTA CENTURANO	VIA L.PASTEUR	2	2	18
CASERTA CENTURANO	VIA L.PASTEUR	4	2	18
CASERTA CENTURANO	VIA L.PASTEUR	5	11	18
CASERTA CENTURANO	VIA L.PASTEUR	6	2	18
CASERTA CENTURANO	VIA L.PASTEUR	7	4	18
CASERTA CENTURANO	VIA L.PASTEUR	8	1	18
CASERTA CENTURANO	VIA L.PASTEUR	10	5	18
CASERTA CENTURANO	VIA L.PASTEUR	14	1	18
CASERTA CENTURANO	VIA L.PASTEUR	16	2	18
CASERTA CENTURANO	VIA L.PASTEUR	18	2	18
CASERTA CENTURANO	VIA L.PASTEUR	20	4	18
CASERTA CENTURANO	VIA L.PASTEUR	22	3	18
CASERTA CENTURANO	VIA L.PASTEUR	24	15	18
CASERTA CENTURANO	VIA L.PASTEUR	32	58	18
CASERTA CENTURANO	VIA L.PASTEUR	38	59	18
CASERTA CENTURANO	VIA L.PASTEUR	42	50	18
CASERTA CENTURANO	VIA L.PASTEUR	32/34	1	18
CASERTA TUORO	VIA M.G.AGNESI	3	1	18
CASERTA TUORO	VIA M.G.AGNESI	5	33	18
CASERTA TUORO	VIA M.G.AGNESI	6	39	18
CASERTA TUORO	VIA M.G.AGNESI	10	6	18
CASERTA TUORO	VIA M.G.AGNESI	11	10	18
CASERTA TUORO	VIA M.G.AGNESI	11	1	18

CENTRO/FRAZIONE	DENOMINAZIONE	CIV.	RES.	S.F.
CASERTA TUORO	VIA M.G.AGNESI	12	10	18
CASERTA TUORO	VIA M.G.AGNESI	15	303	18
CASERTA TUORO	VIA M.G.AGNESI	17	4	18
CASERTA TUORO	VIA M.G.AGNESI	20	7	18
CASERTA TUORO	VIA M.G.AGNESI	21	55	18
CASERTA CENTURANO	VIA MAESTRI DEL LAVORO	11	19	18
CASERTA CENTURANO	VIA MAESTRI DEL LAVORO	14	32	18
CASERTA CENTURANO	VIA MAESTRI DEL LAVORO	31	19	18
CASERTA CENTURANO	VIA MAESTRI DEL LAVORO	39	2	18
CASERTA CENTURANO	VIA MONTAGNA	1	1	18
CASERTA CENTURANO	VIA MONTAGNA	2	49	18
CASERTA CENTURANO	VIA MONTAGNA	5	1	18
CASERTA CENTURANO	VIA MONTAGNA	6	5	18
CASERTA CENTURANO	VIA MONTAGNA	15	7	18
CASERTA CENTURANO	VIA MONTAGNA	21	1	18
CASERTA CENTURANO	VIA MONTAGNA	25	9	18
CASERTA CENTURANO	VIA MONTAGNA	27	4	18
CASERTA CENTURANO	VIA MONTAGNA	29	4	18
CASERTA CENTURANO	VIA MONTAGNA	31	8	18
CASERTA CENTURANO	VIA MONTAGNA	35	2	18
CASERTA CENTURANO	VIA MONTAGNA	2/B	5	18
CASERTA CENTURANO	VIA MONTAGNA	9/A	2	18
CASERTA CENTURANO	VIA N.JOMMELLI	2	9	18
CASERTA CENTURANO	VIA N.JOMMELLI	6	2	18
CASERTA CENTURANO	VIA N.JOMMELLI	18	2	18
CASERTA CENTURANO	VIA N.JOMMELLI		1	18
CASERTA CENTURANO	VIA R.CARAVAGLIOS	1	15	18
CASERTA CENTURANO	VIA R.CARAVAGLIOS	2	26	18
CASERTA CENTURANO	VIA R.CARAVAGLIOS	4	14	18
CASERTA CENTURANO	VIA R.CARAVAGLIOS	15	5	18
CASERTA CENTURANO	VIA R.CARAVAGLIOS	23	38	18
CASERTA CENTURANO	VIA R.CARAVAGLIOS	1/A	17	18
CASERTA TUORO	VIA R.IASELLI	1	15	18
CASERTA TUORO	VIA R.IASELLI	3	16	18
CASERTA TUORO	VIA R.IASELLI	6	5	18
CASERTA TUORO	VIA R.IASELLI	7	33	18
CASERTA TUORO	VIA R.IASELLI	11	10	18
CASERTA TUORO	VIA R.IASELLI	19	1	18
CASERTA TUORO	VICOLO B.SPAVENTA	4	5	18
CASERTA TUORO	VICOLO B.SPAVENTA	8	3	18
CASERTA TUORO	VICOLO B.SPAVENTA	12	1	18
CASERTA TUORO	VICOLO B.SPAVENTA	13	6	18
CASERTA TUORO	VICOLO B.SPAVENTA	15	1	18
CASERTA CENTURANO	VICOLO DEI MARZANO	1	26	18
CASERTA CENTURANO	VICOLO DEI MARZANO	2	7	18
CASERTA CENTURANO	VICOLO DEI MARZANO	3	15	18
CASERTA CENTURANO	VICOLO DEI MARZANO	4	65	18
CASERTA CENTURANO	VICOLO DEI MARZANO	9	3	18
CASERTA CENTURANO	VICOLO DEI MARZANO	11	3	18
CASERTA CENTURANO	VICOLO DEI MARZANO	1/B	9	18
CASERTA CENTURANO	VICOLO DEI MARZANO		4	18
CASERTA CENTURANO	VIELLA DEI BRIGNOLA	1	1	18
CASERTA CENTURANO	VIELLA DEI BRIGNOLA	2	5	18

CENTRO/FRAZIONE	DENOMINAZIONE	CIV.	RES.	S.F.
CASERTA CENTURANO	VIELLA DEI BRIGNOLA	3	3	18
CASERTA CENTURANO	VIELLA DEI BRIGNOLA	5	3	18
CASERTA CENTURANO	VIELLA DEI BRIGNOLA	7	14	18
CASERTA CENTURANO	VIELLA DEI RICCIARDI	1	2	18
CASERTA CENTURANO	VIELLA DEI RICCIARDI	9	1	18
CASERTA CENTURANO	VIELLA DEI RICCIARDI	11	3	18
CASERTA CENTURANO	VIELLA DEI RICCIARDI	15	2	18
CASERTA CENTURANO	VIELLA DEI RICCIARDI	17	3	18
CASERTA CENTURANO	VIELLA DEI RICCIARDI	29	5	18
CASERTA CENTURANO	VIELLA DEI RICCIARDI	11/A	1	18
		Totale	3.202	
CASERTA CASOLLA	LARGO G.TESCIONE	9	20	19
CASERTA CASOLLA	LARGO G.TESCIONE	10	3	19
CASERTA CASOLLA	LARGO G.TESCIONE	11	21	19
CASERTA CASOLLA	LARGO G.TESCIONE	18	11	19
CASERTA CASOLLA	LARGO G.TESCIONE	21	17	19
CASERTA CASOLLA	PIAZZA CROCE	1	2	19
CASERTA CASOLLA	PIAZZA M.RICCA	1	2	19
CASERTA CASOLLA	PIAZZA M.RICCA	2	3	19
CASERTA CASOLLA	PIAZZA M.RICCA	5	2	19
CASERTA CASOLLA	PIAZZA M.RICCA	6	2	19
CASERTA CASOLLA	PIAZZA M.RICCA	12	3	19
CASERTA CASOLLA	VIA A.FUSCO	1	3	19
CASERTA CASOLLA	VIA A.FUSCO	2	12	19
CASERTA CASOLLA	VIA A.FUSCO	6	2	19
CASERTA CASOLLA	VIA A.FUSCO	9	23	19
CASERTA CASOLLA	VIA A.FUSCO	10	2	19
CASERTA CASOLLA	VIA A.FUSCO	12	2	19
CASERTA CASOLLA	VIA A.FUSCO	13	10	19
CASERTA CASOLLA	VIA A.FUSCO	15	3	19
CASERTA CASOLLA	VIA A.FUSCO	18	5	19
CASERTA CASOLLA	VIA A.FUSCO	20	6	19
CASERTA CASOLLA	VIA A.FUSCO	22	5	19
CASERTA CASOLLA	VIA A.FUSCO	28	2	19
CASERTA CASOLLA	VIA A.FUSCO	19B	3	19
CASERTA CASOLLA	VIA A.GIAQUINTO	2	1	19
CASERTA CASOLLA	VIA A.GIAQUINTO	3	5	19
CASERTA CASOLLA	VIA A.GIAQUINTO	5	1	19
CASERTA CASOLLA	VIA A.GIAQUINTO	8	6	19
CASERTA CASOLLA	VIA A.GIAQUINTO	11	9	19
CASERTA CASOLLA	VIA A.GIAQUINTO	12	7	19
CASERTA CASOLLA	VIA A.GIAQUINTO	13	3	19
CASERTA CASOLLA	VIA A.GIAQUINTO	20	7	19
CASERTA CASOLLA	VIA A.GIAQUINTO	21	19	19
CASERTA CASOLLA	VIA A.GIAQUINTO	36	6	19
CASERTA CASOLLA	VIA A.GIAQUINTO	40	1	19
CASERTA CASOLLA	VIA A.IANNELLI	1	4	19
CASERTA CASOLLA	VIA A.IANNELLI	3	5	19
CASERTA CASOLLA	VIA A.IANNELLI	4	4	19
CASERTA CASOLLA	VIA A.IANNELLI	10	13	19
CASERTA CASOLLA	VIA A.IANNELLI	14	4	19
CASERTA CASOLLA	VIA A.IANNELLI	16	6	19
CASERTA CASOLLA	VIA A.IANNELLI	24	3	19

CENTRO/FRAZIONE	DENOMINAZIONE	CIV.	RES.	S.F.
CASERTA CASOLLA	VIA A.IANNELLI	26	2	19
CASERTA CASOLLA	VIA A.IANNELLI	30	4	19
CASERTA CASOLLA	VIA A.IANNELLI	31	4	19
CASERTA CASOLLA	VIA A.IANNELLI	33	202	19
CASERTA CASOLLA	VIA A.IANNELLI	36	3	19
CASERTA CASOLLA	VIA A.IANNELLI	37	2	19
CASERTA CASOLLA	VIA A.IANNELLI	38	5	19
CASERTA CASOLLA	VIA A.IANNELLI	40	5	19
CASERTA CASOLLA	VIA A.IANNELLI	41	10	19
CASERTA CASOLLA	VIA A.IANNELLI	44	1	19
CASERTA CASOLLA	VIA A.IANNELLI	51	3	19
CASERTA CASOLLA	VIA A.IANNELLI		1	19
CASERTA MEZZANO	VIA ASSUNTA	1	1	19
CASERTA MEZZANO	VIA ASSUNTA	2	3	19
CASERTA MEZZANO	VIA ASSUNTA	3	2	19
CASERTA MEZZANO	VIA ASSUNTA	4	4	19
CASERTA MEZZANO	VIA ASSUNTA	5	7	19
CASERTA MEZZANO	VIA ASSUNTA	10	6	19
CASERTA MEZZANO	VIA ASSUNTA	11	5	19
CASERTA MEZZANO	VIA ASSUNTA	12	4	19
CASERTA MEZZANO	VIA ASSUNTA	14	1	19
CASERTA MEZZANO	VIA ASSUNTA	16	2	19
CASERTA MEZZANO	VIA ASSUNTA	20	4	19
CASERTA MEZZANO	VIA ASSUNTA	21	1	19
CASERTA MEZZANO	VIA ASSUNTA	25	1	19
CASERTA MEZZANO	VIA ASSUNTA	28	7	19
CASERTA MEZZANO	VIA ASSUNTA	30	2	19
CASERTA MEZZANO	VIA ASSUNTA	36	6	19
CASERTA MEZZANO	VIA ASSUNTA	37	2	19
CASERTA MEZZANO	VIA ASSUNTA	44	5	19
CASERTA MEZZANO	VIA ASSUNTA	46	5	19
CASERTA MEZZANO	VIA ASSUNTA	47	2	19
CASERTA MEZZANO	VIA ASSUNTA	51	1	19
CASERTA MEZZANO	VIA ASSUNTA	52	3	19
CASERTA MEZZANO	VIA ASSUNTA	57	4	19
CASERTA MEZZANO	VIA ASSUNTA	58	6	19
CASERTA MEZZANO	VIA ASSUNTA	64	2	19
CASERTA MEZZANO	VIA ASSUNTA	66	4	19
CASERTA MEZZANO	VIA ASSUNTA	68	5	19
CASERTA MEZZANO	VIA ASSUNTA	72	11	19
CASERTA MEZZANO	VIA ASSUNTA	81	5	19
CASERTA MEZZANO	VIA ASSUNTA	83	8	19
CASERTA CASOLLA	VIA CROCE	6	4	19
CASERTA CASOLLA	VIA CROCE	9	3	19
CASERTA CASOLLA	VIA CROCE	14	1	19
CASERTA CASOLLA	VIA CROCE	18	5	19
CASERTA CASOLLA	VIA CROCE	20	1	19
CASERTA CASOLLA	VIA CROCE	21	2	19
CASERTA CASOLLA	VIA CROCE	24	4	19
CASERTA CASOLLA	VIA CROCE	25	4	19
CASERTA CASOLLA	VIA CROCE	26	3	19
CASERTA CASOLLA	VIA CROCE	29	3	19
CASERTA CASOLLA	VIA CROCE	31	1	19

CENTRO/FRAZIONE	DENOMINAZIONE	CIV.	RES.	S.F.
CASERTA CASOLLA	VIA CROCE	32	3	19
CASERTA CASOLLA	VIA CROCE	36	10	19
CASERTA CASOLLA	VIA CROCE	39	1	19
CASERTA CASOLLA	VIA CROCE	40	10	19
CASERTA CASOLLA	VIA CROCE	41	7	19
CASERTA CASOLLA	VIA CROCE	51	3	19
CASERTA CASOLLA	VIA CROCE	57	4	19
CASERTA CASOLLA	VIA D'ERRICO	2	3	19
CASERTA CASOLLA	VIA D'ERRICO	5	3	19
CASERTA CASOLLA	VIA D'ERRICO	6	1	19
CASERTA CASOLLA	VIA D'ERRICO	8	3	19
CASERTA CASOLLA	VIA D'ERRICO	11	6	19
CASERTA CASOLLA	VIA D'ERRICO	12	3	19
CASERTA CASOLLA	VIA D'ERRICO	19	8	19
CASERTA CASOLLA	VIA D'ERRICO	20	4	19
CASERTA CASOLLA	VIA D'ERRICO	29	4	19
CASERTA CASOLLA	VIA D'ERRICO	33	3	19
CASERTA CASOLLA	VIA D'ERRICO	45	3	19
CASERTA CASOLLA	VIA D'ERRICO	47	3	19
CASERTA CASOLLA	VIA D'ERRICO	51	5	19
CASERTA CASOLLA	VIA DELLE PIETRE	3	1	19
CASERTA CASOLLA	VIA DELLE PIETRE	6	1	19
CASERTA CASOLLA	VIA DELLE PIETRE	9	1	19
CASERTA CASOLLA	VIA DELLE PIETRE	10	9	19
CASERTA CASOLLA	VIA DELLE PIETRE	14	46	19
CASERTA CASOLLA	VIA DELLE PIETRE	15	4	19
CASERTA CASOLLA	VIA DELLE PIETRE	18	5	19
CASERTA CASOLLA	VIA DELLE PIETRE	21	13	19
CASERTA CASOLLA	VIA DELLE PIETRE	24	5	19
CASERTA CASOLLA	VIA DUCA CATEMARIO	1	2	19
CASERTA CASOLLA	VIA DUCA CATEMARIO	7	5	19
CASERTA CASOLLA	VIA DUCA CATEMARIO	9	5	19
CASERTA CASOLLA	VIA DUCA CATEMARIO	12	3	19
CASERTA CASOLLA	VIA DUCA CATEMARIO	13	12	19
CASERTA CASOLLA	VIA DUCA CATEMARIO	15	3	19
CASERTA CASOLLA	VIA DUCA CATEMARIO	19	4	19
CASERTA CASOLLA	VIA DUCA CATEMARIO	21	4	19
CASERTA CASOLLA	VIA DUCA CATEMARIO	22	2	19
CASERTA CASOLLA	VIA DUCA CATEMARIO	23	4	19
CASERTA CASOLLA	VIA DUCA CATEMARIO	28	12	19
CASERTA CASOLLA	VIA DUCA CATEMARIO	32	5	19
CASERTA CASOLLA	VIA DUCA CATEMARIO	40	4	19
CASERTA CASOLLA	VIA DUCA CATEMARIO	50	14	19
CASERTA CASOLLA	VIA DUCA CATEMARIO	54	3	19
CASERTA MEZZANO	VIA E.DE CILLIS	1	5	19
CASERTA MEZZANO	VIA E.DE CILLIS	7	3	19
CASERTA MEZZANO	VIA E.DE CILLIS	9	2	19
CASERTA MEZZANO	VIA E.DE CILLIS	10	29	19
CASERTA MEZZANO	VIA E.DE CILLIS	13	2	19
CASERTA MEZZANO	VIA E.DE CILLIS	15	2	19
CASERTA MEZZANO	VIA E.DE CILLIS	19	2	19
CASERTA MEZZANO	VIA E.DE CILLIS	21	25	19
CASERTA MEZZANO	VIA E.DE CILLIS	25	5	19

CENTRO/FRAZIONE	DENOMINAZIONE	CIV.	RES.	S.F.
CASERTA MEZZANO	VIA E.DE CILLIS	27	3	19
CASERTA MEZZANO	VIA E.DE CILLIS	31	4	19
CASERTA MEZZANO	VIA E.DE CILLIS	33	3	19
CASERTA MEZZANO	VIA E.DE CILLIS	35	9	19
CASERTA MEZZANO	VIA E.DE CILLIS	51	4	19
CASERTA MEZZANO	VIA E.DE CILLIS	59	4	19
CASERTA CASOLLA	VIA E.GARGIULO	2	1	19
CASERTA CASOLLA	VIA E.GARGIULO	4	6	19
CASERTA CASOLLA	VIA E.GARGIULO	7	3	19
CASERTA CASOLLA	VIA E.GARGIULO	9	1	19
CASERTA CASOLLA	VIA E.GARGIULO	11	1	19
CASERTA CASOLLA	VIA F.CIFARELLI	4	6	19
CASERTA CASOLLA	VIA F.CIFARELLI	5	7	19
CASERTA CASOLLA	VIA F.CIFARELLI	6	8	19
CASERTA CASOLLA	VIA F.CIFARELLI	9	1	19
CASERTA CASOLLA	VIA F.CIFARELLI	15	5	19
CASERTA CASOLLA	VIA F.CIFARELLI	19	3	19
CASERTA CASOLLA	VIA F.CIFARELLI	22	4	19
CASERTA CASOLLA	VIA F.CIFARELLI	19/B	4	19
CASERTA CASOLLA	VIA F.CIFARELLI	19/C	1	19
CASERTA CASOLLA	VIA F.CIFARELLI	19/F	3	19
CASERTA CASOLLA	VIA F.DE RENZIS	1	6	19
CASERTA CASOLLA	VIA F.DE RENZIS	2	36	19
CASERTA CASOLLA	VIA F.DE RENZIS	3	1	19
CASERTA CASOLLA	VIA F.DE RENZIS	4	18	19
CASERTA CASOLLA	VIA F.DE RENZIS	7	4	19
CASERTA CASOLLA	VIA F.DE RENZIS	11	3	19
CASERTA CASOLLA	VIA F.DE RENZIS	13	51	19
CASERTA CASOLLA	VIA F.DE RENZIS	15	7	19
CASERTA CASOLLA	VIA F.DE RENZIS	17	3	19
CASERTA CASOLLA	VIA F.DE RENZIS	19	15	19
CASERTA CASOLLA	VIA F.DE RENZIS	23	3	19
CASERTA CASOLLA	VIA F.DE RENZIS	24	1	19
CASERTA CASOLLA	VIA F.DE RENZIS	26	2	19
CASERTA CASOLLA	VIA F.DE RENZIS	41	9	19
CASERTA CASOLLA	VIA F.VANORE	3	7	19
CASERTA CASOLLA	VIA F.VANORE	5	1	19
CASERTA CASOLLA	VIA F.VANORE	7	2	19
CASERTA CASOLLA	VIA F.VANORE	8	9	19
CASERTA CASOLLA	VIA F.VANORE	9	4	19
CASERTA CASOLLA	VIA F.VANORE	10	6	19
CASERTA CASOLLA	VIA F.VANORE	11	6	19
CASERTA CASOLLA	VIA F.VANORE	13	1	19
CASERTA CASOLLA	VIA F.VANORE	18	4	19
CASERTA CASOLLA	VIA F.VANORE	19	4	19
CASERTA CASOLLA	VIA F.VANORE	21	5	19
CASERTA CASOLLA	VIA F.VANORE	22	2	19
CASERTA CASOLLA	VIA F.VANORE	23	7	19
CASERTA CASOLLA	VIA F.VANORE	24	4	19
CASERTA CASOLLA	VIA F.VANORE	25	7	19
CASERTA CASOLLA	VIA F.VANORE	27	4	19
CASERTA CASOLLA	VIA G.DORSO	1	4	19
CASERTA CASOLLA	VIA G.DORSO	6	11	19

CENTRO/FRAZIONE	DENOMINAZIONE	CIV.	RES.	S.F.
CASERTA CASOLLA	VIA G.DORSO	12	8	19
CASERTA CASOLLA	VIA G.DORSO	16	4	19
CASERTA CASOLLA	VIA G.DORSO	18	1	19
CASERTA MEZZANO	VIA G.FUSCO	1	14	19
CASERTA MEZZANO	VIA G.FUSCO	2	6	19
CASERTA MEZZANO	VIA G.FUSCO	3	7	19
CASERTA MEZZANO	VIA G.FUSCO	4	18	19
CASERTA MEZZANO	VIA G.FUSCO	6	8	19
CASERTA MEZZANO	VIA G.FUSCO	8	2	19
CASERTA MEZZANO	VIA G.FUSCO	9	5	19
CASERTA MEZZANO	VIA G.FUSCO	10	12	19
CASERTA MEZZANO	VIA G.FUSCO	13	4	19
CASERTA MEZZANO	VIA G.FUSCO	14	7	19
CASERTA MEZZANO	VIA G.FUSCO	15	10	19
CASERTA MEZZANO	VIA G.FUSCO	17	4	19
CASERTA MEZZANO	VIA G.FUSCO	18	10	19
CASERTA MEZZANO	VIA G.FUSCO	18	2	19
CASERTA MEZZANO	VIA G.FUSCO	19	5	19
CASERTA MEZZANO	VIA G.FUSCO	23	10	19
CASERTA MEZZANO	VIA G.FUSCO	27	4	19
CASERTA MEZZANO	VIA G.FUSCO	28	2	19
CASERTA MEZZANO	VIA G.FUSCO	29	3	19
CASERTA MEZZANO	VIA G.FUSCO	35	4	19
CASERTA MEZZANO	VIA G.FUSCO	37	2	19
CASERTA MEZZANO	VIA G.FUSCO	42	1	19
CASERTA MEZZANO	VIA G.FUSCO	44	9	19
CASERTA MEZZANO	VIA G.FUSCO	48	5	19
CASERTA MEZZANO	VIA G.FUSCO	52	8	19
CASERTA MEZZANO	VIA G.FUSCO	56	2	19
CASERTA MEZZANO	VIA G.FUSCO	60	2	19
CASERTA MEZZANO	VIA G.FUSCO	1/A	6	19
CASERTA MEZZANO	VIA G.FUSCO	17/B	1	19
CASERTA MEZZANO	VIA G.FUSCO		1	19
CASERTA MEZZANO	VIA G.FUSCO PCO AGAMENNONE	1	1	19
CASERTA MEZZANO	VIA G.FUSCO PCO AGAMENNONE		5	19
CASERTA SANTA BARBARA	VIA G.SANTACROCE	14	5	19
CASERTA SANTA BARBARA	VIA G.SANTACROCE	24	2	19
CASERTA SANTA BARBARA	VIA G.SANTACROCE	26	11	19
CASERTA SANTA BARBARA	VIA G.SANTACROCE	30	3	19
CASERTA SANTA BARBARA	VIA G.SANTACROCE	34	3	19
CASERTA SANTA BARBARA	VIA G.SANTACROCE	36	2	19
CASERTA CASOLLA	VIA L.IOTTI	1	2	19
CASERTA CASOLLA	VIA L.IOTTI	4	19	19
CASERTA CASOLLA	VIA L.IOTTI	6	29	19
CASERTA CASOLLA	VIA L.IOTTI	9	18	19
CASERTA CASOLLA	VIA L.IOTTI	10	1	19
CASERTA CASOLLA	VIA L.IOTTI	13	3	19
CASERTA CASOLLA	VIA L.IOTTI	14	30	19
CASERTA CASOLLA	VIA L.IOTTI	15	14	19
CASERTA CASOLLA	VIA L.IOTTI	21	14	19
CASERTA CASOLLA	VIA L.TALAMONTI	13	1	19
CASERTA CASOLLA	VIA M.RUTA	2	1	19
CASERTA CASOLLA	VIA M.RUTA	3	4	19

CENTRO/FRAZIONE	DENOMINAZIONE	CIV.	RES.	S.F.
CASERTA CASOLLA	VIA M.RUTA	4	1	19
CASERTA CASOLLA	VIA M.RUTA	6	6	19
CASERTA CASOLLA	VIA M.RUTA	13	172	19
CASERTA CASOLLA	VIA M.RUTA	14	1	19
CASERTA CASOLLA	VIA M.RUTA	15	5	19
CASERTA CASOLLA	VIA M.RUTA	18	3	19
CASERTA CASOLLA	VIA M.RUTA	19	8	19
CASERTA CASOLLA	VIA M.RUTA	24	24	19
CASERTA CASOLLA	VIA M.RUTA	25	10	19
CASERTA CASOLLA	VIA M.RUTA	27	8	19
CASERTA CASOLLA	VIA M.RUTA	29	3	19
CASERTA CASOLLA	VIA M.RUTA	47	1	19
CASERTA CASOLLA	VIA M.RUTA	13/15	3	19
CASERTA CASOLLA	VIA M.RUTA	18 A	1	19
CASERTA CASOLLA	VIA M.RUTA	18/A	3	19
CASERTA CASOLLA	VIA M.RUTA	24/L	57	19
CASERTA CASOLLA	VIA M.RUTA TRAVERSA PRIVATA	1	4	19
CASERTA CASOLLA	VIA M.RUTA TRAVERSA PRIVATA	2	1	19
CASERTA CASOLLA	VIA M.RUTA TRAVERSA PRIVATA	4	2	19
CASERTA CASOLLA	VIA M.RUTA TRAVERSA PRIVATA	67	4	19
CASERTA CASOLLA	VIA MONTANARA	2	1	19
CASERTA CASOLLA	VIA MONTANARA	5	8	19
CASERTA CASOLLA	VIA MONTANARA	6	19	19
CASERTA CASOLLA	VIA MONTANARA	10	2	19
CASERTA CASOLLA	VIA MONTANARA	12	3	19
CASERTA CASOLLA	VIA MONTANARA	13	3	19
CASERTA CASOLLA	VIA MONTANARA	15	4	19
CASERTA CASOLLA	VIA MONTANARA	17	7	19
CASERTA CASOLLA	VIA MONTANARA	19	4	19
CASERTA CASOLLA	VIA MONTANARA	23	2	19
CASERTA CASOLLA	VIA MONTANARA	25	2	19
CASERTA CASOLLA	VIA MONTANARA	28	7	19
CASERTA CASOLLA	VIA MONTANARA	30	2	19
CASERTA CASOLLA	VIA MONTANARA	32	8	19
CASERTA CASOLLA	VIA MONTANARA	33	3	19
CASERTA CASOLLA	VIA MONTANARA	34	3	19
CASERTA CASOLLA	VIA MONTANARA	35	1	19
CASERTA CASOLLA	VIA MONTANARA	36	3	19
CASERTA CASOLLA	VIA MONTANARA	37	3	19
CASERTA CASOLLA	VIA MONTANARA	40	3	19
CASERTA CASOLLA	VIA MONTANARA	41	6	19
CASERTA CASOLLA	VIA MONTANARA	57	1	19
CASERTA CASOLLA	VIA MONTANARA	65	1	19
CASERTA CASOLLA	VIA OLVITELLI	1	5	19
CASERTA CASOLLA	VIA OLVITELLI	5	6	19
CASERTA CASOLLA	VIA OLVITELLI	8	11	19
CASERTA CASOLLA	VIA OLVITELLI	10	15	19
CASERTA MEZZANO	VIA ORTICELLI	3	1	19
CASERTA MEZZANO	VIA ORTICELLI	4	2	19
CASERTA MEZZANO	VIA ORTICELLI	6	5	19
CASERTA MEZZANO	VIA ORTICELLI	7	1	19
CASERTA MEZZANO	VIA ORTICELLI	9	4	19
CASERTA MEZZANO	VIA ORTICELLI	10	3	19

CENTRO/FRAZIONE	DENOMINAZIONE	CIV.	RES.	S.F.
CASERTA MEZZANO	VIA ORTICELLI	11	3	19
CASERTA MEZZANO	VIA ORTICELLI	13	3	19
CASERTA MEZZANO	VIA ORTICELLI	16	3	19
CASERTA MEZZANO	VIA ORTICELLI	17	4	19
CASERTA MEZZANO	VIA ORTICELLI	22	4	19
CASERTA MEZZANO	VIA ORTICELLI	24	3	19
CASERTA MEZZANO	VIA ORTICELLI	26	4	19
CASERTA MEZZANO	VIA ORTICELLI	36	7	19
CASERTA MEZZANO	VIA ORTICELLI	38	5	19
CASERTA CASOLLA	VIA P.BRIGNOLA	1	1	19
CASERTA CASOLLA	VIA P.BRIGNOLA	3	1	19
CASERTA CASOLLA	VIA P.BRIGNOLA	7	4	19
CASERTA CASOLLA	VIA P.BRIGNOLA	8	8	19
CASERTA CASOLLA	VIA P.BRIGNOLA	9	10	19
CASERTA CASOLLA	VIA P.BRIGNOLA	13	3	19
CASERTA CASOLLA	VIA P.BRIGNOLA	17	4	19
CASERTA CASOLLA	VIA P.BRIGNOLA	18	10	19
CASERTA CASOLLA	VIA P.BRIGNOLA	24	2	19
CASERTA PIEDIMONTE DI CASOLLA	VIA PARROCCHIA	1	6	19
CASERTA PIEDIMONTE DI CASOLLA	VIA PARROCCHIA	3	2	19
CASERTA PIEDIMONTE DI CASOLLA	VIA PARROCCHIA	5	2	19
CASERTA PIEDIMONTE DI CASOLLA	VIA PARROCCHIA	6	4	19
CASERTA PIEDIMONTE DI CASOLLA	VIA PARROCCHIA	7	7	19
CASERTA PIEDIMONTE DI CASOLLA	VIA PARROCCHIA	8	4	19
CASERTA PIEDIMONTE DI CASOLLA	VIA PARROCCHIA	10	1	19
CASERTA PIEDIMONTE DI CASOLLA	VIA PARROCCHIA	11	3	19
CASERTA PIEDIMONTE DI CASOLLA	VIA PARROCCHIA	12	3	19
CASERTA PIEDIMONTE DI CASOLLA	VIA PARROCCHIA	13	9	19
CASERTA PIEDIMONTE DI CASOLLA	VIA PARROCCHIA	16	2	19
CASERTA PIEDIMONTE DI CASOLLA	VIA PARROCCHIA	18	8	19
CASERTA PIEDIMONTE DI CASOLLA	VIA PARROCCHIA	19	10	19
CASERTA PIEDIMONTE DI CASOLLA	VIA PARROCCHIA	20	11	19
CASERTA PIEDIMONTE DI CASOLLA	VIA PARROCCHIA	21	3	19
CASERTA PIEDIMONTE DI CASOLLA	VIA PARROCCHIA	22	1	19
CASERTA PIEDIMONTE DI CASOLLA	VIA PARROCCHIA	28	10	19
CASERTA PIEDIMONTE DI CASOLLA	VIA PARROCCHIA	33	1	19
CASERTA PIEDIMONTE DI CASOLLA	VIA PARROCCHIA	36	2	19
CASERTA PIEDIMONTE DI CASOLLA	VIA PARROCCHIA	37	3	19
CASERTA PIEDIMONTE DI CASOLLA	VIA PARROCCHIA	42	1	19
CASERTA PIEDIMONTE DI CASOLLA	VIA PARROCCHIA	45	2	19
CASERTA PIEDIMONTE DI CASOLLA	VIA PARROCCHIA	56	1	19
CASERTA MEZZANO	VIA PARROCCHIA	4	9	19
CASERTA MEZZANO	VIA PARROCCHIA	5	1	19
CASERTA MEZZANO	VIA PARROCCHIA	6	8	19
CASERTA MEZZANO	VIA PARROCCHIA	8	2	19
CASERTA MEZZANO	VIA PARROCCHIA	14	1	19
CASERTA MEZZANO	VIA PARROCCHIA	36	1	19
CASERTA SANTA BARBARA	VIA PETRARELLE	8	1	19
CASERTA CASOLLA	VIA R.RAGOZZINO	2	8	19
CASERTA CASOLLA	VIA R.RAGOZZINO	4	1	19
CASERTA CASOLLA	VIA R.RAGOZZINO	8	1	19
CASERTA CASOLLA	VIA R.RAGOZZINO	22	1	19
CASERTA CASOLLA	VIA RIVO	1	7	19

CENTRO/FRAZIONE	DENOMINAZIONE	CIV.	RES.	S.F.
CASERTA CASOLLA	VIA RIVO	3	4	19
CASERTA CASOLLA	VIA RIVO	5	2	19
CASERTA CASOLLA	VIA RIVO	9	1	19
CASERTA CASOLLA	VIA RIVO	11	4	19
CASERTA SANTA BARBARA	VIA RUFFO	4	8	19
CASERTA SANTA BARBARA	VIA RUFFO	6	6	19
CASERTA PIEDIMONTE DI CASOLLA	VIA SAN PIETRO AD MONTES	4	6	19
CASERTA PIEDIMONTE DI CASOLLA	VIA SAN PIETRO AD MONTES	7	1	19
CASERTA PIEDIMONTE DI CASOLLA	VIA SAN PIETRO AD MONTES	10	5	19
CASERTA PIEDIMONTE DI CASOLLA	VIA SAN PIETRO AD MONTES	11	11	19
CASERTA PIEDIMONTE DI CASOLLA	VIA SAN PIETRO AD MONTES	12	5	19
CASERTA PIEDIMONTE DI CASOLLA	VIA SAN PIETRO AD MONTES	14	3	19
CASERTA PIEDIMONTE DI CASOLLA	VIA SAN PIETRO AD MONTES	16	5	19
CASERTA PIEDIMONTE DI CASOLLA	VIA SAN PIETRO AD MONTES	17	1	19
CASERTA PIEDIMONTE DI CASOLLA	VIA SAN PIETRO AD MONTES	18	13	19
CASERTA PIEDIMONTE DI CASOLLA	VIA SAN PIETRO AD MONTES	19	4	19
CASERTA PIEDIMONTE DI CASOLLA	VIA SAN PIETRO AD MONTES	20	8	19
CASERTA PIEDIMONTE DI CASOLLA	VIA SAN PIETRO AD MONTES	22	2	19
CASERTA PIEDIMONTE DI CASOLLA	VIA SAN PIETRO AD MONTES	23	5	19
CASERTA PIEDIMONTE DI CASOLLA	VIA SAN PIETRO AD MONTES	24	10	19
CASERTA PIEDIMONTE DI CASOLLA	VIA SAN PIETRO AD MONTES	25	7	19
CASERTA PIEDIMONTE DI CASOLLA	VIA SAN PIETRO AD MONTES	28	3	19
CASERTA PIEDIMONTE DI CASOLLA	VIA SAN PIETRO AD MONTES	30	3	19
CASERTA PIEDIMONTE DI CASOLLA	VIA SAN PIETRO AD MONTES	33	4	19
CASERTA PIEDIMONTE DI CASOLLA	VIA SAN PIETRO AD MONTES	38	6	19
CASERTA PIEDIMONTE DI CASOLLA	VIA SAN PIETRO AD MONTES	44	1	19
CASERTA PIEDIMONTE DI CASOLLA	VIA SAN PIETRO AD MONTES	48	4	19
CASERTA PIEDIMONTE DI CASOLLA	VIA SAN PIETRO AD MONTES	51	6	19
CASERTA PIEDIMONTE DI CASOLLA	VIA SAN PIETRO AD MONTES	52	4	19
CASERTA PIEDIMONTE DI CASOLLA	VIA SAN PIETRO AD MONTES	53	1	19
CASERTA PIEDIMONTE DI CASOLLA	VIA SAN PIETRO AD MONTES	58	7	19
CASERTA PIEDIMONTE DI CASOLLA	VIA SAN PIETRO AD MONTES	12/B	4	19
CASERTA STATURANO	VIA SAN ROCCO	1	1	19
CASERTA STATURANO	VIA SAN ROCCO	2	9	19
CASERTA STATURANO	VIA SAN ROCCO	4	10	19
CASERTA STATURANO	VIA SAN ROCCO	6	2	19
CASERTA STATURANO	VIA SAN ROCCO	11	10	19
CASERTA STATURANO	VIA SAN ROCCO	12	2	19
CASERTA STATURANO	VIA SAN ROCCO	15	2	19
CASERTA STATURANO	VIA SAN ROCCO	18	19	19
CASERTA STATURANO	VIA SAN ROCCO	19	4	19
CASERTA STATURANO	VIA SAN ROCCO	20	3	19
CASERTA STATURANO	VIA SAN ROCCO	24	5	19
CASERTA STATURANO	VIA SAN ROCCO	32	4	19
CASERTA STATURANO	VIA SAN ROCCO	34	7	19
CASERTA STATURANO	VIA SAN ROCCO	36	5	19
CASERTA STATURANO	VIA SAN ROCCO	38	7	19
CASERTA STATURANO	VIA SAN ROCCO	40	4	19
CASERTA STATURANO	VIA SAN ROCCO	42	4	19
CASERTA STATURANO	VIA SAN ROCCO	46	8	19
CASERTA STATURANO	VIA SAN ROCCO	48	13	19
CASERTA STATURANO	VIA SAN ROCCO	50	4	19
CASERTA STATURANO	VIA SAN ROCCO	2/L	4	19

CENTRO/FRAZIONE	DENOMINAZIONE	CIV.	RES.	S.F.
CASERTA STATURANO	VIA SAN ROCCO	2H	4	19
CASERTA SANTA BARBARA	VIA TIFATINA	74	2	19
CASERTA SANTA BARBARA	VIA TIFATINA	78	3	19
CASERTA SANTA BARBARA	VIA TIFATINA	92	1	19
CASERTA SANTA BARBARA	VIA TIFATINA	96	1	19
CASERTA SANTA BARBARA	VIA TIFATINA	101	5	19
CASERTA SANTA BARBARA	VIA TIFATINA	103	6	19
CASERTA SANTA BARBARA	VIA TIFATINA	107	2	19
CASERTA SANTA BARBARA	VIA TIFATINA	111	11	19
CASERTA SANTA BARBARA	VIA TIFATINA	115	5	19
CASERTA SANTA BARBARA	VIA TIFATINA	117	6	19
CASERTA SANTA BARBARA	VIA TIFATINA	125	2	19
CASERTA SANTA BARBARA	VIA TIFATINA	129	6	19
CASERTA CASOLLA	VIA V.ALTAMURA	4	1	19
CASERTA CASOLLA	VIA V.ALTAMURA	6	5	19
CASERTA CASOLLA	VIA V.ALTAMURA	10	6	19
CASERTA CASOLA	VIA V.ROSSETTI	28	1	19
CASERTA MEZZANO	VIA V.ROSSETTI	28	6	19
CASERTA MEZZANO	VIA V.ROSSETTI	32	7	19
CASERTA MEZZANO	VIA V.ROSSETTI	36	4	19
CASERTA MEZZANO	VIA V.ROSSETTI	38	2	19
CASERTA CASOLA	VIA V.ROSSETTI	46	6	19
CASERTA MEZZANO	VIA V.ROSSETTI	46	43	19
CASERTA CASOLA	VIA V.ROSSETTI	54	1	19
CASERTA MEZZANO	VIA V.ROSSETTI	54	2	19
CASERTA CASERTAVECCHIA	VIA V.ROSSETTI	83	4	19
CASERTA CASOLA	VIA V.ROSSETTI	85	4	19
CASERTA STATURANO	VICOLO A.ABATEMARCO	2	5	19
CASERTA STATURANO	VICOLO A.ABATEMARCO	4	4	19
CASERTA STATURANO	VICOLO A.ABATEMARCO	5	3	19
CASERTA STATURANO	VICOLO A.ABATEMARCO	6	4	19
CASERTA STATURANO	VICOLO A.ABATEMARCO	7	2	19
CASERTA STATURANO	VICOLO A.ABATEMARCO	9	1	19
CASERTA STATURANO	VICOLO A.ABATEMARCO	11	5	19
CASERTA STATURANO	VICOLO A.ABATEMARCO	16	6	19
CASERTA MEZZANO	VICOLO A.MORAVIA	3	5	19
CASERTA MEZZANO	VICOLO A.MORAVIA	4	4	19
CASERTA MEZZANO	VICOLO A.MORAVIA	5	2	19
CASERTA CASOLLA	VICOLO A.TERRACCIANO	1	1	19
CASERTA CASOLLA	VICOLO A.TERRACCIANO	3	3	19
CASERTA CASOLLA	VICOLO A.TERRACCIANO	4	6	19
CASERTA CASOLLA	VICOLO A.TERRACCIANO	7	3	19
CASERTA CASOLLA	VICOLO A.TERRACCIANO	11	14	19
CASERTA CASOLLA	VICOLO A.TERRACCIANO	7/A	2	19
CASERTA MEZZANO	VICOLO B.PUOTI	2	2	19
CASERTA MEZZANO	VICOLO B.PUOTI	3	1	19
CASERTA MEZZANO	VICOLO B.PUOTI	4	5	19
CASERTA MEZZANO	VICOLO B.PUOTI	6	1	19
CASERTA MEZZANO	VICOLO B.PUOTI	8	3	19
CASERTA MEZZANO	VICOLO G.BOCCACCIO	3	2	19
CASERTA MEZZANO	VICOLO G.BOCCACCIO	9	6	19
CASERTA STATURANO	VICOLO G.CAPORASO	9	2	19
CASERTA STATURANO	VICOLO G.CAPORASO	11	2	19

CENTRO/FRAZIONE	DENOMINAZIONE	CIV.	RES.	S.F.
CASERTA CASOLLA	VICOLO G.MEZZACAPO	2	8	19
CASERTA CASOLLA	VICOLO G.MEZZACAPO	6	5	19
CASERTA CASOLLA	VICOLO G.MEZZACAPO	8	3	19
CASERTA CASOLLA	VICOLO G.MEZZACAPO	12	1	19
CASERTA CASOLLA	VICOLO G.MEZZACAPO	14	4	19
CASERTA CASOLLA	VICOLO G.MEZZACAPO	16	3	19
CASERTA SANTA BARBARA	VICOLO G.PACIFICO	4	7	19
CASERTA SANTA BARBARA	VICOLO G.PACIFICO	6	4	19
CASERTA MEZZANO	VICOLO I.NIEVO	1	4	19
CASERTA MEZZANO	VICOLO L.CAPUANA	4	4	19
CASERTA PIEDIMONTE DI CASOLLA	VICOLO M.SEMENTINI	1	1	19
CASERTA CASOLLA	VICOLO N.VENTRIGLIA	1	3	19
CASERTA CASOLLA	VICOLO N.VENTRIGLIA	2	2	19
CASERTA STATURANO	VICOLO O.VISOCCHI	3	3	19
CASERTA STATURANO	VICOLO O.VISOCCHI	6	2	19
CASERTA STATURANO	VICOLO O.VISOCCHI	7	9	19
CASERTA STATURANO	VICOLO O.VISOCCHI	9	3	19
CASERTA MEZZANO	VICOLO P.COLLETTA	2	1	19
CASERTA MEZZANO	VICOLO V.ALFIERI	4	3	19
CASERTA MEZZANO	VICOLO V.COLONNA	1	2	19
CASERTA MEZZANO	VICOLO V.CUOCO	2	3	19
CASERTA MEZZANO	VICOLO V.CUOCO	4	4	19
CASERTA CASOLLA	VICOLO V.DE STASIO	3	2	19
CASERTA CASOLLA	VICOLO V.MADONNA	1	6	19
CASERTA CASOLLA	VICOLO V.MADONNA	4	3	19
CASERTA CASOLLA	VICOLO V.MADONNA	11	6	19
CASERTA CASOLLA	VICOLO V.MADONNA	12	4	19
CASERTA CASOLLA	VICOLO V.MADONNA	16	3	19
CASERTA CASOLLA	VICOLO V.MADONNA	18	1	19
CASERTA CASOLLA	VICOLO V.MADONNA	24	1	19
CASERTA SANTA BARBARA	VIELLA ALVITO	3	3	19
CASERTA SANTA BARBARA	VIELLA ALVITO	11	6	19
CASERTA SANTA BARBARA	VIELLA ALVITO	21	3	19
CASERTA CASOLLA	VIELLA BRANCACCIO	1	6	19
CASERTA CASOLLA	VIELLA BRANCACCIO	9	2	19
		Totale	3.000	
CASERTA POZZOVETERE	CASE SPARSE		1	20
CASERTA CASOLA	I TRAV.DI VIA RISORGIMENTO	5	1	20
CASERTA CASOLA	PIAZZA CHIESA	2	1	20
CASERTA POZZOVETERE	PIAZZA COLLI TIFATINI	3	5	20
CASERTA POZZOVETERE	PIAZZA COLLI TIFATINI	5	5	20
CASERTA POZZOVETERE	PIAZZA COLLI TIFATINI	13	2	20
CASERTA POZZOVETERE	PIAZZA COLLI TIFATINI	23	1	20
CASERTA CASERTAVECCHIA	PIAZZA VESCOVADO	5	5	20
CASERTA POZZOVETERE	S.S.265 KM.12,900	6	2	20
CASERTA POZZOVETERE	S.S.265 KM.12,900		10	20
CASERTA POZZOVETERE	TRAV. DI VIA DELLA FONTE	3	4	20
CASERTA CASOLLA	TRAVERSA VIA DE RENZIS	2	5	20
CASERTA CASOLA	VIA A.DE FRANCHIS	1	1	20
CASERTA CASOLA	VIA A.DE FRANCHIS	2	3	20
CASERTA CASOLA	VIA A.DE FRANCHIS	3	1	20
CASERTA CASOLA	VIA A.DELLA RATTA	1	2	20
CASERTA CASOLA	VIA A.DELLA RATTA	2	16	20

CENTRO/FRAZIONE	DENOMINAZIONE	CIV.	RES.	S.F.
CASERTA CASOLA	VIA A.DELLA RATTA	4	8	20
CASERTA CASOLA	VIA A.DELLA RATTA	5	6	20
CASERTA CASOLA	VIA A.DELLA RATTA	8	2	20
CASERTA CASOLA	VIA A.DELLA RATTA	10	1	20
CASERTA CASOLA	VIA A.DELLA RATTA	11	2	20
CASERTA CASOLA	VIA A.DELLA RATTA	12	3	20
CASERTA CASOLA	VIA A.DELLA RATTA	14	10	20
CASERTA CASOLA	VIA A.DELLA RATTA	15	4	20
CASERTA CASOLA	VIA A.DELLA RATTA	20	3	20
CASERTA CASOLA	VIA A.DELLA RATTA	22	2	20
CASERTA CASOLA	VIA A.DELLA RATTA	26	1	20
CASERTA CASOLA	VIA A.DELLA RATTA	29	2	20
CASERTA CASOLA	VIA A.DELLA RATTA	30	5	20
CASERTA CASOLA	VIA A.DELLA RATTA	33	4	20
CASERTA CASOLA	VIA A.DELLA RATTA	35	4	20
CASERTA CASOLA	VIA A.DELLA RATTA	36	7	20
CASERTA CASOLA	VIA A.DELLA RATTA	37	1	20
CASERTA CASOLA	VIA A.DELLA RATTA	39	3	20
CASERTA CASOLA	VIA A.DELLA RATTA	41	2	20
CASERTA CASOLA	VIA A.DELLA RATTA	42	1	20
CASERTA CASOLA	VIA A.DELLA RATTA	46	2	20
CASERTA CASOLA	VIA A.DELLA RATTA	54	4	20
CASERTA CASOLA	VIA A.DELLA RATTA	64	6	20
CASERTA CASOLA	VIA A.DELLA RATTA	72	2	20
CASERTA CASOLA	VIA A.DELLA RATTA	74	4	20
CASERTA CASOLA	VIA A.DELLA RATTA	82	3	20
CASERTA CASOLA	VIA A.DELLA RATTA	94	2	20
CASERTA CASOLA	VIA A.DELLA RATTA	96	1	20
CASERTA CASOLA	VIA A.DELLA RATTA	98	2	20
CASERTA CASOLA	VIA A.DELLA RATTA	17/A	1	20
CASERTA CASOLA	VIA A.DELLA RATTA	35/A	4	20
CASERTA POZZOVETERE	VIA A.IADEVAIA	1	4	20
CASERTA POZZOVETERE	VIA A.IADEVAIA	3	1	20
CASERTA POZZOVETERE	VIA A.IADEVAIA	4	1	20
CASERTA POZZOVETERE	VIA A.IADEVAIA	8	2	20
CASERTA POZZOVETERE	VIA A.IADEVAIA	10	4	20
CASERTA POZZOVETERE	VIA A.IADEVAIA	11	3	20
CASERTA POZZOVETERE	VIA A.IADEVAIA	15	3	20
CASERTA POZZOVETERE	VIA A.IADEVAIA	17	3	20
CASERTA POZZOVETERE	VIA A.IADEVAIA	20	1	20
CASERTA POZZOVETERE	VIA A.IADEVAIA	23	1	20
CASERTA POZZOVETERE	VIA A.IADEVAIA	24	5	20
CASERTA POZZOVETERE	VIA A.IADEVAIA	25	5	20
CASERTA POZZOVETERE	VIA A.IADEVAIA	28	11	20
CASERTA POZZOVETERE	VIA A.IADEVAIA	30	3	20
CASERTA POZZOVETERE	VIA A.IADEVAIA	33	8	20
CASERTA POZZOVETERE	VIA A.IADEVAIA	39	5	20
CASERTA POZZOVETERE	VIA A.IADEVAIA	40	4	20
CASERTA POZZOVETERE	VIA A.IADEVAIA	41	9	20
CASERTA POZZOVETERE	VIA A.IADEVAIA	43	2	20
CASERTA POZZOVETERE	VIA A.IADEVAIA	45	8	20
CASERTA POZZOVETERE	VIA A.IADEVAIA	46	5	20
CASERTA POZZOVETERE	VIA A.IADEVAIA	47	4	20

CENTRO/FRAZIONE	DENOMINAZIONE	CIV.	RES.	S.F.
CASERTA POZZOVETERE	VIA A.IADEVAIA	50	1	20
CASERTA POZZOVETERE	VIA A.IADEVAIA	54	1	20
CASERTA POZZOVETERE	VIA A.IADEVAIA	69	8	20
CASERTA POZZOVETERE	VIA A.IADEVAIA	71	4	20
CASERTA POZZOVETERE	VIA A.IADEVAIA	38/B	6	20
CASERTA POZZOVETERE	VIA A.IADEVAIA	41/A	13	20
CASERTA CASERTAVECCHIA	VIA ANNUNZIATA	3	3	20
CASERTA CASERTAVECCHIA	VIA ANNUNZIATA	5	3	20
CASERTA CASERTAVECCHIA	VIA ANNUNZIATA	8	1	20
CASERTA POZZOVETERE	VIA C.BOLDRINI	6	9	20
CASERTA CASOLA	VIA C.D'AQUINO	1	1	20
CASERTA CASOLA	VIA C.D'AQUINO	4	2	20
CASERTA CASOLA	VIA C.D'AQUINO	5	2	20
CASERTA CASOLA	VIA C.D'AQUINO	6	6	20
CASERTA CASOLA	VIA C.D'AQUINO	8	2	20
CASERTA CASOLA	VIA C.D'AQUINO	10	1	20
CASERTA CASOLA	VIA C.D'AQUINO	12	1	20
CASERTA CASOLA	VIA C.D'AQUINO	15	1	20
CASERTA CASOLA	VIA C.D'AQUINO	16	10	20
CASERTA CASOLA	VIA C.D'AQUINO	17	7	20
CASERTA CASOLA	VIA C.D'AQUINO	19	2	20
CASERTA CASOLA	VIA C.D'AQUINO	21	7	20
CASERTA CASOLA	VIA C.D'AQUINO	22	1	20
CASERTA CASOLA	VIA C.D'AQUINO	23	3	20
CASERTA CASOLA	VIA C.D'AQUINO	26	3	20
CASERTA CASOLA	VIA C.D'AQUINO	27	5	20
CASERTA CASOLA	VIA C.D'AQUINO	30	5	20
CASERTA CASOLA	VIA C.D'AQUINO	32	6	20
CASERTA CASOLA	VIA C.D'AQUINO	34	2	20
CASERTA CASOLA	VIA C.D'AQUINO	37	1	20
CASERTA CASOLA	VIA C.D'AQUINO	38	4	20
CASERTA CASOLA	VIA C.D'AQUINO	42	6	20
CASERTA CASOLA	VIA C.D'AQUINO	45	1	20
CASERTA CASOLA	VIA C.D'AQUINO	47	5	20
CASERTA CASOLA	VIA C.D'AQUINO	50	1	20
CASERTA CASOLA	VIA C.D'AQUINO	53	6	20
CASERTA CASOLA	VIA C.D'AQUINO	54	4	20
CASERTA CASOLA	VIA C.D'AQUINO	56	4	20
CASERTA CASOLA	VIA C.D'AQUINO	57	3	20
CASERTA CASOLA	VIA C.D'AQUINO	67	2	20
CASERTA CASOLA	VIA C.D'AQUINO	77	2	20
CASERTA CASOLA	VIA C.D'AQUINO	81	1	20
CASERTA CASOLA	VIA C.D'AQUINO	85	6	20
CASERTA CASOLA	VIA C.D'AQUINO	87	5	20
CASERTA CASOLA	VIA C.D'AQUINO	89	6	20
CASERTA CASOLA	VIA C.D'AQUINO	24/D	1	20
CASERTA CASOLA	VIA C.D'AQUINO	6/A	4	20
CASERTA POZZOVETERE	VIA C.PISACANE	1	6	20
CASERTA POZZOVETERE	VIA C.PISACANE	3	3	20
CASERTA POZZOVETERE	VIA C.PISACANE	7	8	20
CASERTA POZZOVETERE	VIA C.PISACANE	10	4	20
CASERTA POZZOVETERE	VIA C.PISACANE	14	5	20
CASERTA POZZOVETERE	VIA C.PISACANE	18	6	20

CENTRO/FRAZIONE	DENOMINAZIONE	CIV.	RES.	S.F.
CASERTA CASOLA	VIA C.RAPUGLIANO	1	3	20
CASERTA CASOLA	VIA C.RAPUGLIANO	4	7	20
CASERTA CASOLA	VIA C.RAPUGLIANO	7	2	20
CASERTA CASOLA	VIA C.RAPUGLIANO	11	7	20
CASERTA CASOLA	VIA C.RAPUGLIANO	13	10	20
CASERTA CASOLA	VIA C.RAPUGLIANO	14	5	20
CASERTA CASOLA	VIA C.RAPUGLIANO	17	3	20
CASERTA CASOLA	VIA C.RAPUGLIANO	18	1	20
CASERTA CASOLA	VIA C.RAPUGLIANO	22	1	20
CASERTA CASOLA	VIA C.RAPUGLIANO	23	3	20
CASERTA CASOLA	VIA C.RAPUGLIANO	25	2	20
CASERTA CASOLA	VIA C.RAPUGLIANO	26	1	20
CASERTA CASOLA	VIA C.RAPUGLIANO	31	3	20
CASERTA CASOLA	VIA C.RAPUGLIANO	33	7	20
CASERTA CASOLA	VIA C.RAPUGLIANO	34	8	20
CASERTA CASOLA	VIA C.RAPUGLIANO	42	1	20
CASERTA CASOLA	VIA C.RAPUGLIANO	43	10	20
CASERTA CASOLA	VIA C.RAPUGLIANO	48	4	20
CASERTA CASOLA	VIA CAMPO	1	1	20
CASERTA CASOLA	VIA CAMPO	4	1	20
CASERTA CASOLA	VIA CAMPO	5	2	20
CASERTA CASOLA	VIA CAMPO	10	3	20
CASERTA CASOLA	VIA CAMPO	11	3	20
CASERTA CASOLA	VIA CAMPO	12	2	20
CASERTA CASOLA	VIA CAMPO	16	3	20
CASERTA CASOLA	VIA CAMPO	20	2	20
CASERTA CASOLA	VIA CAMPO	23	1	20
CASERTA CASOLA	VIA CAMPO	24	7	20
CASERTA CASOLA	VIA CAMPO	27	8	20
CASERTA CASOLA	VIA CAMPO	30	1	20
CASERTA CASOLA	VIA CAMPO	31	1	20
CASERTA CASOLA	VIA CAMPO	37	1	20
CASERTA TUORO	VIA CANCELLO	64	10	20
CASERTA TUORO	VIA CANCELLO	112	6	20
CASERTA TUORO	VIA CANCELLO	185	1	20
CASERTA CASERTAVECCHIA	VIA CASA HIRTA	5	8	20
CASERTA CASERTAVECCHIA	VIA CASA HIRTA	22	1	20
CASERTA POZZOVETERE	VIA CONGREGA	1	1	20
CASERTA POZZOVETERE	VIA CONGREGA	4	2	20
CASERTA POZZOVETERE	VIA CONGREGA	5	2	20
CASERTA POZZOVETERE	VIA CONGREGA	11	2	20
CASERTA POZZOVETERE	VIA CONGREGA	12	2	20
CASERTA POZZOVETERE	VIA CONGREGA	14	3	20
CASERTA POZZOVETERE	VIA CONGREGA	15	1	20
CASERTA POZZOVETERE	VIA CONGREGA	28	2	20
CASERTA SOMMANA	VIA CONTE LANDULFO	4	2	20
CASERTA SOMMANA	VIA CONTE LANDULFO	5	3	20
CASERTA SOMMANA	VIA CONTE LANDULFO	6	5	20
CASERTA SOMMANA	VIA CONTE LANDULFO	7	5	20
CASERTA SOMMANA	VIA CONTE LANDULFO	9	4	20
CASERTA SOMMANA	VIA CONTE LANDULFO	12	2	20
CASERTA SOMMANA	VIA CONTE LANDULFO	14	1	20
CASERTA SOMMANA	VIA CONTE LANDULFO	17	4	20

CENTRO/FRAZIONE	DENOMINAZIONE	CIV.	RES.	S.F.
CASERTA SOMMANA	VIA CONTE LANDULFO	18	2	20
CASERTA SOMMANA	VIA CONTE LANDULFO	20	3	20
CASERTA SOMMANA	VIA CONTE LANDULFO	23	8	20
CASERTA SOMMANA	VIA CROCEVIA	1	4	20
CASERTA SOMMANA	VIA CROCEVIA	2	2	20
CASERTA SOMMANA	VIA D.NICOLETTI	4	4	20
CASERTA SOMMANA	VIA D.NICOLETTI	5	2	20
CASERTA SOMMANA	VIA D.NICOLETTI	9	2	20
CASERTA CASOLA	VIA D.RUSSO	2	3	20
CASERTA CASOLA	VIA D.RUSSO	5	3	20
CASERTA CASOLA	VIA D.RUSSO	6	12	20
CASERTA CASOLA	VIA D.RUSSO	8	40	20
CASERTA POZZOVETERE	VIA D.RUSSO	8	2	20
CASERTA CASOLA	VIA D.RUSSO	10	1	20
CASERTA CASOLA	VIA D.RUSSO	12	3	20
CASERTA CASOLA	VIA D.RUSSO	13	43	20
CASERTA CASOLA	VIA D.RUSSO	14	2	20
CASERTA CASOLA	VIA D.RUSSO	15	4	20
CASERTA CASOLA	VIA D.RUSSO	17	12	20
CASERTA CASOLA	VIA D.RUSSO	20	5	20
CASERTA CASOLA	VIA D.RUSSO	23	3	20
CASERTA CASOLA	VIA D.RUSSO	25	3	20
CASERTA CASOLA	VIA D.RUSSO	71	1	20
CASERTA CASERTAVECCHIA	VIA DEL CASTELLO	1	5	20
CASERTA CASERTAVECCHIA	VIA DEL CASTELLO	4	2	20
CASERTA CASERTAVECCHIA	VIA DEL CASTELLO	7	3	20
CASERTA CASERTAVECCHIA	VIA DEL CASTELLO	13	1	20
CASERTA CASERTAVECCHIA	VIA DEL SEGGIO	1	1	20
CASERTA CASERTAVECCHIA	VIA DEL SEGGIO	2	4	20
CASERTA CASERTAVECCHIA	VIA DEL SEGGIO	3	1	20
CASERTA CASERTAVECCHIA	VIA DELLA CONTESSA IOLANDA	4	4	20
CASERTA CASERTAVECCHIA	VIA DELLA CONTESSA IOLANDA	8	1	20
CASERTA POZZOVETERE	VIA DELLA FONTE	2	3	20
CASERTA POZZOVETERE	VIA DELLA FONTE	11	1	20
CASERTA CASERTAVECCHIA	VIA DELLA VALLE	2	3	20
CASERTA CASERTAVECCHIA	VIA DELLA VALLE	6	7	20
CASERTA CASERTAVECCHIA	VIA DELLE GREGGI	24	2	20
CASERTA POZZOVETERE	VIA E.COSENZ	1	5	20
CASERTA POZZOVETERE	VIA E.COSENZ	6	8	20
CASERTA CASERTAVECCHIA	VIA ERCHEMPERTO	10	3	20
CASERTA CASERTAVECCHIA	VIA ERCHEMPERTO	11	3	20
CASERTA POZZOVETERE	VIA F.PARRI	5	1	20
CASERTA POZZOVETERE	VIA F.PARRI	10	4	20
CASERTA POZZOVETERE	VIA F.PARRI	17	1	20
CASERTA CASOLA	VIA F.ROSSI	4	3	20
CASERTA CASOLA	VIA F.ROSSI	6	1	20
CASERTA CASOLA	VIA F.ROSSI	8	1	20
CASERTA CASOLA	VIA F.ROSSI	9	4	20
CASERTA CASOLA	VIA F.ROSSI	10	12	20
CASERTA CASOLA	VIA F.ROSSI	11	3	20
CASERTA CASOLA	VIA F.ROSSI	12	3	20
CASERTA CASOLA	VIA F.ROSSI	14	1	20
CASERTA CASOLA	VIA F.ROSSI	17	8	20

CENTRO/FRAZIONE	DENOMINAZIONE	CIV.	RES.	S.F.
CASERTA CASOLA	VIA F.ROSSI	18	2	20
CASERTA CASOLA	VIA F.ROSSI	19	4	20
CASERTA CASOLA	VIA F.ROSSI	20	3	20
CASERTA CASOLA	VIA F.ROSSI	24	1	20
CASERTA CASOLA	VIA F.ROSSI	27	3	20
CASERTA CASOLA	VIA F.ROSSI	28	1	20
CASERTA CASOLA	VIA F.ROSSI	30	2	20
CASERTA CASOLA	VIA F.ROSSI	33	1	20
CASERTA CASOLA	VIA F.ROSSI	34	8	20
CASERTA CASOLA	VIA F.ROSSI	37	8	20
CASERTA CASOLA	VIA F.ROSSI	38	4	20
CASERTA CASOLA	VIA F.ROSSI	39	3	20
CASERTA CASOLA	VIA F.ROSSI	40	7	20
CASERTA CASOLA	VIA F.ROSSI	41	22	20
CASERTA CASOLA	VIA F.ROSSI	45	2	20
CASERTA CASOLA	VIA F.ROSSI	46	1	20
CASERTA CASOLA	VIA F.ROSSI	36/A	3	20
CASERTA CASOLA	VIA F.ROSSI	36/C	3	20
CASERTA CASOLA	VIA F.ROSSI	41/A	3	20
CASERTA CASOLA	VIA F.ROSSI	41/B	5	20
CASERTA CASOLA	VIA F.ROSSI	41/C	3	20
CASERTA CASOLA	VIA F.ROSSI	41/C	2	20
CASERTA CASOLA	VIA F.ROSSI	41D	1	20
CASERTA CASOLA	VIA F.ROSSI	43/F	3	20
CASERTA CASOLA	VIA F.ROSSI	43/H	3	20
CASERTA CASOLA	VIA F.ROSSI I TRAVERSA	7	3	20
CASERTA CASERTAVECCHIA	VIA FATTA	2	4	20
CASERTA CASERTAVECCHIA	VIA FATTA	3	5	20
CASERTA CASERTAVECCHIA	VIA FATTA	8	1	20
CASERTA CASERTAVECCHIA	VIA FEDERICO II DI SVEVIA	5	1	20
CASERTA CASERTAVECCHIA	VIA FEDERICO II DI SVEVIA	6	3	20
CASERTA CASERTAVECCHIA	VIA FEDERICO II DI SVEVIA	7	1	20
CASERTA CASERTAVECCHIA	VIA FEDERICO II DI SVEVIA	8	2	20
CASERTA CASERTAVECCHIA	VIA FEDERICO II DI SVEVIA	9	1	20
CASERTA TUORO	VIA FONTANA	20	1	20
CASERTA SOMMANA	VIA FRESE	12	4	20
CASERTA SOMMANA	VIA FRESE	16	3	20
CASERTA SOMMANA	VIA FRESE	24	1	20
CASERTA POZZOVETERE	VIA G.ALTOBELLI	5	5	20
CASERTA POZZOVETERE	VIA G.ALTOBELLI	6	7	20
CASERTA POZZOVETERE	VIA G.ALTOBELLI	7	3	20
CASERTA POZZOVETERE	VIA G.ALTOBELLI	9	3	20
CASERTA POZZOVETERE	VIA G.ALTOBELLI	11	6	20
CASERTA POZZOVETERE	VIA G.ALTOBELLI	12	1	20
CASERTA POZZOVETERE	VIA G.ALTOBELLI	14	3	20
CASERTA POZZOVETERE	VIA G.ALTOBELLI	15	7	20
CASERTA POZZOVETERE	VIA G.ALTOBELLI	17	3	20
CASERTA POZZOVETERE	VIA G.ALTOBELLI	21	4	20
CASERTA POZZOVETERE	VIA G.ALTOBELLI	22	5	20
CASERTA POZZOVETERE	VIA G.ALTOBELLI	24	3	20
CASERTA POZZOVETERE	VIA G.ALTOBELLI	26	10	20
CASERTA POZZOVETERE	VIA G.AVEZZANA	4	1	20
CASERTA POZZOVETERE	VIA G.MIRRI	2	1	20

CENTRO/FRAZIONE	DENOMINAZIONE	CIV.	RES.	S.F.
CASERTA POZZOVETERE	VIA G.SIRTORI	1	4	20
CASERTA POZZOVETERE	VIA GIARDONI	5	6	20
CASERTA POZZOVETERE	VIA GIARDONI	8	9	20
CASERTA POZZOVETERE	VIA IADEVAIA	3	1	20
CASERTA POZZOVETERE	VIA IADEVAIA	11	3	20
CASERTA POZZOVETERE	VIA IADEVAIA	41	6	20
CASERTA POZZOVETERE	VIA IADEVAIA I TRAVERSA	16	1	20
CASERTA POZZOVETERE	VIA IADEVAIA I TRAVERSA		2	20
CASERTA CASERTAVECCHIA	VIA LUPARA	8	2	20
CASERTA CASERTAVECCHIA	VIA LUPARA	11	1	20
CASERTA CASOLA	VIA M.FELICI	3	3	20
CASERTA CASOLA	VIA M.FELICI	9	6	20
CASERTA CASOLA	VIA M.FELICI	12	2	20
CASERTA CASERTAVECCHIA	VIA M.FIERRO	2	5	20
CASERTA POZZOVETERE	VIA MANDATO	3	1	20
CASERTA POZZOVETERE	VIA MANDATO	5	4	20
CASERTA POZZOVETERE	VIA MANDATO	6	4	20
CASERTA POZZOVETERE	VIA MANDATO	8	1	20
CASERTA POZZOVETERE	VIA MANDATO	8	2	20
CASERTA POZZOVETERE	VIA MANDATO	10	2	20
CASERTA POZZOVETERE	VIA MANDATO	15	2	20
CASERTA POZZOVETERE	VIA MANDATO	16	1	20
CASERTA POZZOVETERE	VIA MANDATO	18	3	20
CASERTA POZZOVETERE	VIA MOCCIA	1	1	20
CASERTA POZZOVETERE	VIA MOCCIA	3	3	20
CASERTA POZZOVETERE	VIA MOCCIA	4	3	20
CASERTA POZZOVETERE	VIA MOCCIA	5	4	20
CASERTA POZZOVETERE	VIA MOCCIA	8	4	20
CASERTA POZZOVETERE	VIA MOCCIA	9	4	20
CASERTA POZZOVETERE	VIA MOCCIA	10	8	20
CASERTA POZZOVETERE	VIA MOCCIA	11	5	20
CASERTA POZZOVETERE	VIA MOCCIA	15	3	20
CASERTA POZZOVETERE	VIA MOCCIA	18	1	20
CASERTA POZZOVETERE	VIA MOCCIA	20	2	20
CASERTA POZZOVETERE	VIA MOCCIA	22	1	20
CASERTA POZZOVETERE	VIA MOCCIA	24	2	20
CASERTA POZZOVETERE	VIA MOCCIA	28	6	20
CASERTA POZZOVETERE	VIA MOCCIA	30	9	20
CASERTA POZZOVETERE	VIA MONTE MAINO	7	3	20
CASERTA POZZOVETERE	VIA MONTE MAINO	19	5	20
CASERTA POZZOVETERE	VIA MONTE MAINO	27	2	20
CASERTA CASOLA	VIA N.BIXIO	10	5	20
CASERTA CASOLA	VIA N.BIXIO	13	3	20
CASERTA CASOLA	VIA N.BIXIO	14	3	20
CASERTA CASOLA	VIA N.BIXIO	17	1	20
CASERTA CASOLA	VIA N.BIXIO	19	1	20
CASERTA CASOLA	VIA N.BIXIO	21	9	20
CASERTA CASOLA	VIA N.BIXIO	23	1	20
CASERTA CASOLA	VIA N.BIXIO	25	1	20
CASERTA CASOLA	VIA N.BIXIO	35	2	20
CASERTA CASOLA	VIA N.PIOMBINO	1	9	20
CASERTA CASOLA	VIA N.PIOMBINO	4	1	20
CASERTA CASOLA	VIA N.PIOMBINO	7	5	20

CENTRO/FRAZIONE	DENOMINAZIONE	CIV.	RES.	S.F.
CASERTA CASOLA	VIA N.PIOMBINO	10	10	20
CASERTA CASOLA	VIA N.PIOMBINO	11	6	20
CASERTA CASOLA	VIA N.PIOMBINO	14	6	20
CASERTA CASOLA	VIA N.PIOMBINO	16	4	20
CASERTA CASOLA	VIA N.PIOMBINO	17	5	20
CASERTA CASOLA	VIA N.PIOMBINO	17	1	20
CASERTA CASOLA	VIA N.PIOMBINO	19	7	20
CASERTA CASOLA	VIA N.PIOMBINO	22	4	20
CASERTA POZZOVETERE	VIA O.RINALDI	4	4	20
CASERTA SOMMANA	VIA P.BRONZETTI	1	2	20
CASERTA SOMMANA	VIA P.BRONZETTI	2	1	20
CASERTA SOMMANA	VIA P.BRONZETTI	6	1	20
CASERTA CASOLA	VIA PIER DELLA VIGNA	1	7	20
CASERTA CASOLA	VIA PIER DELLA VIGNA	3	11	20
CASERTA CASOLA	VIA PIER DELLA VIGNA	4	5	20
CASERTA CASOLA	VIA PIER DELLA VIGNA	8	2	20
CASERTA CASOLA	VIA PIER DELLA VIGNA	10	7	20
CASERTA CASOLA	VIA PIER DELLA VIGNA	32	4	20
CASERTA POZZOVETERE	VIA POZZO	9	7	20
CASERTA POZZOVETERE	VIA POZZO	22	1	20
CASERTA CASOLA	VIA RISORGIMENTO	5	13	20
CASERTA CASOLA	VIA RISORGIMENTO	6	4	20
CASERTA CASOLA	VIA RISORGIMENTO	7	4	20
CASERTA CASOLA	VIA RISORGIMENTO	8	2	20
CASERTA CASOLA	VIA RISORGIMENTO	10	4	20
CASERTA CASOLA	VIA RISORGIMENTO	13	4	20
CASERTA CASOLA	VIA RISORGIMENTO	14	3	20
CASERTA CASOLA	VIA RISORGIMENTO	18	2	20
CASERTA CASOLA	VIA RISORGIMENTO	19	5	20
CASERTA CASOLA	VIA RISORGIMENTO	21	3	20
CASERTA CASOLA	VIA RISORGIMENTO	27	6	20
CASERTA CASOLA	VIA RISORGIMENTO	28	11	20
CASERTA CASOLA	VIA RISORGIMENTO	30	4	20
CASERTA CASOLA	VIA RISORGIMENTO	32	6	20
CASERTA CASOLA	VIA RISORGIMENTO	30/A	2	20
CASERTA POZZOVETERE	VIA SAIANO	1	1	20
CASERTA POZZOVETERE	VIA SAIANO	3	1	20
CASERTA POZZOVETERE	VIA SAIANO	7	1	20
CASERTA CASERTAVECCHIA	VIA SAN BIAGIO	4	1	20
CASERTA CASERTAVECCHIA	VIA SAN BIAGIO	6	2	20
CASERTA CASERTAVECCHIA	VIA SAN BIAGIO	11	2	20
CASERTA CASERTAVECCHIA	VIA SAN BIAGIO	20	2	20
CASERTA SOMMANA	VIA SAN GIUSEPPE	1	18	20
CASERTA SOMMANA	VIA SAN GIUSEPPE	2	4	20
CASERTA SOMMANA	VIA SAN GIUSEPPE	4	1	20
CASERTA SOMMANA	VIA SAN GIUSEPPE	6	7	20
CASERTA SOMMANA	VIA SAN GIUSEPPE	7	4	20
CASERTA SOMMANA	VIA SAN GIUSEPPE	8	4	20
CASERTA SOMMANA	VIA SAN GIUSEPPE	9	3	20
CASERTA SOMMANA	VIA SAN GIUSEPPE	10	2	20
CASERTA SOMMANA	VIA SAN GIUSEPPE	14	4	20
CASERTA SOMMANA	VIA SAN GIUSEPPE	16	2	20
CASERTA SOMMANA	VIA SAN GIUSEPPE	17	5	20

CENTRO/FRAZIONE	DENOMINAZIONE	CIV.	RES.	S.F.
CASERTA SOMMANA	VIA SAN GIUSEPPE	24	3	20
CASERTA SOMMANA	VIA SAN GIUSEPPE	27	1	20
CASERTA SOMMANA	VIA SAN GIUSEPPE		1	20
CASERTA CASERTAVECCHIA	VIA SAN MICHELE ARCANGELO	4	2	20
CASERTA CASERTAVECCHIA	VIA SAN MICHELE ARCANGELO	5	1	20
CASERTA CASERTAVECCHIA	VIA SAN MICHELE ARCANGELO	7	4	20
CASERTA CASERTAVECCHIA	VIA SAN MICHELE ARCANGELO	10	2	20
CASERTA CASERTAVECCHIA	VIA SAN MICHELE ARCANGELO	13	3	20
CASERTA CASERTAVECCHIA	VIA SAN MICHELE ARCANGELO	15	5	20
CASERTA CASERTAVECCHIA	VIA SAN MICHELE ARCANGELO	24	3	20
CASERTA CASERTAVECCHIA	VIA SAN MICHELE ARCANGELO	26	1	20
CASERTA CASERTAVECCHIA	VIA SAN MICHELE ARCANGELO	30	1	20
CASERTA CASERTAVECCHIA	VIA SAN MICHELE ARCANGELO	32	8	20
CASERTA CASERTAVECCHIA	VIA SAN MICHELE ARCANGELO	36	1	20
CASERTA CASOLA	VIA SAN VITALIANO	4	2	20
CASERTA CASOLA	VIA SAN VITALIANO	8	3	20
CASERTA CASOLA	VIA SAN VITALIANO	19	3	20
CASERTA CASOLA	VIA SAN VITALIANO	26	1	20
CASERTA CASOLA	VIA SAN VITALIANO	31	3	20
CASERTA CASOLA	VIA SAN VITALIANO	31	1	20
CASERTA CASOLA	VIA SAN VITALIANO	37	2	20
CASERTA CASOLA	VIA SAN VITALIANO	38	2	20
CASERTA CASOLA	VIA SAN VITALIANO I TRAV.	4	4	20
CASERTA POZZOVETERE	VIA SANSEVERINO	9	7	20
CASERTA SOMMANA	VIA SANSEVERINO	10	2	20
CASERTA POZZOVETERE	VIA SANSEVERINO	12	12	20
CASERTA POZZOVETERE	VIA SANSEVERINO	13	5	20
CASERTA SOMMANA	VIA SANSEVERINO	15	4	20
CASERTA POZZOVETERE	VIA SANSEVERINO	16	2	20
CASERTA SOMMANA	VIA SANSEVERINO	17	4	20
CASERTA POZZOVETERE	VIA SANSEVERINO	23	2	20
CASERTA POZZOVETERE	VIA SANSEVERINO	24	4	20
CASERTA POZZOVETERE	VIA SANSEVERINO	26	1	20
CASERTA POZZOVETERE	VIA SANSEVERINO	27	3	20
CASERTA POZZOVETERE	VIA SANSEVERINO	29	7	20
CASERTA POZZOVETERE	VIA SANSEVERINO	30	1	20
CASERTA SOMMANA	VIA SANSEVERINO	30	2	20
CASERTA POZZOVETERE	VIA SANSEVERINO	37	4	20
CASERTA POZZOVETERE	VIA SANSEVERINO	39	1	20
CASERTA POZZOVETERE	VIA SANSEVERINO	42	6	20
CASERTA POZZOVETERE	VIA SANSEVERINO	47	2	20
CASERTA SOMMANA	VIA SANSEVERINO	47	2	20
CASERTA POZZOVETERE	VIA SANSEVERINO	48	2	20
CASERTA POZZOVETERE	VIA SANSEVERINO	58	4	20
CASERTA SOMMANA	VIA SANSEVERINO	58	2	20
CASERTA POZZOVETERE	VIA SANSEVERINO	11/A	7	20
CASERTA POZZOVETERE	VIA SANSEVERINO	17/A	2	20
CASERTA POZZOVETERE	VIA SANSEVERINO	30/A	2	20
CASERTA CASOLA	VIA SANT'ERASMO	7	5	20
CASERTA CASOLA	VIA SANT'ERASMO	8	1	20
CASERTA CASOLA	VIA SANT'ERASMO	12	4	20
CASERTA CASOLA	VIA SANT'ERASMO	13	4	20
CASERTA CASOLA	VIA SANT'ERASMO	15	4	20

CENTRO/FRAZIONE	DENOMINAZIONE	CIV.	RES.	S.F.
CASERTA CASOLA	VIA SANT'ERASMO	16	3	20
CASERTA CASOLA	VIA SANT'ERASMO	28	3	20
CASERTA CASOLA	VIA SANT'ERASMO	30	2	20
CASERTA CASERTAVECCHIA	VIA SIFFRIDINA	2	5	20
CASERTA CASERTAVECCHIA	VIA SIFFRIDINA	6	3	20
CASERTA CASERTAVECCHIA	VIA SIFFRIDINA	13	4	20
CASERTA CASERTAVECCHIA	VIA SOPRA LE MURA	1	1	20
CASERTA CASERTAVECCHIA	VIA SOPRA LE MURA	3	5	20
CASERTA CASERTAVECCHIA	VIA SOPRA LE MURA	7	2	20
CASERTA CASOLA	VIA STARZA	8	7	20
CASERTA CASOLA	VIA TADDEO DA SESSA	3	1	20
CASERTA CASOLA	VIA TADDEO DA SESSA	5	1	20
CASERTA SOMMANA	VIA TIGLIO	1	4	20
CASERTA SOMMANA	VIA TIGLIO	3	2	20
CASERTA SOMMANA	VIA TIGLIO	4	10	20
CASERTA SOMMANA	VIA TIGLIO	5	5	20
CASERTA SOMMANA	VIA TIGLIO	11	2	20
CASERTA SOMMANA	VIA TIGLIO	13	7	20
CASERTA SOMMANA	VIA TIGLIO	15	3	20
CASERTA SOMMANA	VIA TIGLIO	16	1	20
CASERTA SOMMANA	VIA TIGLIO	21	3	20
CASERTA SOMMANA	VIA TIGLIO	27	2	20
CASERTA SOMMANA	VIA TIGLIO	29	4	20
CASERTA SOMMANA	VIA TIGLIO	35	6	20
CASERTA SOMMANA	VIA TIGLIO	37	1	20
CASERTA SOMMANA	VIA TIGLIO	41	1	20
CASERTA SOMMANA	VIA TIGLIO	43	2	20
CASERTA SOMMANA	VIA TIGLIO	49	6	20
CASERTA SOMMANA	VIA TIGLIO	57	4	20
CASERTA SOMMANA	VIA TIGLIO	61	8	20
CASERTA SOMMANA	VIA TIGLIO	63	5	20
CASERTA SOMMANA	VIA TIGLIO	65	2	20
CASERTA SOMMANA	VIA TIGLIO I TRAV.	2	1	20
CASERTA CASERTAVECCHIA	VIA TORRE	1	2	20
CASERTA CASERTAVECCHIA	VIA TORRE	4	3	20
CASERTA CASERTAVECCHIA	VIA TORRE	7	1	20
CASERTA CASERTAVECCHIA	VIA TORRE	9	3	20
CASERTA CASERTAVECCHIA	VIA TORRE	17	2	20
CASERTA CASERTAVECCHIA	VIA TORRE	19	1	20
CASERTA CASERTAVECCHIA	VIA TORRE	27	2	20
CASERTA CASERTAVECCHIA	VIA TORRE I	4	2	20
CASERTA CASERTAVECCHIA	VIA TORRE I	6	6	20
CASERTA CASERTAVECCHIA	VIA TORRE I	8	1	20
CASERTA CASERTAVECCHIA	VIA TORRE I	17	4	20
CASERTA CASERTAVECCHIA	VIA TORRE II	3	2	20
CASERTA CASERTAVECCHIA	VIA TORRE II	4	4	20
CASERTA CASERTAVECCHIA	VIA TORRE II	17	1	20
CASERTA CASERTAVECCHIA	VIA TORRE II	18	1	20
CASERTA CASERTAVECCHIA	VIA TORRE II	27	2	20
CASERTA CASERTAVECCHIA	VIA TORRE II	33	10	20
CASERTA CASERTAVECCHIA	VIA UZZI	1	4	20
CASERTA CASERTAVECCHIA	VIA UZZI	4	5	20
CASERTA CASERTAVECCHIA	VIA UZZI	8	1	20

CENTRO/FRAZIONE	DENOMINAZIONE	CIV.	RES.	S.F.
CASERTA POZZOVETERE	VIA V.G.ORSINI	1	3	20
CASERTA POZZOVETERE	VIA V.G.ORSINI	4	4	20
CASERTA POZZOVETERE	VIA V.G.ORSINI	5	2	20
CASERTA POZZOVETERE	VIA V.G.ORSINI	8	8	20
CASERTA CASOLA	VIA V.ROSSETTI	3	1	20
CASERTA CASOLA	VIA V.ROSSETTI	4	3	20
CASERTA CASOLA	VIA V.ROSSETTI	7	9	20
CASERTA CASOLA	VIA V.ROSSETTI	8	4	20
CASERTA CASERTAVECCHIA	VIA V.ROSSETTI	9	3	20
CASERTA CASOLA	VIA V.ROSSETTI	10	4	20
CASERTA CASOLA	VIA V.ROSSETTI	13	1	20
CASERTA CASERTAVECCHIA	VIA V.ROSSETTI	15	4	20
CASERTA CASOLA	VIA V.ROSSETTI	15	11	20
CASERTA CASERTAVECCHIA	VIA V.ROSSETTI	16	1	20
CASERTA CASOLA	VIA V.ROSSETTI	20	23	20
CASERTA CASERTAVECCHIA	VIA V.ROSSETTI	22	1	20
CASERTA CASOLA	VIA V.ROSSETTI	22	5	20
CASERTA CASOLA	VIA V.ROSSETTI	29	4	20
CASERTA CASOLA	VIA V.ROSSETTI	33	6	20
CASERTA CASOLA	VIA V.ROSSETTI	39	3	20
CASERTA CASOLA	VIA V.ROSSETTI	43	1	20
CASERTA CASOLA	VIA V.ROSSETTI	47	8	20
CASERTA CASOLA	VIA V.ROSSETTI	53	3	20
CASERTA CASOLA	VIA V.ROSSETTI	57	2	20
CASERTA CASOLA	VIA V.ROSSETTI	59	5	20
CASERTA CASOLA	VIA V.ROSSETTI	69	1	20
CASERTA CASERTAVECCHIA	VIA V.ROSSETTI	72	3	20
CASERTA CASOLA	VIA V.ROSSETTI	73	2	20
CASERTA POZZOVETERE	VICOLO G.MISSORI	1	1	20
CASERTA POZZOVETERE	VICOLO R.G.GOLINELLI	4	3	20
		Totale	1.980	
CASERTA TUORO	PIAZZA N.SUPPA	3	1	21
CASERTA GARZANO	VIA A.CUTILLO	9	57	21
CASERTA TUORO	VIA ALFONSO DI BORBONE	1	33	21
CASERTA TUORO	VIA ALFONSO DI BORBONE	2	28	21
CASERTA TUORO	VIA ALFONSO DI BORBONE	4	11	21
CASERTA TUORO	VIA ALFONSO DI BORBONE	6	20	21
CASERTA TUORO	VIA ALFONSO DI BORBONE	8	27	21
CASERTA TUORO	VIA ALFONSO DI BORBONE	10	27	21
CASERTA TUORO	VIA ALFONSO DI BORBONE	13	28	21
CASERTA TUORO	VIA BISCARDI	3	9	21
CASERTA TUORO	VIA BISCARDI	4	1	21
CASERTA TUORO	VIA BISCARDI	5	5	21
CASERTA TUORO	VIA BISCARDI	11	3	21
CASERTA TUORO	VIA BISCARDI	12	3	21
CASERTA TUORO	VIA BISCARDI	13	4	21
CASERTA TUORO	VIA BISCARDI	15	1	21
CASERTA TUORO	VIA BISCARDI	17	3	21
CASERTA TUORO	VIA BISCARDI	25	8	21
CASERTA TUORO	VIA CANCELLO	4	5	21
CASERTA TUORO	VIA CANCELLO	6	3	21
CASERTA TUORO	VIA CANCELLO	19	5	21
CASERTA TUORO	VIA CANCELLO	20	13	21

CENTRO/FRAZIONE	DENOMINAZIONE	CIV.	RES.	S.F.
CASERTA TUORO	VIA CANCELLO	22	2	21
CASERTA TUORO	VIA CANCELLO	25	5	21
CASERTA TUORO	VIA CANCELLO	26	3	21
CASERTA TUORO	VIA CANCELLO	27	5	21
CASERTA TUORO	VIA CANCELLO	31	4	21
CASERTA TUORO	VIA CANCELLO	32	3	21
CASERTA TUORO	VIA CANCELLO	35	4	21
CASERTA TUORO	VIA CANCELLO	39	3	21
CASERTA TUORO	VIA CANCELLO	43	3	21
CASERTA TUORO	VIA CANCELLO	44	1	21
CASERTA TUORO	VIA CANCELLO	45	1	21
CASERTA TUORO	VIA CANCELLO	53	2	21
CASERTA TUORO	VIA CANCELLO	55	2	21
CASERTA TUORO	VIA CANCELLO	58	5	21
CASERTA TUORO	VIA CANCELLO	60	9	21
CASERTA TUORO	VIA CANCELLO	62	9	21
CASERTA TUORO	VIA CANCELLO	63	2	21
CASERTA TUORO	VIA CANCELLO	65	4	21
CASERTA TUORO	VIA CANCELLO	67	4	21
CASERTA TUORO	VIA CANCELLO	70	8	21
CASERTA TUORO	VIA CANCELLO	72	5	21
CASERTA TUORO	VIA CANCELLO	76	5	21
CASERTA TUORO	VIA CANCELLO	78	2	21
CASERTA TUORO	VIA CANCELLO	84	4	21
CASERTA TUORO	VIA CANCELLO	90	4	21
CASERTA TUORO	VIA CANCELLO	96	3	21
CASERTA TUORO	VIA CANCELLO	100	4	21
CASERTA TUORO	VIA CANCELLO	62/D	7	21
CASERTA TUORO	VIA CANCELLO	62/D	4	21
CASERTA TUORO	VIA CANCELLO	96/A	4	21
CASERTA TUORO	VIA CANCELLO	96/BIS	6	21
CASERTA SANTA BARBARA	VIA CARCARA	1	10	21
CASERTA SANTA BARBARA	VIA CARCARA	2	9	21
CASERTA SANTA BARBARA	VIA CARCARA	4	1	21
CASERTA SANTA BARBARA	VIA CARCARA	6	2	21
CASERTA SANTA BARBARA	VIA CARCARA	8	4	21
CASERTA SANTA BARBARA	VIA CARCARA	16	2	21
CASERTA SANTA BARBARA	VIA CARCARA	24	1	21
CASERTA SANTA BARBARA	VIA CARLO ALBERTO	2	6	21
CASERTA SANTA BARBARA	VIA CARLO ALBERTO	6	4	21
CASERTA SANTA BARBARA	VIA CARLO ALBERTO	12	1	21
CASERTA SANTA BARBARA	VIA CARLO ALBERTO	18	4	21
CASERTA SANTA BARBARA	VIA CARLO ALBERTO	20	6	21
CASERTA SANTA BARBARA	VIA CARLO ALBERTO	26	6	21
CASERTA SANTA BARBARA	VIA CARLO ALBERTO	30	1	21
CASERTA SANTA BARBARA	VIA CASAMASELLA	2	6	21
CASERTA SANTA BARBARA	VIA CASAMASELLA	3	2	21
CASERTA SANTA BARBARA	VIA CASAMASELLA	4	2	21
CASERTA SANTA BARBARA	VIA CASAMASELLA	6	2	21
CASERTA SANTA BARBARA	VIA CASAMASELLA	7	1	21
CASERTA SANTA BARBARA	VIA CASAMASELLA	9	5	21
CASERTA SANTA BARBARA	VIA CASAMASELLA	11	1	21
CASERTA SANTA BARBARA	VIA CASAMASELLA	13	1	21

CENTRO/FRAZIONE	DENOMINAZIONE	CIV.	RES.	S.F.
CASERTA SANTA BARBARA	VIA CASAMASELLA	15	3	21
CASERTA SANTA BARBARA	VIA CASAMASELLA	17	2	21
CASERTA SANTA BARBARA	VIA CASAMASELLA	19	9	21
CASERTA SANTA BARBARA	VIA CASAMASSARO	1	4	21
CASERTA SANTA BARBARA	VIA CASAMASSARO	2	5	21
CASERTA SANTA BARBARA	VIA CASAMASSARO	3	1	21
CASERTA SANTA BARBARA	VIA CASAMASSARO	4	1	21
CASERTA SANTA BARBARA	VIA CASAMASSARO	5	3	21
CASERTA SANTA BARBARA	VIA CASAMASSARO	6	3	21
CASERTA SANTA BARBARA	VIA CASAMASSARO	8	3	21
CASERTA SANTA BARBARA	VIA CASAMASSARO	9	9	21
CASERTA SANTA BARBARA	VIA CASAMASSARO	12	9	21
CASERTA SANTA BARBARA	VIA CASAMASSARO	14	12	21
CASERTA SANTA BARBARA	VIA CASAMASSARO	16	1	21
CASERTA GARZANO	VIA COMUNALE PER GARZANO	1	13	21
CASERTA TUORO	VIA D.FONTANA	1	4	21
CASERTA TUORO	VIA D.FONTANA	2	4	21
CASERTA TUORO	VIA D.FONTANA	4	2	21
CASERTA TUORO	VIA D.FONTANA	8	2	21
CASERTA TUORO	VIA D.FONTANA	10	14	21
CASERTA TUORO	VIA D.FONTANA	12	2	21
CASERTA TUORO	VIA D.FONTANA	13	9	21
CASERTA TUORO	VIA D.FONTANA	14	1	21
CASERTA TUORO	VIA D.FONTANA	16	3	21
CASERTA TUORO	VIA D.FONTANA	18	32	21
CASERTA TUORO	VIA D.FONTANA	20	72	21
CASERTA TUORO	VIA D.FONTANA	23	1	21
CASERTA TUORO	VIA D.FONTANA	29	3	21
CASERTA TUORO	VIA D.FONTANA	30	3	21
CASERTA TUORO	VIA D.FONTANA	31	2	21
CASERTA TUORO	VIA D.FONTANA	33	1	21
CASERTA TUORO	VIA D.FONTANA	35	1	21
CASERTA TUORO	VIA D.FONTANA	38	3	21
CASERTA TUORO	VIA D.FONTANA	41	1	21
CASERTA TUORO	VIA D.FONTANA	44	2	21
CASERTA TUORO	VIA D.FONTANA	46	3	21
CASERTA TUORO	VIA D.FONTANA	48	2	21
CASERTA TUORO	VIA D.FONTANA	51	1	21
CASERTA TUORO	VIA D.FONTANA	54	2	21
CASERTA TUORO	VIA D.FONTANA	58	1	21
CASERTA TUORO	VIA D.FONTANA	60	5	21
CASERTA TUORO	VIA D'ORTA	2	16	21
CASERTA TUORO	VIA D'ORTA	4	1	21
CASERTA TUORO	VIA D'ORTA	14	2	21
CASERTA TUORO	VIA DELL'OLIVELLA	1	9	21
CASERTA TUORO	VIA DELL'OLIVELLA	3	12	21
CASERTA TUORO	VIA DELL'OLIVELLA	5	1	21
CASERTA TUORO	VIA DI VIGNA BRIGIDA	2	3	21
CASERTA TUORO	VIA DI VIGNA BRIGIDA	3	2	21
CASERTA TUORO	VIA DI VIGNA BRIGIDA	4	6	21
CASERTA TUORO	VIA DI VIGNA BRIGIDA	5	1	21
CASERTA TUORO	VIA DI VIGNA BRIGIDA	6	1	21
CASERTA TUORO	VIA DI VIGNA BRIGIDA	8	1	21

CENTRO/FRAZIONE	DENOMINAZIONE	CIV.	RES.	S.F.
CASERTA TUORO	VIA DI VIGNA BRIGIDA	9	4	21
CASERTA TUORO	VIA DI VIGNA BRIGIDA	10	26	21
CASERTA TUORO	VIA DI VIGNA BRIGIDA	11	4	21
CASERTA TUORO	VIA DI VIGNA BRIGIDA	15	2	21
CASERTA TUORO	VIA DI VIGNA BRIGIDA	18	4	21
CASERTA TUORO	VIA DI VIGNA BRIGIDA	20	7	21
CASERTA TUORO	VIA DI VIGNA BRIGIDA	18/B	5	21
CASERTA TUORO	VIA DI VIGNA BRIGIDA	18/C	2	21
CASERTA TUORO	VIA DI VIGNA BRIGIDA	18/G	4	21
CASERTA TUORO	VIA DI VIGNA BRIGIDA	18/H	4	21
CASERTA TUORO	VIA DI VIGNA BRIGIDA	20/C	2	21
CASERTA GARZANO	VIA EREMO DI SAN MICHELE	5	4	21
CASERTA GARZANO	VIA EREMO DI SAN MICHELE	9	4	21
CASERTA GARZANO	VIA EREMO DI SAN MICHELE	15	5	21
CASERTA GARZANO	VIA EREMO DI SAN MICHELE	16	2	21
CASERTA GARZANO	VIA EREMO DI SAN MICHELE	18	3	21
CASERTA TUORO	VIA FANELLI	1	4	21
CASERTA TUORO	VIA FANELLI	2	16	21
CASERTA TUORO	VIA FANELLI	3	9	21
CASERTA TUORO	VIA FANELLI	4	3	21
CASERTA TUORO	VIA FANELLI	5	7	21
CASERTA TUORO	VIA FANELLI	6	84	21
CASERTA TUORO	VIA FANELLI	11	1	21
CASERTA TUORO	VIA G.GIAMPIETRO	2	2	21
CASERTA TUORO	VIA G.GIAMPIETRO	4	2	21
CASERTA TUORO	VIA G.GIAMPIETRO	5	4	21
CASERTA TUORO	VIA G.GIAMPIETRO	6	1	21
CASERTA TUORO	VIA G.GIAMPIETRO	7	2	21
CASERTA TUORO	VIA G.GIAMPIETRO	11	1	21
CASERTA TUORO	VIA G.GIAMPIETRO	13	2	21
CASERTA TUORO	VIA G.GIAMPIETRO	19	6	21
CASERTA GARZANO	VIA G.IMPASTATO	8	4	21
CASERTA GARZANO	VIA G.IMPASTATO	10	2	21
CASERTA GARZANO	VIA G.IMPASTATO	12	5	21
CASERTA GARZANO	VIA G.IMPASTATO	16	1	21
CASERTA SANTA BARBARA	VIA G.SANTACROCE	1	6	21
CASERTA SANTA BARBARA	VIA G.SANTACROCE	7	1	21
CASERTA SANTA BARBARA	VIA G.SANTACROCE	9	5	21
CASERTA SANTA BARBARA	VIA G.SANTACROCE	13	8	21
CASERTA SANTA BARBARA	VIA G.SANTACROCE	25	8	21
CASERTA SANTA BARBARA	VIA G.SANTACROCE	35	79	21
CASERTA SANTA BARBARA	VIA MADONNELLE	2	6	21
CASERTA TUORO	VIA MARTIRI DELLE FOIBE	1	4	21
CASERTA TUORO	VIA MARTIRI DELLE FOIBE	6	2	21
CASERTA TUORO	VIA MARTIRI DELLE FOIBE	7	3	21
CASERTA TUORO	VIA MARTIRI DELLE FOIBE	8	2	21
CASERTA TUORO	VIA MARTIRI DELLE FOIBE	11	3	21
CASERTA TUORO	VIA MARTIRI DELLE FOIBE	13	3	21
CASERTA TUORO	VIA MARTIRI DELLE FOIBE	18	4	21
CASERTA TUORO	VIA MARTIRI DELLE FOIBE	21	2	21
CASERTA TUORO	VIA MARTIRI DELLE FOIBE	24	2	21
CASERTA TUORO	VIA MARTIRI DELLE FOIBE	25	2	21
CASERTA TUORO	VIA MARTIRI DELLE FOIBE	26	5	21

CENTRO/FRAZIONE	DENOMINAZIONE	CIV.	RES.	S.F.
CASERTA TUORO	VIA MARTIRI DELLE FOIBE	34	1	21
CASERTA TUORO	VIA MARTIRI DELLE FOIBE	40	2	21
CASERTA SANTA BARBARA	VIA N.NATALE	12	6	21
CASERTA TUORO	VIA PARROCCHIA	1	1	21
CASERTA TUORO	VIA PARROCCHIA	5	1	21
CASERTA TUORO	VIA PARROCCHIA	7	1	21
CASERTA TUORO	VIA PARROCCHIA	10	6	21
CASERTA TUORO	VIA PARROCCHIA	14	1	21
CASERTA TUORO	VIA PARROCCHIA	18	2	21
CASERTA TUORO	VIA PARROCCHIA	21	2	21
CASERTA TUORO	VIA PARROCCHIA	26	1	21
CASERTA TUORO	VIA PARROCCHIA	27	4	21
CASERTA TUORO	VIA PARROCCHIA	32	4	21
CASERTA TUORO	VIA PARROCCHIA	33	1	21
CASERTA TUORO	VIA PARROCCHIA	36	4	21
CASERTA TUORO	VIA PARROCCHIA	37	5	21
CASERTA TUORO	VIA PARROCCHIA	38	1	21
CASERTA TUORO	VIA PARROCCHIA	41	3	21
CASERTA TUORO	VIA PARROCCHIA	42	4	21
CASERTA TUORO	VIA PARROCCHIA	45	2	21
CASERTA TUORO	VIA PARROCCHIA	48	3	21
CASERTA TUORO	VIA PARROCCHIA	50	3	21
CASERTA TUORO	VIA PARROCCHIA	52	1	21
CASERTA TUORO	VIA PARROCCHIA	54	4	21
CASERTA TUORO	VIA PARROCCHIA	56	3	21
CASERTA SANTA BARBARA	VIA PETRARELLE	1	2	21
CASERTA SANTA BARBARA	VIA PETRARELLE	3	4	21
CASERTA SANTA BARBARA	VIA PETRARELLE	7	5	21
CASERTA SANTA BARBARA	VIA PETRARELLE	13	9	21
CASERTA SANTA BARBARA	VIA PETRARELLE	19	2	21
CASERTA SANTA BARBARA	VIA PETRARELLE	23	2	21
CASERTA SANTA BARBARA	VIA PETRARELLE	25	2	21
CASERTA SANTA BARBARA	VIA PETRARELLE	27	8	21
CASERTA SANTA BARBARA	VIA PETRARELLE	31	4	21
CASERTA SANTA BARBARA	VIA PETRARELLE	35	6	21
CASERTA TUORO	VIA PIGNA	6	2	21
CASERTA TUORO	VIA PIGNA	7	6	21
CASERTA TUORO	VIA PIGNA	8	2	21
CASERTA TUORO	VIA PIGNA	9	3	21
CASERTA TUORO	VIA PIGNA	10	5	21
CASERTA TUORO	VIA PIGNA	13	5	21
CASERTA TUORO	VIA PIGNA	14	7	21
CASERTA TUORO	VIA PIGNA	15	4	21
CASERTA TUORO	VIA PIGNA	17	2	21
CASERTA TUORO	VIA PIGNA	19	7	21
CASERTA TUORO	VIA PIGNA	24	9	21
CASERTA TUORO	VIA PIGNA	27	11	21
CASERTA TUORO	VIA PIGNA	28	2	21
CASERTA TUORO	VIA PIGNA	29	6	21
CASERTA TUORO	VIA PIGNA	30	1	21
CASERTA TUORO	VIA PIGNA	36	5	21
CASERTA TUORO	VIA PIGNA	38	9	21
CASERTA TUORO	VIA PIGNA	39	11	21

CENTRO/FRAZIONE	DENOMINAZIONE	CIV.	RES.	S.F.
CASERTA TUORO	VIA PIGNA	47	7	21
CASERTA TUORO	VIA PIGNA	50	3	21
CASERTA TUORO	VIA PIGNA	53	3	21
CASERTA TUORO	VIA PIGNA	59	8	21
CASERTA TUORO	VIA PIGNA	60	1	21
CASERTA TUORO	VIA PIGNA	61	5	21
CASERTA TUORO	VIA PIGNA	66	2	21
CASERTA TUORO	VIA PIGNA	68	2	21
CASERTA TUORO	VIA PIGNA	70	8	21
CASERTA GARZANO	VIA PONTICELLI	7	4	21
CASERTA GARZANO	VIA PONTICELLI	8	5	21
CASERTA GARZANO	VIA PONTICELLI	9	2	21
CASERTA GARZANO	VIA PONTICELLI	10	2	21
CASERTA GARZANO	VIA PONTICELLI	14	4	21
CASERTA GARZANO	VIA PONTICELLI	16	3	21
CASERTA GARZANO	VIA PONTICELLI	22	4	21
CASERTA GARZANO	VIA PONTICELLI	31	1	21
CASERTA GARZANO	VIA PONTICELLI	35	3	21
CASERTA GARZANO	VIA PONTICELLI	36	6	21
CASERTA GARZANO	VIA PONTICELLI	41	5	21
CASERTA GARZANO	VIA PONTICELLI	42	5	21
CASERTA GARZANO	VIA PONTICELLI	56	1	21
CASERTA GARZANO	VIA POZZO	1	1	21
CASERTA GARZANO	VIA POZZO	2	1	21
CASERTA GARZANO	VIA POZZO	3	5	21
CASERTA GARZANO	VIA POZZO	4	8	21
CASERTA GARZANO	VIA POZZO	6	4	21
CASERTA GARZANO	VIA POZZO	11	1	21
CASERTA GARZANO	VIA POZZO	12	12	21
CASERTA GARZANO	VIA POZZO	14	7	21
CASERTA GARZANO	VIA POZZO	15	11	21
CASERTA GARZANO	VIA POZZO	17	9	21
CASERTA GARZANO	VIA POZZO	18	5	21
CASERTA GARZANO	VIA POZZO	21	1	21
CASERTA GARZANO	VIA POZZO	22	4	21
CASERTA GARZANO	VIA POZZO	23	1	21
CASERTA GARZANO	VIA POZZO	25	5	21
CASERTA GARZANO	VIA POZZO	30	3	21
CASERTA GARZANO	VIA POZZO	31	2	21
CASERTA GARZANO	VIA POZZO	32	2	21
CASERTA GARZANO	VIA POZZO	35	2	21
CASERTA GARZANO	VIA POZZO	36	4	21
CASERTA GARZANO	VIA POZZO	40	3	21
CASERTA GARZANO	VIA POZZO	42	10	21
CASERTA GARZANO	VIA POZZO	46	3	21
CASERTA GARZANO	VIA POZZO	48	2	21
CASERTA GARZANO	VIA POZZO	54	4	21
CASERTA GARZANO	VIA POZZO	63	5	21
CASERTA GARZANO	VIA POZZO	75	2	21
CASERTA GARZANO	VIA POZZO		1	21
CASERTA SANTA BARBARA	VIA RUFFO	1	4	21
CASERTA SANTA BARBARA	VIA RUFFO	3	1	21
CASERTA TUORO	VIA SAN MARCO	2	1	21

CENTRO/FRAZIONE	DENOMINAZIONE	CIV.	RES.	S.F.
CASERTA TUORO	VIA SAN MARCO	15	2	21
CASERTA TUORO	VIA SAN MARCO	30	3	21
CASERTA TUORO	VIA SAN MARCO	10/A	4	21
CASERTA TUORO	VIA SAN MARCO	10/C	3	21
CASERTA TUORO	VIA SAN MARCO	10/G	4	21
CASERTA GARZANO	VIA SAN ROCCO	1	3	21
CASERTA GARZANO	VIA SAN ROCCO	2	41	21
CASERTA GARZANO	VIA SAN ROCCO	2	4	21
CASERTA GARZANO	VIA SAN ROCCO	4	1	21
CASERTA GARZANO	VIA SAN ROCCO	7	6	21
CASERTA GARZANO	VIA SAN ROCCO	8	1	21
CASERTA GARZANO	VIA SAN ROCCO	11	6	21
CASERTA GARZANO	VIA SAN ROCCO	12	1	21
CASERTA GARZANO	VIA SAN ROCCO	14	2	21
CASERTA GARZANO	VIA SAN ROCCO	21	2	21
CASERTA GARZANO	VIA SAN ROCCO	35	2	21
CASERTA GARZANO	VIA SAN ROCCO	43	4	21
CASERTA GARZANO	VIA SAN ROCCO	2/A	2	21
CASERTA GARZANO	VIA SAN ROCCO	2/B	10	21
CASERTA GARZANO	VIA SAN ROCCO	2/C	4	21
CASERTA GARZANO	VIA SAN ROCCO	2/D	4	21
CASERTA GARZANO	VIA SAN ROCCO	2/H	17	21
CASERTA GARZANO	VIA SAN ROCCO	2/I	4	21
CASERTA GARZANO	VIA SAN ROCCO	2H	25	21
CASERTA GARZANO	VIA SAN ROCCO COOP IDEA NUOVA	2/H	4	21
CASERTA GARZANO	VIA SAN ROCCO PARCO IL COLLE	2/B	5	21
CASERTA SANTA BARBARA	VIA SAN TOMMASO D'AQUINO	1	4	21
CASERTA SANTA BARBARA	VIA SAN TOMMASO D'AQUINO	6	2	21
CASERTA SANTA BARBARA	VIA SANT'ORSOLA	3	4	21
CASERTA SANTA BARBARA	VIA SANT'ORSOLA	6	3	21
CASERTA SANTA BARBARA	VIA SANT'ORSOLA	10	1	21
CASERTA SANTA BARBARA	VIA SANT'ORSOLA	12	8	21
CASERTA TUORO	VIA SANTA RITA DA CASCIA	2	2	21
CASERTA TUORO	VIA SANTA RITA DA CASCIA	5	3	21
CASERTA TUORO	VIA SANTA SABINA	3	17	21
CASERTA TUORO	VIA SANTA SABINA	4	3	21
CASERTA TUORO	VIA SANTA SABINA	5	5	21
CASERTA TUORO	VIA SANTA SABINA	15	1	21
CASERTA TUORO	VIA SANTO STEFANO	1	1	21
CASERTA TUORO	VIA SANTO STEFANO	2	1	21
CASERTA TUORO	VIA SANTO STEFANO	5	2	21
CASERTA TUORO	VIA SANTO STEFANO	8	3	21
CASERTA TUORO	VIA SANTO STEFANO	9	3	21
CASERTA TUORO	VIA SANTO STEFANO	13	1	21
CASERTA TUORO	VIA SANTO STEFANO	15	12	21
CASERTA TUORO	VIA SANTO STEFANO	17	4	21
CASERTA TUORO	VIA SANTO STEFANO	18	3	21
CASERTA TUORO	VIA SANTO STEFANO	20	1	21
CASERTA TUORO	VIA SANTO STEFANO	24	6	21
CASERTA TUORO	VIA SANTO STEFANO	36	4	21
CASERTA SANTA BARBARA	VIA TIFATINA	1	1	21
CASERTA SANTA BARBARA	VIA TIFATINA	7	1	21
CASERTA SANTA BARBARA	VIA TIFATINA	11	9	21

CENTRO/FRAZIONE	DENOMINAZIONE	CIV.	RES.	S.F.
CASERTA SANTA BARBARA	VIA TIFATINA	18	5	21
CASERTA SANTA BARBARA	VIA TIFATINA	23	3	21
CASERTA SANTA BARBARA	VIA TIFATINA	24	7	21
CASERTA SANTA BARBARA	VIA TIFATINA	26	4	21
CASERTA SANTA BARBARA	VIA TIFATINA	33	1	21
CASERTA SANTA BARBARA	VIA TIFATINA	34	23	21
CASERTA SANTA BARBARA	VIA TIFATINA	35	6	21
CASERTA SANTA BARBARA	VIA TIFATINA	41	7	21
CASERTA SANTA BARBARA	VIA TIFATINA	42	5	21
CASERTA SANTA BARBARA	VIA TIFATINA	45	3	21
CASERTA SANTA BARBARA	VIA TIFATINA	49	2	21
CASERTA SANTA BARBARA	VIA TIFATINA	51	6	21
CASERTA SANTA BARBARA	VIA TIFATINA	52	6	21
CASERTA SANTA BARBARA	VIA TIFATINA	55	2	21
CASERTA SANTA BARBARA	VIA TIFATINA	56	3	21
CASERTA SANTA BARBARA	VIA TIFATINA	57	3	21
CASERTA SANTA BARBARA	VIA TIFATINA	61	3	21
CASERTA SANTA BARBARA	VIA TIFATINA	68	3	21
CASERTA SANTA BARBARA	VIA TIFATINA	72	6	21
CASERTA SANTA BARBARA	VIA TIFATINA	77	4	21
CASERTA SANTA BARBARA	VIA TIFATINA	81	2	21
CASERTA SANTA BARBARA	VIA TIFATINA	85	2	21
CASERTA SANTA BARBARA	VIA TIFATINA	89	5	21
CASERTA SANTA BARBARA	VIA TIFATINA	97	1	21
CASERTA TUORO	VIA VITTIME CIVILI DI GUERRA	1	4	21
CASERTA TUORO	VIA VITTIME CIVILI DI GUERRA	2	81	21
CASERTA TUORO	VIA VITTIME CIVILI DI GUERRA	3	17	21
CASERTA SANTA BARBARA	VICOLO A.DEL NOCE	4	1	21
CASERTA SANTA BARBARA	VICOLO A.DEL NOCE	5	1	21
CASERTA SANTA BARBARA	VICOLO A.DEL NOCE	6	6	21
CASERTA SANTA BARBARA	VICOLO A.DEL NOCE	8	1	21
CASERTA SANTA BARBARA	VICOLO A.DEL NOCE	10	3	21
CASERTA GARZANO	VICOLO AVERROE'	1	1	21
CASERTA GARZANO	VICOLO AVERROE'	2	4	21
CASERTA GARZANO	VICOLO AVERROE'	3	3	21
CASERTA GARZANO	VICOLO B.GIORDANO	5	4	21
CASERTA TUORO	VICOLO B.SPAVENTA	5	13	21
CASERTA TUORO	VICOLO B.SPAVENTA	9	5	21
CASERTA GARZANO	VICOLO B.SPINOZA	2	1	21
CASERTA GARZANO	VICOLO B.SPINOZA	4	1	21
CASERTA GARZANO	VICOLO B.SPINOZA	5	3	21
CASERTA GARZANO	VICOLO B.TELESIO	4	2	21
CASERTA SANTA BARBARA	VICOLO DEGLI OSCI	12	3	21
CASERTA GARZANO	VICOLO EPICURO	3	1	21
CASERTA GARZANO	VICOLO EPICURO	6	1	21
CASERTA GARZANO	VICOLO EPICURO	9	3	21
CASERTA TUORO	VICOLO ERACLITO	1	1	21
CASERTA TUORO	VICOLO ERACLITO	3	1	21
CASERTA TUORO	VICOLO ERACLITO	5	11	21
CASERTA GARZANO	VICOLO G.BRUNO	11	2	21
CASERTA GARZANO	VICOLO G.SACCO	1	4	21
CASERTA GARZANO	VICOLO G.SACCO	4	3	21
CASERTA GARZANO	VICOLO G.SACCO	8	2	21

CENTRO/FRAZIONE	DENOMINAZIONE	CIV.	RES.	S.F.
CASERTA GARZANO	VICOLO G.SACCO	9	1	21
CASERTA GARZANO	VICOLO G.SACCO	11	3	21
CASERTA GARZANO	VICOLO G.SACCO	13	3	21
CASERTA GARZANO	VICOLO G.SACCO	22	5	21
CASERTA GARZANO	VICOLO G.SACCO	24	1	21
CASERTA GARZANO	VICOLO G.SACCO	28	4	21
CASERTA GARZANO	VICOLO M.FICINO	14	1	21
CASERTA GARZANO	VICOLO M.FICINO	16	5	21
CASERTA GARZANO	VICOLO M.FICINO	22	12	21
CASERTA TUORO	VICOLO N.ABBAGNANO	1	5	21
CASERTA TUORO	VICOLO N.ABBAGNANO	2	1	21
CASERTA TUORO	VICOLO N.ABBAGNANO	3	4	21
CASERTA TUORO	VICOLO N.ABBAGNANO	5	20	21
CASERTA TUORO	VICOLO N.ABBAGNANO	7	24	21
CASERTA TUORO	VICOLO N.ABBAGNANO	9	3	21
CASERTA TUORO	VICOLO N.ABBAGNANO	13	29	21
CASERTA TUORO	VICOLO N.ABBAGNANO	15	18	21
CASERTA TUORO	VICOLO N.ABBAGNANO	20	18	21
CASERTA TUORO	VICOLO N.ABBAGNANO	22	26	21
CASERTA TUORO	VICOLO N.ABBAGNANO	27	2	21
CASERTA TUORO	VICOLO N.ABBAGNANO	36	24	21
CASERTA TUORO	VICOLO N.ABBAGNANO	38	4	21
CASERTA TUORO	VICOLO N.ABBAGNANO	42	18	21
CASERTA TUORO	VICOLO N.ABBAGNANO	43	3	21
CASERTA TUORO	VICOLO N.ABBAGNANO	44	16	21
CASERTA TUORO	VICOLO N.ABBAGNANO	48	5	21
CASERTA TUORO	VICOLO N.ABBAGNANO	50	12	21
CASERTA TUORO	VICOLO N.ABBAGNANO	52	18	21
CASERTA TUORO	VICOLO N.ABBAGNANO	54	5	21
CASERTA TUORO	VICOLO N.ABBAGNANO	60	1	21
CASERTA TUORO	VICOLO N.ABBAGNANO	62	1	21
CASERTA TUORO	VICOLO N.ABBAGNANO	70	2	21
CASERTA GARZANO	VICOLO N.CUSANO	5	4	21
CASERTA TUORO	VICOLO PITAGORA	2	2	21
CASERTA TUORO	VICOLO PITAGORA	3	3	21
CASERTA TUORO	VICOLO PITAGORA	4	1	21
CASERTA TUORO	VICOLO PITAGORA	7	1	21
CASERTA TUORO	VICOLO PITAGORA	12	7	21
CASERTA TUORO	VICOLO PITAGORA	13	2	21
CASERTA TUORO	VICOLO PITAGORA	15	7	21
CASERTA TUORO	VICOLO PITAGORA	18	3	21
CASERTA TUORO	VICOLO PITAGORA	20	3	21
CASERTA GARZANO	VICOLO R.BACONE	3	3	21
CASERTA GARZANO	VICOLO R.BACONE	7	4	21
CASERTA GARZANO	VICOLO R.BACONE	9	6	21
CASERTA TUORO	VICOLO R.BONGHI	3	8	21
CASERTA TUORO	VICOLO R.BONGHI	6	39	21
CASERTA TUORO	VICOLO R.BONGHI	8	12	21
CASERTA TUORO	VICOLO R.BONGHI	9	51	21
CASERTA TUORO	VICOLO R.BONGHI	11	16	21
CASERTA TUORO	VICOLO R.BONGHI	13	20	21
CASERTA GARZANO	VICOLO R.CARTESIO	5	5	21
CASERTA GARZANO	VICOLO R.CARTESIO	8	3	21

CENTRO/FRAZIONE	DENOMINAZIONE	CIV.	RES.	S.F.
CASERTA GARZANO	VICOLO R.CARTESIO	10	2	21
CASERTA GARZANO	VICOLO R.CARTESIO	16	1	21
CASERTA SANTA BARBARA	VICOLO SAN CRISTOFORO	6	2	21
CASERTA TUORO	VICOLO T.DE VIO	4	1	21
CASERTA TUORO	VICOLO T.DE VIO	6	1	21
CASERTA TUORO	VICOLO T.DE VIO	8	1	21
CASERTA TUORO	VICOLO TALETE	4	8	21
CASERTA TUORO	VICOLO TALETE	10	8	21
CASERTA TUORO	VICOLO TALETE	16	4	21
CASERTA TUORO	VICOLO V.GIOBERTI	3	1	21
		Totale	2.693	
CASERTA GARZANO	VICOLO ZENONE	4	5	21
CASERTA PUCCIANIELLO	PIAZZETTA E.MALATESTA	8	9	22
CASERTA PUCCIANIELLO	PIAZZETTA E.MALATESTA	9	6	22
CASERTA PUCCIANIELLO	PIAZZETTA E.MALATESTA	12	1	22
CASERTA PUCCIANIELLO	VIA A.BELLOMO	1	2	22
CASERTA PUCCIANIELLO	VIA A.BELLOMO	3	2	22
CASERTA PUCCIANIELLO	VIA A.BELLOMO	7	6	22
CASERTA PUCCIANIELLO	VIA A.BELLOMO	8	6	22
CASERTA PUCCIANIELLO	VIA A.BELLOMO	12	3	22
CASERTA PUCCIANIELLO	VIA A.BELLOMO	14	1	22
CASERTA PUCCIANIELLO	VIA A.BELLOMO	16	9	22
CASERTA PUCCIANIELLO	VIA A.FALANGOLA	2	15	22
CASERTA PUCCIANIELLO	VIA A.FALANGOLA	8	3	22
CASERTA PUCCIANIELLO	VIA A.GENTILE	2	8	22
CASERTA PUCCIANIELLO	VIA A.GENTILE	5	4	22
CASERTA PUCCIANIELLO	VIA A.GENTILE	6	10	22
CASERTA PUCCIANIELLO	VIA A.GENTILE	7	1	22
CASERTA PUCCIANIELLO	VIA A.GENTILE	8	10	22
CASERTA PUCCIANIELLO	VIA A.GENTILE	9	9	22
CASERTA PUCCIANIELLO	VIA A.MARINO	3	7	22
CASERTA PUCCIANIELLO	VIA A.MARINO	6	1	22
CASERTA PUCCIANIELLO	VIA A.MARINO	7	7	22
CASERTA PUCCIANIELLO	VIA A.MARINO	9	12	22
CASERTA PUCCIANIELLO	VIA A.MARINO	10	2	22
CASERTA PUCCIANIELLO	VIA A.MARINO	11	4	22
CASERTA PUCCIANIELLO	VIA A.MARINO	12	3	22
CASERTA PUCCIANIELLO	VIA A.MARINO	13	6	22
CASERTA PUCCIANIELLO	VIA A.MARINO	17	8	22
CASERTA PUCCIANIELLO	VIA A.MARINO	18	62	22
CASERTA PUCCIANIELLO	VIA A.MARINO	19	9	22
CASERTA PUCCIANIELLO	VIA A.MARINO	20	5	22
CASERTA PUCCIANIELLO	VIA A.MARINO	23	2	22
CASERTA PUCCIANIELLO	VIA A.MARINO	24	30	22
CASERTA PUCCIANIELLO	VIA A.MARINO	25	4	22
CASERTA PUCCIANIELLO	VIA A.MARINO	28	11	22
CASERTA PUCCIANIELLO	VIA A.MARINO	29	4	22
CASERTA PUCCIANIELLO	VIA A.MARINO	30	13	22
CASERTA PUCCIANIELLO	VIA A.MARINO	31	6	22
CASERTA PUCCIANIELLO	VIA A.MARINO	32	5	22
CASERTA PUCCIANIELLO	VIA A.MARINO	35	1	22
CASERTA PUCCIANIELLO	VIA A.MARINO	36	7	22
CASERTA PUCCIANIELLO	VIA A.MARINO	37	1	22

CENTRO/FRAZIONE	DENOMINAZIONE	CIV.	RES.	S.F.
CASERTA PUCCIANIELLO	VIA A.MARINO	38	1	22
CASERTA PUCCIANIELLO	VIA A.MARINO	42	5	22
CASERTA PUCCIANIELLO	VIA A.MARINO	43	3	22
CASERTA PUCCIANIELLO	VIA A.MARINO	45	2	22
CASERTA PUCCIANIELLO	VIA A.MARINO	46	1	22
CASERTA PUCCIANIELLO	VIA A.MARINO	49	8	22
CASERTA PUCCIANIELLO	VIA A.MARINO	53	4	22
CASERTA PUCCIANIELLO	VIA A.MARINO	55	10	22
CASERTA PUCCIANIELLO	VIA A.MARINO	56	8	22
CASERTA PUCCIANIELLO	VIA A.MARINO	57	4	22
CASERTA PUCCIANIELLO	VIA A.MARINO	59	3	22
CASERTA PUCCIANIELLO	VIA A.MARINO	60	1	22
CASERTA PUCCIANIELLO	VIA A.MARINO	61	42	22
CASERTA PUCCIANIELLO	VIA A.MARINO	63	2	22
CASERTA PUCCIANIELLO	VIA A.MARINO	65	3	22
CASERTA PUCCIANIELLO	VIA A.MARINO	66	3	22
CASERTA PUCCIANIELLO	VIA A.MARINO	67	4	22
CASERTA PUCCIANIELLO	VIA A.MARINO	69	4	22
CASERTA PUCCIANIELLO	VIA A.MARINO	71	4	22
CASERTA PUCCIANIELLO	VIA A.MARINO	79	3	22
CASERTA PUCCIANIELLO	VIA A.MARINO	83	4	22
CASERTA PUCCIANIELLO	VIA A.MARINO	24/A	7	22
CASERTA PUCCIANIELLO	VIA ARCHITETTI DE LILLO	2	6	22
CASERTA PUCCIANIELLO	VIA ARCHITETTI DE LILLO	6	5	22
CASERTA PUCCIANIELLO	VIA ARCHITETTI DE LILLO	9	2	22
CASERTA PUCCIANIELLO	VIA ARCHITETTI DE LILLO	10	9	22
CASERTA PUCCIANIELLO	VIA ARCHITETTI DE LILLO	13	4	22
CASERTA PUCCIANIELLO	VIA ARCHITETTI DE LILLO	15	4	22
CASERTA PUCCIANIELLO	VIA ARCHITETTI DE LILLO	17	3	22
CASERTA PUCCIANIELLO	VIA ARCHITETTI DE LILLO	18	6	22
CASERTA PUCCIANIELLO	VIA ARCHITETTI DE LILLO	19	10	22
CASERTA PUCCIANIELLO	VIA ARCHITETTI DE LILLO	20	8	22
CASERTA PUCCIANIELLO	VIA ARCHITETTI DE LILLO	21	7	22
CASERTA PUCCIANIELLO	VIA ARCHITETTI DE LILLO	23	4	22
CASERTA PUCCIANIELLO	VIA ARCHITETTI DE LILLO	25	4	22
CASERTA PUCCIANIELLO	VIA CONCEZIONE	1	4	22
CASERTA PUCCIANIELLO	VIA CONCEZIONE	4	4	22
CASERTA PUCCIANIELLO	VIA CONCEZIONE	6	4	22
CASERTA PUCCIANIELLO	VIA CONCEZIONE	7	3	22
CASERTA PUCCIANIELLO	VIA CONCEZIONE	13	4	22
CASERTA PUCCIANIELLO	VIA CONCEZIONE	15	1	22
CASERTA PUCCIANIELLO	VIA CONCEZIONE	16	8	22
CASERTA PUCCIANIELLO	VIA CONCEZIONE	21	12	22
CASERTA PUCCIANIELLO	VIA CONCEZIONE	22	6	22
CASERTA PUCCIANIELLO	VIA CONCEZIONE	23	6	22
CASERTA PUCCIANIELLO	VIA CONCEZIONE	25	13	22
CASERTA PUCCIANIELLO	VIA CONCEZIONE	26	2	22
CASERTA PUCCIANIELLO	VIA CONCEZIONE	31	6	22
CASERTA PUCCIANIELLO	VIA CONCEZIONE	33	4	22
CASERTA PUCCIANIELLO	VIA CONCEZIONE	34	1	22
CASERTA PUCCIANIELLO	VIA CONCEZIONE	35	3	22
CASERTA PUCCIANIELLO	VIA CONCEZIONE	38	4	22
CASERTA PUCCIANIELLO	VIA CONCEZIONE	43	4	22

CENTRO/FRAZIONE	DENOMINAZIONE	CIV.	RES.	S.F.
CASERTA PUCCIANIELLO	VIA CONCEZIONE	44	2	22
CASERTA PUCCIANIELLO	VIA CONCEZIONE	49	4	22
CASERTA PUCCIANIELLO	VIA CONCEZIONE	54	11	22
CASERTA PUCCIANIELLO	VIA CONCEZIONE	55	8	22
CASERTA PUCCIANIELLO	VIA CONCEZIONE	59	3	22
CASERTA PUCCIANIELLO	VIA CONCEZIONE	62	3	22
CASERTA PUCCIANIELLO	VIA CONCEZIONE	63	8	22
CASERTA PUCCIANIELLO	VIA CONCEZIONE	64	4	22
CASERTA PUCCIANIELLO	VIA CONCEZIONE	65	8	22
CASERTA PUCCIANIELLO	VIA CONCEZIONE	66	6	22
CASERTA PUCCIANIELLO	VIA CONCEZIONE	74	2	22
CASERTA PUCCIANIELLO	VIA CONCEZIONE	75	9	22
CASERTA PUCCIANIELLO	VIA CONCEZIONE	77	3	22
CASERTA PUCCIANIELLO	VIA CONCEZIONE	78	4	22
CASERTA PUCCIANIELLO	VIA CONCEZIONE	79	19	22
CASERTA PUCCIANIELLO	VIA CONCEZIONE	80	1	22
CASERTA PUCCIANIELLO	VIA CONCEZIONE	84	5	22
CASERTA PUCCIANIELLO	VIA CONCEZIONE	88	10	22
CASERTA PUCCIANIELLO	VIA CONCEZIONE	89	5	22
CASERTA PUCCIANIELLO	VIA CONCEZIONE	91	1	22
CASERTA PUCCIANIELLO	VIA CONCEZIONE	101	1	22
CASERTA PUCCIANIELLO	VIA CONCEZIONE	111	11	22
CASERTA PUCCIANIELLO	VIA CONCEZIONE	14 BIS	4	22
CASERTA PUCCIANIELLO	VIA CONCEZIONE	33/A	7	22
CASERTA PUCCIANIELLO	VIA D.CAPITELLI	4	2	22
CASERTA PUCCIANIELLO	VIA D.CAPITELLI	5	31	22
CASERTA PUCCIANIELLO	VIA D.CAPITELLI	5	31	22
CASERTA PUCCIANIELLO	VIA D.CAPITELLI	6	1	22
CASERTA PUCCIANIELLO	VIA D.CAPITELLI	7	32	22
CASERTA PUCCIANIELLO	VIA DEI GIARDINI	3	4	22
CASERTA PUCCIANIELLO	VIA DEI GIARDINI	5	15	22
CASERTA PUCCIANIELLO	VIA DEI GIARDINI	8	1	22
CASERTA PUCCIANIELLO	VIA DEI GIARDINI	10	2	22
CASERTA PUCCIANIELLO	VIA DEI GIARDINI	11	7	22
CASERTA PUCCIANIELLO	VIA DEI GIARDINI	13	1	22
CASERTA PUCCIANIELLO	VIA DEI GIARDINI	14	3	22
CASERTA PUCCIANIELLO	VIA DEI GIARDINI	17	4	22
CASERTA PUCCIANIELLO	VIA DEI GIARDINI	18	5	22
CASERTA PUCCIANIELLO	VIA DEI GIARDINI	19	6	22
CASERTA PUCCIANIELLO	VIA DEI GIARDINI	23	16	22
CASERTA PUCCIANIELLO	VIA DEI GIARDINI	24	6	22
CASERTA PUCCIANIELLO	VIA DEI GIARDINI	25	2	22
CASERTA PUCCIANIELLO	VIA DEI GIARDINI	26	1	22
CASERTA PUCCIANIELLO	VIA DEI GIARDINI	27	11	22
CASERTA PUCCIANIELLO	VIA DEI GIARDINI	28	1	22
CASERTA PUCCIANIELLO	VIA DEI GIARDINI	29	3	22
CASERTA PUCCIANIELLO	VIA DEI GIARDINI	31	2	22
CASERTA PUCCIANIELLO	VIA DEI GIARDINI	32	3	22
CASERTA PUCCIANIELLO	VIA DEI GIARDINI	33	1	22
CASERTA PUCCIANIELLO	VIA DEI GIARDINI	35	1	22
CASERTA PUCCIANIELLO	VIA DEI GIARDINI	38	1	22
CASERTA PUCCIANIELLO	VIA DEI GIARDINI	39	3	22
CASERTA PUCCIANIELLO	VIA DEI GIARDINI	40	4	22

CENTRO/FRAZIONE	DENOMINAZIONE	CIV.	RES.	S.F.
CASERTA PUCCIANIELLO	VIA DEI GIARDINI	43	1	22
CASERTA PUCCIANIELLO	VIA DEI GIARDINI	45	59	22
CASERTA PUCCIANIELLO	VIA DEI GIARDINI	46	4	22
CASERTA PUCCIANIELLO	VIA DEI GIARDINI	49	5	22
CASERTA PUCCIANIELLO	VIA DEI GIARDINI	53	27	22
CASERTA PUCCIANIELLO	VIA DEI GIARDINI	54	4	22
CASERTA PUCCIANIELLO	VIA DEI GIARDINI	55	4	22
CASERTA PUCCIANIELLO	VIA DEI GIARDINI	56	1	22
CASERTA PUCCIANIELLO	VIA DEI GIARDINI	57	10	22
CASERTA PUCCIANIELLO	VIA DEI GIARDINI	58	5	22
CASERTA PUCCIANIELLO	VIA DEI GIARDINI	63	9	22
CASERTA PUCCIANIELLO	VIA DEI GIARDINI	65	7	22
CASERTA PUCCIANIELLO	VIA DEI GIARDINI	71	3	22
CASERTA PUCCIANIELLO	VIA DEI GIARDINI	33/1	6	22
CASERTA PUCCIANIELLO	VIA DEI GIARDINI	33/15	6	22
CASERTA PUCCIANIELLO	VIA DEI GIARDINI	33/18	6	22
CASERTA PUCCIANIELLO	VIA DEI GIARDINI	33/19	8	22
CASERTA PUCCIANIELLO	VIA DEI GIARDINI	33/2	3	22
CASERTA PUCCIANIELLO	VIA DEI GIARDINI	33/22	1	22
CASERTA PUCCIANIELLO	VIA DEI GIARDINI	33/24	4	22
CASERTA PUCCIANIELLO	VIA DEI GIARDINI	33/26	1	22
CASERTA PUCCIANIELLO	VIA DEI GIARDINI	33/27	10	22
CASERTA PUCCIANIELLO	VIA DEI GIARDINI	33/29	3	22
CASERTA PUCCIANIELLO	VIA DEI GIARDINI	33/32	2	22
CASERTA PUCCIANIELLO	VIA DEI GIARDINI	33/34	3	22
CASERTA PUCCIANIELLO	VIA DEI GIARDINI	33/38	6	22
CASERTA PUCCIANIELLO	VIA DEI GIARDINI	33/6	3	22
CASERTA PUCCIANIELLO	VIA DEI GIARDINI	45/B	7	22
CASERTA PUCCIANIELLO	VIA DEI GIARDINI	45/C	6	22
CASERTA PUCCIANIELLO	VIA DEI GIARDINI	45/D	4	22
CASERTA PUCCIANIELLO	VIA E.DE NICOLA	4	6	22
CASERTA PUCCIANIELLO	VIA E.DE NICOLA	8	6	22
CASERTA PUCCIANIELLO	VIA E.DE NICOLA	12	36	22
CASERTA PUCCIANIELLO	VIA E.DE NICOLA	18	3	22
CASERTA PUCCIANIELLO	VIA E.DE NICOLA	28	1	22
CASERTA PUCCIANIELLO	VIA E.DE NICOLA	32	1	22
CASERTA PUCCIANIELLO	VIA E.DE NICOLA	36	3	22
CASERTA PUCCIANIELLO	VIA E.DE NICOLA	40	2	22
CASERTA PUCCIANIELLO	VIA E.DE NICOLA	42	14	22
CASERTA PUCCIANIELLO	VIA E.DE NICOLA	44	13	22
CASERTA PUCCIANIELLO	VIA E.DE NICOLA	46	26	22
CASERTA PUCCIANIELLO	VIA F.S.DELLA VALLE	1	4	22
CASERTA PUCCIANIELLO	VIA F.S.DELLA VALLE	1	2	22
CASERTA PUCCIANIELLO	VIA F.S.DELLA VALLE	8	4	22
CASERTA PUCCIANIELLO	VIA F.S.DELLA VALLE	9	3	22
CASERTA PUCCIANIELLO	VIA F.S.DELLA VALLE	11	3	22
CASERTA PUCCIANIELLO	VIA F.S.DELLA VALLE	13	3	22
CASERTA PUCCIANIELLO	VIA F.S.DELLA VALLE	17	2	22
CASERTA PUCCIANIELLO	VIA G.AMENDOLA	30	3	22
CASERTA PUCCIANIELLO	VIA G.AMENDOLA	32	10	22
CASERTA PUCCIANIELLO	VIA G.AMENDOLA	35	5	22
CASERTA PUCCIANIELLO	VIA G.AMENDOLA	36	1	22
CASERTA PUCCIANIELLO	VIA G.AMENDOLA	39	12	22

CENTRO/FRAZIONE	DENOMINAZIONE	CIV.	RES.	S.F.
CASERTA PUCCIANIELLO	VIA G.AMENDOLA	44	11	22
CASERTA PUCCIANIELLO	VIA G.AMENDOLA	45	13	22
CASERTA PUCCIANIELLO	VIA G.AMENDOLA	46	2	22
CASERTA PUCCIANIELLO	VIA G.AMENDOLA	48	6	22
CASERTA PUCCIANIELLO	VIA G.AMENDOLA	53	2	22
CASERTA PUCCIANIELLO	VIA G.AMENDOLA	56	10	22
CASERTA PUCCIANIELLO	VIA G.AMENDOLA	58	2	22
CASERTA PUCCIANIELLO	VIA G.AMENDOLA	61	1	22
CASERTA PUCCIANIELLO	VIA G.AMENDOLA	62	8	22
CASERTA PUCCIANIELLO	VIA G.AMENDOLA	64	8	22
CASERTA PUCCIANIELLO	VIA G.AMENDOLA	65	4	22
CASERTA PUCCIANIELLO	VIA G.AMENDOLA	67	4	22
CASERTA PUCCIANIELLO	VIA G.AMENDOLA	68	2	22
CASERTA PUCCIANIELLO	VIA G.AMENDOLA	70	9	22
CASERTA PUCCIANIELLO	VIA G.AMENDOLA	72	3	22
CASERTA PUCCIANIELLO	VIA G.AMENDOLA	76	1	22
CASERTA PUCCIANIELLO	VIA G.AMENDOLA	77	4	22
CASERTA PUCCIANIELLO	VIA G.AMENDOLA	78	2	22
CASERTA PUCCIANIELLO	VIA G.AMENDOLA	79	4	22
CASERTA PUCCIANIELLO	VIA G.AMENDOLA	80	16	22
CASERTA PUCCIANIELLO	VIA G.AMENDOLA	81	3	22
CASERTA PUCCIANIELLO	VIA G.AMENDOLA	82	3	22
CASERTA PUCCIANIELLO	VIA G.AMENDOLA	87	2	22
CASERTA PUCCIANIELLO	VIA G.AMENDOLA	88	6	22
CASERTA PUCCIANIELLO	VIA G.AMENDOLA	89	5	22
CASERTA PUCCIANIELLO	VIA G.AMENDOLA	90	2	22
CASERTA PUCCIANIELLO	VIA G.AMENDOLA	94	5	22
CASERTA PUCCIANIELLO	VIA G.AMENDOLA	95	26	22
CASERTA PUCCIANIELLO	VIA G.AMENDOLA	97	17	22
CASERTA PUCCIANIELLO	VIA G.AMENDOLA	99	3	22
CASERTA PUCCIANIELLO	VIA G.AMENDOLA	103	4	22
CASERTA PUCCIANIELLO	VIA G.AMENDOLA	105	7	22
CASERTA PUCCIANIELLO	VIA G.AMENDOLA	107	4	22
CASERTA PUCCIANIELLO	VIA G.AMENDOLA	108	14	22
CASERTA PUCCIANIELLO	VIA G.AMENDOLA	109	10	22
CASERTA PUCCIANIELLO	VIA G.AMENDOLA	111	24	22
CASERTA PUCCIANIELLO	VIA G.AMENDOLA	112	5	22
CASERTA PUCCIANIELLO	VIA G.AMENDOLA	113	20	22
CASERTA PUCCIANIELLO	VIA G.AMENDOLA	114	2	22
CASERTA PUCCIANIELLO	VIA G.AMENDOLA	115	7	22
CASERTA PUCCIANIELLO	VIA G.AMENDOLA	123	57	22
CASERTA PUCCIANIELLO	VIA G.AMENDOLA	125	17	22
CASERTA PUCCIANIELLO	VIA G.SCHINOSI	2	1	22
CASERTA PUCCIANIELLO	VIA G.SCHINOSI	4	3	22
CASERTA PUCCIANIELLO	VIA G.SCHINOSI	6	3	22
CASERTA PUCCIANIELLO	VIA G.SCHINOSI	7	4	22
CASERTA PUCCIANIELLO	VIA G.SCHINOSI	8	1	22
CASERTA PUCCIANIELLO	VIA G.SCHINOSI	10	7	22
CASERTA PUCCIANIELLO	VIA G.SCHINOSI	11	1	22
CASERTA PUCCIANIELLO	VIA G.SCHINOSI	58	2	22
CASERTA PUCCIANIELLO	VIA J.COMIN	2	3	22
CASERTA PUCCIANIELLO	VIA J.COMIN	6	34	22
CASERTA PUCCIANIELLO	VIA J.COMIN	10	6	22

CENTRO/FRAZIONE	DENOMINAZIONE	CIV.	RES.	S.F.
CASERTA PUCCIANIELLO	VIA J.COMIN	14	16	22
CASERTA PUCCIANIELLO	VIA J.COMIN	15	16	22
CASERTA PUCCIANIELLO	VIA J.COMIN	16	30	22
CASERTA PUCCIANIELLO	VIA J.COMIN	21	3	22
CASERTA PUCCIANIELLO	VIA J.COMIN	22	1	22
CASERTA PUCCIANIELLO	VIA J.COMIN	24	31	22
CASERTA PUCCIANIELLO	VIA J.COMIN	25	2	22
CASERTA PUCCIANIELLO	VIA J.COMIN	26	2	22
CASERTA PUCCIANIELLO	VIA L.FABRICAT	1	18	22
CASERTA PUCCIANIELLO	VIA L.FABRICAT	15	14	22
CASERTA PUCCIANIELLO	VIA SS.NOME DI MARIA	1	2	22
CASERTA PUCCIANIELLO	VICOLO BOLOGNA	1	2	22
CASERTA PUCCIANIELLO	VICOLO BOLOGNA	3	2	22
CASERTA PUCCIANIELLO	VICOLO BOLOGNA	4	7	22
CASERTA PUCCIANIELLO	VICOLO BOLOGNA	5	7	22
CASERTA PUCCIANIELLO	VICOLO BOLOGNA	7	4	22
CASERTA PUCCIANIELLO	VICOLO BOLOGNA	11	10	22
CASERTA PUCCIANIELLO	VICOLO BOLOGNA	13	3	22
CASERTA PUCCIANIELLO	VICOLO BOLOGNA	15	2	22
CASERTA PUCCIANIELLO	VICOLO BOLOGNA	21	1	22
CASERTA PUCCIANIELLO	VICOLO T.DEL VECCHIO	2	6	22
CASERTA PUCCIANIELLO	VICOLO T.DEL VECCHIO	4	4	22
CASERTA PUCCIANIELLO	VICOLO T.DEL VECCHIO	10	20	22
CASERTA PUCCIANIELLO	VICOLO T.DEL VECCHIO	2/A	5	22
CASERTA PUCCIANIELLO	VICOLO T.LAUDANDO	1	1	22
CASERTA PUCCIANIELLO	VICOLO T.LAUDANDO	4	38	22
CASERTA PUCCIANIELLO	VICOLO T.LAUDANDO	6	2	22
CASERTA PUCCIANIELLO	VICOLO T.LAUDANDO	7	2	22
CASERTA PUCCIANIELLO	VICOLO T.LAUDANDO	9	11	22
CASERTA PUCCIANIELLO	VIELLA A.BITETTI DE CARO	4	2	22
CASERTA PUCCIANIELLO	VIELLA A.BITETTI DE CARO	12	5	22
CASERTA PUCCIANIELLO	VIELLA A.BITETTI DE CARO	15	1	22
CASERTA PUCCIANIELLO	VIELLA P.CENTORE	5	7	22
CASERTA PUCCIANIELLO	VIELLA P.CENTORE	8	4	22
CASERTA PUCCIANIELLO	VIELLA P.CENTORE	14	5	22
CASERTA PUCCIANIELLO	VIELLA P.CENTORE	18	15	22
CASERTA PUCCIANIELLO	VIELLA P.SALVATORES	1	4	22
CASERTA PUCCIANIELLO	VIELLA P.SALVATORES	3	6	22
CASERTA PUCCIANIELLO	VIELLA P.SALVATORES	4	5	22
CASERTA PUCCIANIELLO	VIELLA P.SALVATORES	6	5	22
CASERTA PUCCIANIELLO	VIELLA P.SALVATORES	8	2	22
CASERTA PUCCIANIELLO	VIELLA P.SALVATORES	11	62	22
CASERTA PUCCIANIELLO	VIELLA P.SALVATORES	17	2	22
Totale			2.134	
Totale generale			74.397	



**REVISIONE DELLA PIANTA ORGANICA DELLE FARMACIE
RELATIVA ALL'ANNO 2022**

RELAZIONE ILLUSTRATIVA

INDICE

Premessa e riferimenti normativi	3
Finalità, obiettivi, metodologia	5
Caratteristiche demografiche, orografiche, dotazione farmacie	6
Revisione pianta organica Sedi Farmaceutiche	7
Conclusioni	12

Premessa e riferimenti normativi

L'art. 11 (Potenziamento del servizio di distribuzione farmaceutica, accesso alla titolarità delle farmacie, modifica alla disciplina della somministrazione dei farmaci e altre disposizioni in materia sanitaria) del D.L.24 gennaio 2012, n. 1 - Disposizioni urgenti per la concorrenza, lo sviluppo delle infrastrutture e la competitività, convertito in Legge con la L. n. 27 del 24/03/2012, ha disposto le modalità di dislocazione delle sedi farmaceutiche sul territorio. In particolare, l'art. 1 prevede che *'Il numero delle autorizzazioni è stabilito in modo che vi sia una farmacia ogni 3.300 abitanti. La popolazione eccedente, rispetto al parametro di cui al secondo comma, consente l'apertura di una ulteriore farmacia, qualora sia superiore al 50 per cento per parametro stesso.'*

L'art. 2 del medesimo provvedimento prevede che *'1. Ogni comune deve avere un numero di farmacie in rapporto a quanto disposto dall'articolo 1. Al fine di assicurare una maggiore accessibilità al servizio farmaceutico, il comune, sentiti l'azienda sanitaria e l'Ordine provinciale dei farmacisti competente per territorio, identifica le zone nelle quali collocare le nuove farmacie, al fine di assicurare un'equa distribuzione sul territorio, tenendo altresì conto dell'esigenza di garantire l'accessibilità del servizio farmaceutico anche a quei cittadini residenti in aree scarsamente abitate. 2. Il numero di farmacie spettanti a ciascun comune è sottoposto a revisione entro il mese di dicembre di ogni anno pari, in base alle rilevazioni della popolazione residente nel comune, pubblicate dall'Istituto nazionale di statistica».'*

Con Delibera del Commissario Straordinario n. 46 del 13/04/2016 è stata approvata la revisione della pianta organica delle farmacie, che prevedeva la presenza di n. 23 sedi farmaceutiche, di cui n. 20 assegnate e n. 3 da assegnare.

L'Istat ha pubblicato i dati della popolazione di Caserta al 31/12/2021 (dati da utilizzare per la pianta organica al 2022) e la popolazione risulta essere pari a 73.068 abitanti.

Sulla base di tali dati, al Comune di Caserta spettano 22 sedi ($3.300 \times 22 = 72.600$). Infatti, il resto eccedente il parametro è pari a 468 abitanti e pertanto inferiore al 50 per cento (1650) e non più utilizzabile per il permanere di n. 23 sedi farmaceutiche.

La giurisprudenza ritiene che *'in relazione al ritardo nella pubblicazione dei dati ISTAT prima di assumere le conclusive determinazioni relative alla Pianta organica, l'autorità competente, verificherà la corrispondenza del dato popolazione comunale, considerato, con quello che sarà pubblicato dall'ISTAT'*. [TAR Campania (cfr. Sent. n. 5319/05 Reg. Sent.) e del Consiglio di Stato (cfr. Sent. 04257/2013)].

Pertanto, *'è la base numerica risultante dai dati ISTAT da considerare per la conseguente necessità di soppressione di una sede farmaceutica qualora il residuo resto, è al di sotto della soglia minima del 50%'*.

Sulla base della popolazione, in conformità alle decisioni del Consiglio di Stato, vi è la doverosità della soppressione della sede in caso di diminuzione della popolazione e tale soppressione non è inficiata dalla indizione del concorso straordinario per la sua assegnazione.

In tal senso anche (TAR Lombardia, Brescia, sez. I, 17 luglio 2018 n. 733; TAR Calabria, Catanzaro, sez. I, 20 dicembre 2017 n. 2094); T.A.R. Lazio, sez. Latina, 30 maggio 2019, n.403) in quanto l'indizione del concorso straordinario per l'assegnazione delle sedi non è di per sé, idonea ad escludere la doverosità della soppressione della stessa, in adempimento dell'obbligo imposto dall'art. 11 del decreto legge n. 1 del 2012 (convertito dalla legge n.27 del 2012) ed in coerenza con i parametri ivi stabiliti.

Pertanto, sulla base dei presupposti di cui innanzi si ridetermina la pianta organica delle farmacie all'anno 2022 sulla base del presente documento contenente le finalità generali e gli obiettivi specifici della revisione; la metodologia; le caratteristiche demografiche, la descrizione della proposta di revisione per l'anno 2022 con la caratterizzazione di ogni sede farmaceutica.

Costituiscono parte integrante del presente documento gli allegati come di seguito specificati:

- A.1 - Tavola distribuzione Farmacie;
- A.2 - Tavola analisi spostamenti Farmacie;
- B - Tavola Sezioni Censuarie;
- C - Tavola Pianta Organica
- C.01 / C.22 - n. 27 Tavole di dettaglio di ciascuna Sede farmaceutica;
- D - Elenco descrittivo delle Sedi Farmaceutiche;
- E - Elenco strade per Sede Farmaceutica.

Il contenuto del Piano di Revisione della Pianta Organica delle Farmacie ha tenuto conto delle seguenti norme e atti di indirizzo:

- R.D. n.1265 del 27 luglio 1934 (Testo Unico Leggi Sanitarie);
- Legge n. 221 del 8 marzo 1968 - Classificazione farmacie;
- Legge n. 475 del 2 aprile 1968 - Riforma Mariotti;
- D.P.R. n. 1275 del 21 agosto 1971 - Norme sulla revisione della pianta organica;
- L.R. della Campania n. 13 del 8 maggio 1985 – Riordino delle funzioni in materia di igiene e sanità pubblica e di vigilanza sulle farmacie;
- Legge n. 362 del 8 novembre 1991 – Norme di riordino del settore farmaceutico;
- art. 11 D.L. 1/2012 conv. in L. 27/2012;
- art. 23-12-duodevicies della L. n. 135/2012 di conversione del D.L. 95/2012 comma 3.

Finalità, obiettivi, metodologia

La revisione della pianta organica delle farmacie è l'atto di generale funzione programmatica per l'ottimizzazione del servizio di assistenza farmaceutica sul territorio di ogni Comune, in conformità con le disposizioni delle norme vigenti.

Nel caso di che trattasi si dovrà pervenire alla suddivisione del territorio in 22 aree, in luogo delle n. 23 previste dalla Delibera del Commissario Straordinario n. 46 del 13/04/2016, ultimo atto vigente adottato nella materia di che trattasi.

Obiettivo è quindi la riduzione di n. 1 unità delle sedi farmaceutiche e provvedere alla conseguente necessaria ripermetrazione delle sedi farmaceutiche, al fine di migliorare l'attuale rapporto abitanti/farmacia tenendo da conto l'attuale distribuzione della popolazione¹, nonché, in alcuni casi, specificità di carattere orografico-infrastrutturale di alcune porzioni del territorio comunale.

Con il presente documento si provvederà pertanto a:

- 1 determinare il numero di esercizi farmaceutici di cui la Città di Caserta potrà disporre;
- 2 suddividere l'intero territorio comunale in differenti zone, una per ciascun esercizio farmaceutico, puntualmente caratterizzate a mezzo della relativa perimetrazione, delle strade afferenti a ciascuna sede, nonché della popolazione di riferimento;
- 3 l'assegnazione di ciascuna zona al corrispondente esercizio farmaceutico.

La revisione sarà eseguita, tenendo conto dell'attuale consistenza e distribuzione della popolazione, utilizzando sostanzialmente il cosiddetto "criterio demografico" ai sensi dell'art. 1 della L. 362/1991 che fornisce indicazioni di carattere operativo, al tempo stesso semplici e oggettive, che consentono di predisporre agevolmente la proposta di revisione della pianta organica.

¹ Le elaborazioni relative alla distribuzione della popolazione hanno utilizzato i dati disponibili presso il Comune. In particolare, sono stati utilizzati i dati della popolazione residente al 31/12/2021 che indicano un totale di abitanti pari a 74.427.

Caratteristiche demografiche, orografiche, dotazione farmacie

La Città di Caserta ha un'estensione di poco superiore ai 54 km² e confina, a nord proseguendo in senso orario, con i Comuni di: Castel Morrone (CE), Limatola (BN), Sant'Agata dé Goti (BN), Valle di Maddaloni (CE), Maddaloni (CE), San Marco Evangelista (CE), San Nicola la Strada (CE), Recale (CE), Casagiove (CE), San Prisco (CE, Capua (CE). Nell'area nord-ovest della Città di Caserta ci sono tre limitate porzioni di territorio della Città di Caserta collocate nel perimetro del Comune di Capua. Dette limitate porzioni di territorio non presentano popolazione.

Il territorio comunale presenta alcune particolari condizioni orografiche tra queste sono da evidenziare:

- il rilievo su cui sono presenti le frazioni di Casertavecchia, Casola e Pozzovetere, posto a nord-est del territorio;
- il rilievo, sede di attività estrattive, presente nella zona sud-est del territorio;
- la Reggia di Caserta, con particolare riferimento al rilievo dal quale l'Acquedotto Carolino alimenta la cascata del Parco nonché le vasche che si estendono in direzione nord-sud, dal suddetto rilievo fino all'area dei giardini e dell'edificio reale;
- i rilievi alle cui basi si trova il complesso di San Leucio.

I suddetti elementi costituiscono significative discontinuità del territorio di cui si è tenuto conto nella formazione delle sedi al fine di ottenere un'adeguata distribuzione del servizio di distribuzione farmaceutica.

Il Servizio farmaceutico nella Città di Caserta attualmente è pianificato con la citata D.G.C. n. 46 del 16/04/2016.

Il suddetto provvedimento, preso atto della popolazione residente al 31/12/2014, pari a 76.588 abitanti, ha provveduto ad individuare n. 23 sedi di cui si riporta di seguito un prospetto riepilogativo.

Sede	Tipo	Residenti	Sede	Tipo	Residenti	Sede	Tipo	Residenti
1	U	3.800	9	U	2.615	17	R	3.673
2	U	3.608	10	U	3.152	18	R	3.944
3	U	2.793	11	U	2.502	19	R	3.966
4	U	2.876	12	U	4.513	20	R	2.132
5	U	2.987	13	U	4.392	21	U	2.643
6	U	3.606	14	U	4.934	22	U	3.027
7	U	2.199	15	U	3.596	23	U	2.860
8	U	2.464	16	U	4.306	Totale		76.588

DGC n. 46/2016 Sedi farmaceutiche e residenti di riferimento

Delle suddette sedi farmaceutiche, n. 20 risultano già assegnate ed in esercizio. Si riporta di seguito il prospetto riepilogativo, corredato dell'indirizzo della relativa ubicazione. L'ubicazione è anche rilevabile nell'*Allegato A.1) - Tavola distribuzione Farmacie*.

n.	Denominazione	Indirizzo	n.	Denominazione	Indirizzo
1	Borrelli	Piazza Sant'Anna, 5	11	Ferreri	Via Caduti sul Lavoro, 29
2	Odierna	Via Acquaviva, 134	12	Falco	Corso Giannone, 112
3	Fugaro	Via Pasolini, 3 (Parco La Selva)	13	Brignola	Via E. Ruggiero, 38/44
4	Cantelli	Via Unita d'Italia, 2	14	Barca Sergio	Via Tescione, 200
5	Ricciuti	Corso Trieste, 153	15	Fresa	Via Tenga, 106 (Fraz. Sala)
6	Iodice	Via Marconi, 11/15 (ex Torretta)	16	Bruno P.A.	Via Cilea, 4
7	La Reggia	Via Cesare Battisti n. 41/43	17	Canelli	Via Chiesa, 2 (Fraz. S. Clemente)
8	Marino	Piazza Vanvitelli, 31	18	Foglia	Via Rossini, 21
9	Pizzuti	Via Ricciardi, 24	19	Zaccaria Del Prete	Via Michele Ruta, 11 (Fraz. Casolla)
10	Bruno M.	Via E. Ruggiero, 112/114	20	Romano	Via Iadevaia, 1 (Fr. Casola/Pozzovetere)

Farmacie esistenti e relativa ubicazione

Revisione pianta organica Sedi Farmaceutiche

Ai fini della revisione della pianta organica delle farmacie della Città di Caserta, come già anticipato, saranno da tenere in debita considerazione diversi aspetti, tra i quali il principale consiste nell'esistenza in esercizio di n. 20 farmacie. Per ciascun esercizio dovrà quindi essere garantito una sede farmaceutica avente un bacino di popolazione di riferimento in misura coerente le previsioni della norma (n. 3.300 abitanti per farmacia), ma soprattutto, che consenta di migliorare complessivamente, cioè a scala dell'intero territorio comunale, il livello del servizio farmaceutico, tenendo presente anche alcune specificità delle caratteristiche e della distribuzione della popolazione.

Ai fini della pianificazione del servizio farmaceutico, è necessario preliminarmente verificare, coerentemente con le disposizioni dell'art. 1 della L. n. 475/1968, il numero di farmacie spettanti facendo riferimento ai dati più recenti della popolazione residente pubblicati dall'Istituto nazionale di statistica.

L'Istat ha pubblicato il valore della popolazione residente al 31/12/2021, indicato sul proprio sito con la data del 01/01/2022, che risulta essere pari a 73.068 abitanti².

Il suddetto valore, come indicato nelle *Premesse* del presente documento, consente di individuare legittimamente n. 22 sedi farmaceutiche, infatti, si osserva che, ai sensi dell'art. 1 della L. 475/68 e dell'art. 1 della L. 362/91, la Città di Caserta può dotarsi delle dette sedi farmaceutiche, secondo quanto riportato nella seguente espressione:

*73.068 (abitanti alla data del 01/01/2022) / 3.300 (abitanti/farmacia) = 22 farmacie
con un resto di 468 abitanti che, essendo inferiore al 50% del parametro di 3.300 abitanti/farmacia, ai sensi dell'art. 1 della L. 475/1968 e ss.mm.ii., non consente l'apertura di un'ulteriore farmacia.*

Si pone quindi l'esigenza di definire la pianta organica del servizio farmaceutico, individuando n. 22 sedi, di cui n. 20 da attribuire ai n. 20 esercizi farmaceutici attualmente già presenti ed in esercizio e n. 2 sedi che possano, in prospettiva futura, all'atto della loro assegnazione, consentire un miglioramento del servizio farmaceutico sull'intero territorio comunale.

In merito, osservando i dati relativi alla pianificazione farmaceutica operata dalla DGC 46/2016, si rileva come, nella definizione delle diverse sedi, il riferimento dei 3.300 abitanti per farmacia sia stato disatteso. Nel seguente prospetto vengono riportati i dati di ciascuna sede, lo scostamento dal parametro di 3.300 abitanti/farmacia espresso sia in termini numerici, che in termini di percentuale.

Delibera Commissario Straordinario n. 46/2016				
Sede	Tipo	Residenti	Variazione rispetto 3.300 abit/sede	
			n.	% ass.
1	U	3.800	500	15,2
2	U	3.608	308	9,3
3	U	2.793	-507	15,4
4	U	2.876	-424	12,8
5	U	2.987	-313	9,5
6	U	3.606	306	9,3
7	U	2.199	-1.101	33,4
8	U	2.464	-836	25,3
9	U	2.615	-685	20,8
10	U	3.152	-148	4,5
11	U	2.502	-798	24,2
12	U	4.513	1.213	36,8

Delibera Commissario Straordinario n. 46/2016				
Sede	Tipo	Residenti	Variazione rispetto 3.300 abit/sede	
			n.	% ass.
13	U	4.392	1.092	33,1
14	U	4.934	1.634	49,5
15	U	3.596	296	9,0
16	U	4.306	1.006	30,5
17	R	3.673	373	11,3
18	R	3.944	644	19,5
19	R	3.966	666	20,2
20	R	2.132	-1.168	35,4
21	U	2.643	-657	19,9
22	U	3.027	-273	8,3
23	U	2.860	-440	13,3
Totale		76.588	Media	20,6

DGC n. 46/2016 Analisi scostamenti popolazione di ciascuna sede dal parametro ex art. 1 L. 362/1991

² Fonte Istat

Dal precedente prospetto è agevole osservare che lo scostamento determinato dalla DCS n. 46/2016 è mediamente superiore, in valore percentuale assoluto, al 20%. In particolare, per n. 6 sedi è superiore al 30% (celle evidenziate in rosso), in n. 1 sede si ha una variazione di quasi il 50%. In n. 11 sedi lo scostamento è compreso in un range del 10-30% (celle evidenziate in giallo). Solo in n. 6 sedi si verifica un'attribuzione di abitanti con uno scostamento, rispetto al valore di riferimento, inferiore al 10% (celle evidenziate in verde).

È evidente che, minore è il valore dello scostamento percentuale assoluto, maggiore è il livello del raggiungimento dell'obiettivo di una omogenea distribuzione del servizio farmaceutico a livello comunale secondo il cosiddetto "criterio demografico" ai sensi dell'art. 1 della L. 362/1991.

Ulteriore spunto di riflessione consiste nell'osservare che, l'attuale distribuzione degli esercizi farmaceutici, così come riportata nella tabella *Farmacie esistenti e relativa ubicazione* presente nel paragrafo *Caratteristiche demografiche, orografiche, dotazione farmacie*, nonché rappresentata graficamente nell'*Allegato A.1) - Tavola distribuzione Farmacie*, è il risultato di un processo dinamico determinato, nel corso del tempo, in seguito allo spostamento degli esercizi farmaceutici.

In particolare, si registra che complessivamente n. 5 esercizi, pari ad un quarto di tutti gli esercizi farmaceutici esistenti nella Città di Caserta, ha spostato la sede del proprio esercizio contribuendo, in misura maggiore o minore, a determinare una diversa distribuzione del servizio farmaceutico.

L'*Allegato A.2 - Tavola analisi spostamenti Farmacie* illustra gli spostamenti che si sono registrati successivamente all'approvazione della Pianta organica di cui alla Delibera del Commissario Straordinario n. 46 del 13/04/2016.

Nel suddetto Allegato A.2, i vettori (freccette) di colore arancio indicano, ove avvenuto, lo spostamento dell'esercizio farmaceutico, dalla posizione occupata nella Pianta Organica approvata con la citata Delibera del Commissario Straordinario n. 46/2016, alla posizione odierna.

È possibile rilevare una tendenziale concentrazione degli esercizi farmaceutici in prossimità di due poli rappresentati, uno, dal centro città dove si trovano le farmacie delle sedi nn. 1, 5, 7, 8, 9, 11, e l'altro, dalla zona, ad ovest del centro città avente come riferimento la zona di Parco Cerasola, dove si trovano le farmacie delle sedi nn. 6, 16, 18.

Lo spostamento più rilevante si registra per l'esercizio della sede n. 18 che si è spostato da via Pigna n. 70 a via Rossini n. 21. L'esercizio si è quindi spostato di circa 1,1 km, dalla parte centrale della frazione di *Tuoro* verso la parte centrale della città.

Tale spostamento ha conseguentemente determinato, per la maggioranza degli abitanti della medesima frazione di *Tuoro*, un aumento della distanza per raggiungere la farmacia di riferimento, con conseguente decremento della qualità dell'assistenza farmaceutica.

Anche nella fascia urbana esterna al centro città, si rileva una disomogeneità in termini di distribuzione degli esercizi farmaceutici sul territorio. Vi sono infatti ampie porzioni di questo che non sono dotate di un esercizio farmaceutico raggiungibile a breve distanza.

Ai fini della pianificazione del servizio farmaceutico nella Città di Caserta sembra opportuno rilevare che secondo l'AIFA "La spesa pro capite per medicinali a carico del Servizio Sanitario Nazionale per le fasce di età superiori ai 65 anni risulta fino a 3 volte superiore al valore medio nazionale. Per ogni over-65, il SSN deve affrontare una spesa farmaceutica 6 volte superiore rispetto alla spesa media sostenuta per gli appartenenti alle fasce di età inferiori"³.

In relazione a quanto sopra, è stata effettuata un'analisi della distribuzione territoriale per età della popolazione comunale, sulla base dei dati forniti dall'Ufficio elettorale⁴. In particolare, si è analizzata la distribuzione della suddetta fascia di popolazione al fine di localizzare le aree del territorio comunale caratterizzate da una particolare domanda di servizio farmaceutico. I risultati sono riportati nella seguente tabella.

³ Prevalenza d'uso dei farmaci in funzione del genere e dell'età ed effetti sulla spesa. I dati OsMed - AIFA 22/07/2014

⁴ Dati Ufficio elettorale comunale del 09/11/2020

Frazione	N. resid.	%
Briano	377	2,0
Casertavecchia	61	0,3
Casola	242	1,3
Casolla	582	3,1
Centurano	1.317	7,0
Ercole	233	1,2
Falciano	1.107	5,9
Garzano	88	0,5
Mezzano	160	0,9
Piedim. di Casolla	22	0,1
Pozzovetere	135	0,7
Puccianiello	795	4,3

Frazione	N. resid.	%
Sala	376	2,0
San Benedetto	394	2,1
San Clemente	513	2,7
San Leucio	243	1,3
Santa Barbara	330	1,8
Sommana	68	0,4
Staturano	33	0,2
Tredici	270	1,4
Tuoro	626	3,3
Vaccheria	141	0,8
Resto della Città	10.577	56,6
Totale	18.690	100,0

Distribuzione popolazione con 65 anni o più

Dalla lettura della suddetta tabella si osserva che, ad eccezione delle frazioni afferenti il centro città, le frazioni di *Tuoro* e *Puccianiello* risultano essere quelle con il più elevato numero di residenti aventi un'età uguale o superiore a 65 anni. Nel dettaglio risultano residenti nella frazione di *Puccianiello* n. 795 abitanti, mentre nella frazione di *Tuoro* risultano residenti n. 626 abitanti.

Ne consegue, in base alle citate osservazioni dell'AIFA, che le suddette frazioni risultano particolarmente bisognose di un adeguato livello di assistenza farmaceutica.

Sulla scorta di quanto sopra rilevato e considerato, al fine di provvedere alla definizione della nuova pianta organica e all'individuazione del bacino demografico di riferimento di ciascuna sede farmaceutica, si è provveduto preliminarmente alla rilevazione delle farmacie attualmente presenti ed in esercizio nella Città di Caserta, come riportate nel presente documento, nonché nell'*Allegato A.1) - Tavola distribuzione Farmacie*.

Ai fini della individuazione del perimetro delle sedi, si è generalmente fatto riferimento alle vie, viali, piazze, ecc., oppure, dove mancante un'indicazione toponomastica, alle Sezioni censuarie Istat⁵ (cfr. *Allegato B - Tavola Sezioni Censuarie*), oppure ancora, a particolari punti cospicui del territorio.

Ai fini della distribuzione territoriale della popolazione al 31/12/2021 si è fatto riferimento ai dati disponibili presso l'anagrafe comunale, in base ai quali risulta un totale di n. 74.397 abitanti.

Si è così provveduto alla definizione della Pianta Organica delle Sedi farmaceutiche costituita da n. 22 Sedi di cui 20 assegnate agli esercizi esistenti e n. 2 sedi da assegnare e la cui collocazione territoriale interessa le frazioni di *Tuoro* e *Puccianiello*.

A tanto si è provveduto a mezzo della ripermimetrazione di tutte le sedi farmaceutiche e alla previsione delle nuove sedi nelle zone in cui si è rilevata la necessità di un miglioramento dell'assistenza farmaceutica.

Più in particolare, l'intero territorio comunale è stato suddiviso in zone (Sedi farmaceutiche) provvedendo, nella generalità dei casi, a concorrere ad un bacino di popolazione, per ciascuna zona orientativamente pari a 3.300 abitanti, conseguendo soddisfacenti livelli di assistenza farmaceutica, nonché di distribuzione della popolazione per le varie sedi.

Si è così provveduto, per ciascuna sede farmaceutica, all'indicazione del relativo perimetro mediante l'individuazione dell'insieme delle strade e/o di tutti gli altri eventuali altri elementi costituenti il perimetro della sede stessa, nonché l'insieme delle strade afferenti ciascuna sede [v. *Allegato C) - Tavola Pianta Organica, Allegato D) - Elenco descrittivo delle Sedi Farmaceutiche, E - Allegato E - Elenco strade per Sede Farmaceutica*].

Si riporta di seguito prospetto riepilogativo delle sedi farmaceutiche come sopra definite corredato della tipologia (Urbana/Rurale) della denominazione, dell'indirizzo e del numero di residenti di riferimento.

⁵ Le Sezioni Censuarie sono scaricabili dal sito dell'Istat, nonché consultabili sul Portale *Ufficio di Piano* della Città di Caserta, sul quale sono visualizzabili simultaneamente e in sovrapposizione, con altre informazioni quali, a titolo esemplificativo, la toponomastica con i relativi numeri civici, la carta tecnica comunale, aree di pertinenza, aree a verde, foto aeree, piani urbanistici, cartografie pubbliche quali, OpenStreetMap, Google, ecc. - <https://www.istat.it/it/archivio/104317> - <https://sit.comune.caserta.it/sistema-informativo-territoriale/>

Città di Caserta (CE) – Pianta Organica delle Farmacie – Revisione anno 2022

n.	Tipo	Denominazione	Indirizzo	Residenti
1	U	Borrelli	Piazza Sant'Anna, 5	3.841
2	U	Odierna	Via Acquaviva, 134	3.573
3	U	Fugaro	Via Pasolini, 3 (Parco La Selva)	4.332
4	U	Cantelli	Via Unita d'Italia, 2	3.881
5	U	Ricciuti	Corso Trieste, 153	3.821
6	U	Iodice	Via Marconi, 11/15 (ex Torretta)	3.790
7	U	La Reggia	Via Cesare Battisti n. 41/43	3.324
8	U	Marino	Piazza Vanvitelli, 31	3.506
9	U	Pizzuti	Via Ricciardi, 24	3.634
10	U	Bruno M.	Via E. Ruggiero, 112/114	3.609
11	U	Ferreri	Via Caduti sul Lavoro, 29	3.325
12	U	Falco	Corso Giannone, 112	3.355
13	U	Brignola	Via E. Ruggiero, 38/44	3.391
14	U	Barca Sergio	Via Tescione, 200	3.501
15	U	Fresa	Via Tenga, 106 (Fraz. Sala)	3.845
16	U	Bruno P.A.	Via Cilea, 4	3.284
17	R	Canelli	Via Chiesa, 2 (Fraz. S. Clemente)	3.376
18	R	Foglia	Via Rossini, 21	3.202
19	R	Zaccaria Del Prete	Via Michele Ruta, 11 (Fraz. Casolla)	3.000
20	U	Romano	Via Iadevaia, 1 (Fr. Casola/Pozzovetere)	1.980
21	U	Da assegnare	Frazione Tuoro	2.693
22	U	Da assegnare	Frazione Puccianiello	2.134
Totale				74.397

Pianta organica delle Farmacie – Anno 2022

In conclusione, si riporta di seguito il prospetto di raffronto tra le caratteristiche demografiche della Pianta Organica prevista dalla DCS n. 46/2016 e quella prevista dalla Pianta Organica di cui al presente documento.

Delibera Commissario Straordinario n. 46/2016			
Sede	Residenti	Variazione rispetto al parametro 3.300 abit/sede	
		N.	Var. % ass.
1	3.800	500	15,2
2	3.608	308	9,3
3	2.793	-507	15,4
4	2.876	-424	12,8
5	2.987	-313	9,5
6	3.606	306	9,3
7	2.199	-1.101	33,4
8	2.464	-836	25,3
9	2.615	-685	20,8
10	3.152	-148	4,5
11	2.502	-798	24,2
12	4.513	1.213	36,8
13	4.392	1.092	33,1
14	4.934	1.634	49,5
15	3.596	296	9,0
16	4.306	1.006	30,5
17	3.673	373	11,3
18	3.944	644	19,5
19	3.966	666	20,2
20	2.132	-1.168	35,4
21	2.643	-657	19,9
22	3.027	-273	8,3
23	2.860	-440	13,3
Totale	76.588	Media	20,6

Pianta Organica - Anno 2022			
Sede	Residenti	Variazione rispetto al parametro 3.300 abit/sede	
		N.	Var. % ass.
1	3.841	541	16,4
2	3.573	273	8,3
3	4.332	1.032	31,3
4	3.881	581	17,6
5	3.821	521	15,8
6	3.790	490	14,8
7	3.324	24	0,7
8	3.506	206	6,2
9	3.634	334	10,1
10	3.609	309	9,4
11	3.325	25	0,8
12	3.355	55	1,7
13	3.391	91	2,8
14	3.501	201	6,1
15	3.845	545	16,5
16	3.284	-16	0,5
17	3.376	76	2,3
18	3.202	-98	3,0
19	3.000	-300	9,1
20	1.980	-1.320	40,0
21	2.693	-607	18,4
22	2.134	-1.166	35,3
---	---	---	---
Totale	74.397	Media	12,1

È di tutta evidenza come, con la presente ridefinizione della Pianta Organica delle farmacie, si sia conseguito un generale miglioramento del servizio farmaceutico. Si osserva infatti che la media dello scostamento percentuale

in valore assoluto, conseguita con la presente pianta organica, è pari al 12,1%, a fronte di un valore del 20,6% che caratterizzava la precedente pianta organica derivante dall'applicazione della D.C.S. n. 46/2016.

Solo per n. 3 sedi il valore è superiore al 30% (celle evidenziate in rosso), ma per una di queste, la sede n. 20 corrispondente a quella caratterizzata dal valore più elevato pari al 40%, non è sostanzialmente modificabile in conseguenza della propria collocazione sui rilievi che ospitano le frazioni di Pozzovetere, Casola, Sommana e Caserta Vecchia.

Si osserva inoltre che per n. 7 sedi lo scostamento è compreso tra un range del 10-30% (celle evidenziate in giallo). Mentre per la maggioranza delle sedi (n. 12 sedi) si consegue un'attribuzione di abitanti per ciascuna sede con uno scostamento, rispetto al valore di riferimento, inferiore al 10% (celle evidenziate in verde).

Conclusioni

Il processo di revisione della pianta organica delle farmacie, in conformità a quanto esposto precedentemente, si pone l'obiettivo generale dell'adeguamento dell'assistenza farmaceutica alle esigenze della popolazione mediante l'individuazione e la distribuzione sul territorio di un idoneo numero di sedi farmaceutiche.

Le modalità per la definizione del numero delle farmacie attiene ad un principio di carattere squisitamente giuridico-matematico, per il quale in base alla dimensione demografica si può autorizzare l'apertura di una farmacia ogni 3.300 abitanti.

Nel caso della Città di Caserta, in base ai dati Istat della popolazione residente al 31/12/2021, è quindi possibile individuare legittimamente n. 22 sedi farmaceutiche, di cui 20 assegnate agli esercizi farmaceutici esistenti e n. 2 sedi da assegnare.

Per la definizione delle sedi farmaceutiche si è fatto ricorso al cosiddetto "criterio demografico", come peraltro consigliato dalla norma nella generalità dei casi, tenendo quindi conto principalmente della distribuzione della popolazione, con un'attenzione alle fasce della popolazione caratterizzate da maggiori esigenze di assistenza farmaceutica. Nella definizione delle sedi farmaceutiche hanno influito, l'orografia del territorio comunale, le infrastrutture antropiche che elementi di discontinuità e gli spostamenti delle sedi degli esercizi farmaceutici esistenti.

La ripermimetrazione delle n. 20 sedi farmaceutiche esistenti e delle n. 2 sedi nuove, così come descritte nell'*Allegato D - Elenco descrittivo delle Sedi Farmaceutiche*, determina un più che soddisfacente livello della distribuzione del servizio farmaceutico, nonché un consistente miglioramento del medesimo servizio rispetto a quanto previsto con la precedente pianta organica delle farmacie (DGC n. 46/2016).

Si riporta di seguito prospetto riepilogativo delle n. 22 sedi farmaceutiche.

N.	Tipo	Denominazione	Indirizzo	Residenti
1	U	Borrelli	Piazza Sant'Anna, 5	3.841
2	U	Odierna	Via Acquaviva, 134	3.573
3	U	Fugaro	Via Pasolini, 3 (Parco La Selva)	4.332
4	U	Cantelli	Via Unita d'Italia, 2	3.881
5	U	Ricciuti	Corso Trieste, 153	3.821
6	U	Iodice	Via Marconi, 11/15 (ex Torretta)	3.790
7	U	La Reggia	Via Cesare Battisti n. 41/43	3.324
8	U	Marino	Piazza Vanvitelli, 31	3.506
9	U	Pizzuti	Via Ricciardi, 24	3.634
10	U	Bruno M.	Via E. Ruggiero, 112/114	3.609
11	U	Ferri	Via Caduti sul Lavoro, 29	3.325
12	U	Falco	Corso Giannone, 112	3.355
13	U	Brignola	Via E. Ruggiero, 38/44	3.391
14	U	Barca Sergio	Via Tescione, 200	3.501
15	U	Fresa	Via Tenga, 106 (Fraz. Sala)	3.845
16	U	Bruno P.A.	Via Cilea, 4	3.284
17	R	Canelli	Via Chiesa, 2 (Fraz. S. Clemente)	3.376
18	R	Foglia	Via Rossini, 21	3.202
19	R	Zaccaria Del Prete	Via Michele Ruta, 11 (Fraz. Casolla)	3.000
20	U	Romano	Via Iadevaia, 1 (Fr. Casola/Pozzovetere)	1.980
21	U	Da assegnare	Frazione Tuoro	2.693
22	U	Da assegnare	Frazione Puccianiello	2.134

Sedi farmaceutiche

Al fine di eliminare la possibilità che una farmacia possa entrare in competizione un'altra limitrofa, non sarà possibile, nella generalità dei casi, collocare la farmacia all'esterno del perimetro della sede farmaceutica.

La collocazione della stessa avverrà, pertanto, all'interno della sede farmaceutica o sul suo perimetro, ossia, nel caso di strada costituente perimetro di sede farmaceutica sul lato della strada attribuito alla sede stessa.

In caso di indisponibilità di unità immobiliari atte ad accogliere l'esercizio farmaceutico, su attestazione da parte dell'Ufficio Tecnico Comunale, si potrà provvedere a collocare l'esercizio farmaceutico all'esterno del perimetro della sede farmaceutica privilegiando la collocazione sull'altro fronte della strada costituente il perimetro della sede farmaceutica.

Tale deroga, da motivare dettagliatamente, va applicata con estrema cautela in quanto comporta obbligatoriamente la ridefinizione dei perimetri delle due sedi farmaceutiche interessate e non sarà comunque applicabile nei casi in cui il perimetro della sede farmaceutica coincida con il limite amministrativo comunale, il confine di un fiume o di un lago, una strada di tipologia superiore a quella comunale.

La suddetta deroga sarà comunque applicata nel rispetto delle distanze minime tra esercizi farmaceutici.

LA GIUNTA COMUNALE

- letta la proposta di deliberazione che precede,
- ritenuto di doversi provvedere in merito;
- visti i pareri favorevoli, resi ai sensi dell'art. 49 del T.U. del 18/08/2000 n. 267, di regolarità tecnica e di regolarità contabile;

DELIBERA

1) di approvare la Relazione del Dirigente del Settore Attività Produttive.

2) di approvare l'allegata Pianta Organica delle Farmacie - Anno 2022, costituita dai seguenti elaborati che ne costituiscono parte integrante e sostanziale:

Relazione Illustrativa

A.1 - Tavola distribuzione Farmacie;

A.2 - Tavola analisi spostamenti Farmacie;

B - Tavola Sezioni Censuarie;

C - Tavola Pianta Organica

C.01 / C.22 - n. 27 Tavole di dettaglio di ciascuna Sede farmaceutica;

D - Elenco descrittivo delle Sedi Farmaceutiche;

E - Elenco strade per Sede Farmaceutica.

3) Dare mandato al Dirigente del Settore Attività Produttive di trasmettere la presente deliberazione alla Regione Campania, all'ASL Caserta, al Servizio Coordinamento Farmaceutico Territoriale, all'Ordine dei Farmacisti della Provincia di Caserta.

Pareri su proposta di deliberazione ex art. 49 D.lgs 267/2000.

Oggetto: Pianta organica delle Farmacie anno 2022 – Approvazione definitiva

Il responsabile del servizio, esaminati gli atti inerenti il presente provvedimento, esprime il seguente parere in ordine alla regolarità tecnica: FAVOREVOLE

CASERTA, LI' 19.07.2022

IL DIRIGENTE
F.to Ing. Giovanni Natale

Il responsabile dei servizi finanziari, esaminati gli atti inerenti il presente provvedimento, esprime, in ordine alla regolarità contabile il seguente parere: FAVOREVOLE

CASERTA, LI' 19.07.2022

IL RESPONSABILE
DEI SERVIZI FINANZIARI
F.to Ing. Francesco Biondi

IL SINDACO
F.to Avv. Carlo Marino

IL SEGRETARIO GENERALE
F.to Dott.ssa Maria Carmina Cotugno

CERTIFICATO DI PUBBLICAZIONE

La presente deliberazione, è stata affissa all'ALBO PRETORIO ON LINE, ai sensi della legge n° 69/2009 art. 32 in data odierna per la prescritta pubblicazione per 15 gg. naturali e consecutivi.

Caserta, lì 20.07.2022

LA RESPONSABILE DELLA PUBBLICAZIONE
F.to Flora Lionetti